



*Comune di Borgo Chiese*

# COMUNE DI BORGO CHIESE

PROVINCIA DI TRENTO

## BILANCIO DI PREVISIONE ES. FIN. 2022 – 2023 - 2024

## BILANCIO DI PREVISIONE

### ENTRATE

| TITOLO<br>TIPOLOGIA   | DENOMINAZIONE  | RESIDUI PRESUNTI AL<br>TERMINE DELL'ESERCIZIO<br>2021 |                          | PREVISIONI DEFINITIVE<br>DELL'ANNO 2021 | PREVISIONI DEL BILANCIO PLURIENNALE |                              |                           |
|---|--|---|--------------------------|---|-------------------------------------|------------------------------|---------------------------|
|   |  |   |                          |   | Previsioni dell'anno<br>2022        | Previsioni dell'anno<br>2023 | Previsioni dell'anno 2024 |
|   | <b>Fondo pluriennale vincolato per spese correnti</b>                      |   | previsioni di competenza | 98.858,62                               | 0,00                                | 0,00                         | 0,00                      |
|   | <b>Fondo pluriennale vincolato per spese in conto capitale</b>             |   | previsioni di competenza | 273.777,45                              | 0,00                                | 0,00                         | 0,00                      |
|   | <b>Fondo pluriennale vincolato attività finanziarie</b>                    |   | previsioni di competenza | 0,00                                    | 0,00                                | 0,00                         | 0,00                      |
|   | <b>Utilizzo avanzo di Amministrazione</b>                                  |   | previsioni di competenza | 266.124,74                              | 41.050,00                           | 0,00                         | 0,00                      |
|   | - di cui avanzo utilizzato anticipatamente                                 |   | previsioni di competenza | 0,00                                    | 0,00                                | 0,00                         | 0,00                      |
|   | - di cui Utilizzo Fondo anticipazioni di liquidità                         |   | previsioni di competenza | 0,00                                    | 0,00                                | 0,00                         | 0,00                      |
|   | <b>Fondo di Cassa all'1/1/esercizio di riferimento</b>                     |   | previsioni di cassa      | 1.879.087,87                            | 2.169.869,79                        |                              |                           |
|   |  |   |                          |   |                                     |                              |                           |
| <b>TITOLO 1:</b> <i>Entrate correnti di natura tributaria, contributiva e perequativa</i> |  |   |                          |   |                                     |                              |                           |
| <b>10101</b>  | <b>Tipologia 101 - Imposte, tasse e proventi assimilati</b>                | 223.326,83  | previsioni di competenza | 921.360,00                              | 956.100,00                          | 941.100,00                   | 941.100,00                |
|   |  |   | previsioni di cassa      | 1.084.851,84                            | 1.179.426,83                        |                              |                           |
| <b>10104</b>  | <b>Tipologia 104 - Compartecipazioni di tributi</b>                        | 0,00  | previsioni di competenza | 0,00                                    | 0,00                                | 0,00                         | 0,00                      |
|   |  |   | previsioni di cassa      | 0,00                                    | 0,00                                |                              |                           |
| <b>10000</b>  | <b>Totale TITOLO 1</b>   | <b>223.326,83</b>                                     | previsioni di competenza | <b>921.360,00</b>                       | <b>956.100,00</b>                   | <b>941.100,00</b>            | <b>941.100,00</b>         |
|   | <i>Entrate correnti di natura tributaria, contributiva e perequativa</i>   |   | previsioni di cassa      | <b>1.084.851,84</b>                     | <b>1.179.426,83</b>                 |                              |                           |
|   |  |   |                          |   |                                     |                              |                           |
| <b>TITOLO 2:</b> <i>Trasferimenti correnti</i>  |  |   |                          |   |                                     |                              |                           |
| <b>20101</b>  | <b>Tipologia 101 - Trasferimenti correnti da Amministrazioni pubbliche</b> | 472.155,45  | previsioni di competenza | 1.084.646,30                            | 886.939,84                          | 749.795,00                   | 719.260,00                |
|   |  |   | previsioni di cassa      | 1.750.625,76                            | 1.359.095,29                        |                              |                           |
| <b>20102</b>  | <b>Tipologia 102 - Trasferimenti correnti da Famiglie</b>                  | 0,00  | previsioni di competenza | 0,00                                    | 0,00                                | 0,00                         | 0,00                      |
|   |  |   | previsioni di cassa      | 0,00                                    | 0,00                                |                              |                           |
| <b>20103</b>  | <b>Tipologia 103 - Trasferimenti correnti da Imprese</b>                   | 0,00  | previsioni di competenza | 0,00                                    | 0,00                                | 0,00                         | 0,00                      |
|   |  |   | previsioni di cassa      | 0,00                                    | 0,00                                |                              |                           |

Allegato n. 9 - Bilancio di previsione  
al D.Lgs 118/2011

| TITOLO<br>TIPOLOGIA                        | DENOMINAZIONE  | RESIDUI PRESUNTI AL<br>TERMINE DELL'ESERCIZIO<br>2021 |   | PREVISIONI DEFINITIVE<br>DELL'ANNO 2021    | PREVISIONI DEL BILANCIO PLURIENNALE        |                              |                           |
|--|--|---|---|--|--|------------------------------|---------------------------|
|  |  |   |   |  | Previsioni dell'anno<br>2022               | Previsioni dell'anno<br>2023 | Previsioni dell'anno 2024 |
| <b>20000</b>                               | <b>Totale TITOLO 2 Trasferimenti correnti</b>  | <b>472.155,45</b>                                     | previsioni di competenza<br>previsioni di cassa | <b>1.084.646,30</b><br><b>1.750.625,76</b> | <b>886.939,84</b><br><b>1.359.095,29</b>   | <b>749.795,00</b>            | <b>719.260,00</b>         |
| <b>TITOLO 3: Entrate extratributarie</b>   |  |   |   |  |  |                              |                           |
| <b>30100</b>                               | <b>Tipologia 100 - Vendita di beni e servizi e proventi derivanti dalla gestione dei beni</b>                          | 286.137,20  | previsioni di competenza<br>previsioni di cassa | 523.750,00<br>825.543,13                   | 547.620,00<br>833.757,20                   | 555.300,00                   | 561.300,00                |
| <b>30200</b>                               | <b>Tipologia 200 - Proventi derivanti dall'attività di controllo e repressione delle irregolarità e degli illeciti</b> | 18.859,47   | previsioni di competenza<br>previsioni di cassa | 7.000,00<br>26.246,83                      | 8.700,00<br>27.559,47                      | 10.000,00                    | 10.000,00                 |
| <b>30300</b>                               | <b>Tipologia 300 - Interessi attivi</b>  | 0,00  | previsioni di competenza<br>previsioni di cassa | 0,00<br>0,00                               | 0,00<br>0,00                               | 0,00                         | 0,00                      |
| <b>30400</b>                               | <b>Tipologia 400 - Altre entrate da redditi da capitale</b>  | 0,00  | previsioni di competenza<br>previsioni di cassa | 15.412,00<br>15.412,00                     | 7.300,00<br>7.300,00                       | 17.000,00                    | 17.000,00                 |
| <b>30500</b>                               | <b>Tipologia 500 - Rimborsi e altre entrate correnti</b>   | 147.973,43  | previsioni di competenza<br>previsioni di cassa | 596.070,00<br>648.344,96                   | 624.200,00<br>772.173,43                   | 600.200,00                   | 595.000,00                |
| <b>30000</b>                               | <b>Totale TITOLO 3 Entrate extratributarie</b>   | <b>452.970,10</b>                                     | previsioni di competenza<br>previsioni di cassa | <b>1.142.232,00</b><br><b>1.515.546,92</b> | <b>1.187.820,00</b><br><b>1.640.790,10</b> | <b>1.182.500,00</b>          | <b>1.183.300,00</b>       |
| <b>TITOLO 4: Entrate in conto capitale</b> |  |   |   |  |  |                              |                           |
| <b>40100</b>                               | <b>Tipologia 100 - Tributi in conto capitale</b>   | 0,00  | previsioni di competenza<br>previsioni di cassa | 0,00<br>0,00                               | 0,00<br>0,00                               | 0,00                         | 0,00                      |
| <b>40200</b>                               | <b>Tipologia 200 - Contributi agli investimenti</b>  | 3.574.587,95  | previsioni di competenza<br>previsioni di cassa | 4.269.852,30<br>6.665.400,01               | 5.950.592,73<br>9.525.180,68               | 4.299.975,00                 | 1.943.108,00              |
| <b>40300</b>                               | <b>Tipologia 300 - Altri trasferimenti in conto capitale</b>   | 0,00  | previsioni di competenza<br>previsioni di cassa | 0,00<br>0,00                               | 0,00<br>0,00                               | 0,00                         | 0,00                      |
| <b>40400</b>                               | <b>Tipologia 400 - Entrate da alienazione di beni materiali e immateriali</b>  | 119.343,04  | previsioni di competenza<br>previsioni di cassa | 109.428,19<br>227.741,85                   | 0,00<br>119.343,04                         | 0,00                         | 0,00                      |

Allegato n. 9 - Bilancio di previsione  
al D.Lgs 118/2011

| TITOLO<br>TIPOLOGIA   | DENOMINAZIONE   | RESIDUI PRESUNTI AL<br>TERMINE DELL'ESERCIZIO<br>2021 |   | PREVISIONI DEFINITIVE<br>DELL'ANNO 2021    | PREVISIONI DEL BILANCIO PLURIENNALE        |                              |                           |
|---|---|---|---|--|--|------------------------------|---------------------------|
|   |   |   |   |  | Previsioni dell'anno<br>2022               | Previsioni dell'anno<br>2023 | Previsioni dell'anno 2024 |
| <b>40500</b>  | <b>Tipologia 500 - Altre entrate in conto capitale</b>              | 9.574,60  | previsioni di competenza<br>previsioni di cassa | 20.657,88<br>20.657,88                     | 18.000,00<br>27.574,60                     | 11.000,00                    | 11.000,00                 |
| <b>40000</b>  | <b>Totale TITOLO 4 Entrate in conto capitale</b>                    | <b>3.703.505,59</b>                                   | previsioni di competenza<br>previsioni di cassa | <b>4.399.938,37</b><br><b>6.913.799,74</b> | <b>5.968.592,73</b><br><b>9.672.098,32</b> | <b>4.310.975,00</b>          | <b>1.954.108,00</b>       |
| <b>TITOLO 5: Entrate da riduzione di attività finanziarie</b> |   |   |   |  |  |                              |                           |
| <b>50100</b>  | <b>Tipologia 100 - Alienazione di attività finanziarie</b>          | 0,00  | previsioni di competenza<br>previsioni di cassa | 10.000,00<br>10.000,00                     | 0,00<br>0,00                               | 0,00                         | 0,00                      |
| <b>50000</b>  | <b>Totale TITOLO 5 Entrate da riduzione di attività finanziarie</b> | <b>0,00</b>   | previsioni di competenza<br>previsioni di cassa | <b>10.000,00</b><br><b>10.000,00</b>       | <b>0,00</b><br><b>0,00</b>                 | <b>0,00</b>                  | <b>0,00</b>               |
| <b>TITOLO 7: Anticipazioni da istituto tesoriere/cassiere</b> |   |   |   |  |  |                              |                           |
| <b>70100</b>  | <b>Tipologia 100 - Anticipazioni da istituto tesoriere/cassiere</b> | 0,00  | previsioni di competenza<br>previsioni di cassa | 0,00<br>0,00                               | 0,00<br>0,00                               | 0,00                         | 0,00                      |
| <b>70000</b>  | <b>Totale TITOLO 7 Anticipazioni da istituto tesoriere/cassiere</b> | <b>0,00</b>   | previsioni di competenza<br>previsioni di cassa | <b>0,00</b><br><b>0,00</b>                 | <b>0,00</b><br><b>0,00</b>                 | <b>0,00</b>                  | <b>0,00</b>               |
| <b>TITOLO 9: Entrate per conto di terzi e partite di giro</b> |   |   |   |  |  |                              |                           |
| <b>90100</b>  | <b>Tipologia 100 - Entrate per partite di giro</b>                  | 0,03  | previsioni di competenza<br>previsioni di cassa | 958.500,00<br>958.500,01                   | 958.500,00<br>958.500,03                   | 958.500,00                   | 958.500,00                |
| <b>90200</b>  | <b>Tipologia 200 - Entrate per conto terzi</b>                      | 121.692,20  | previsioni di competenza<br>previsioni di cassa | 213.000,00<br>332.068,25                   | 213.000,00<br>334.692,20                   | 213.000,00                   | 213.000,00                |
| <b>90000</b>  | <b>Totale TITOLO 9 Entrate per conto di terzi e partite di giro</b> | <b>121.692,23</b>                                     | previsioni di competenza<br>previsioni di cassa | <b>1.171.500,00</b><br><b>1.290.568,26</b> | <b>1.171.500,00</b><br><b>1.293.192,23</b> | <b>1.171.500,00</b>          | <b>1.171.500,00</b>       |

Allegato n. 9 - Bilancio di previsione  
al D.Lgs 118/2011

| TITOLO<br>TIPOLOGIA | DENOMINAZIONE                        | RESIDUI PRESUNTI AL<br>TERMINE DELL'ESERCIZIO<br>2021 |                          | PREVISIONI DEFINITIVE<br>DELL'ANNO 2021 | PREVISIONI DEL BILANCIO PLURIENNALE |                              |                           |
|---------------------|--------------------------------------|---|--------------------------|---|-------------------------------------|------------------------------|---------------------------|
|                     |                                      |   |                          |   | Previsioni dell'anno<br>2022        | Previsioni dell'anno<br>2023 | Previsioni dell'anno 2024 |
|                     | <b>TOTALE TITOLI</b>                 | <b>4.973.650,20</b>                                   | previsioni di competenza | <b>8.729.676,67</b>                     | <b>10.170.952,57</b>                | <b>8.355.870,00</b>          | <b>5.969.268,00</b>       |
|                     |                                      |   | previsioni di cassa      | <b>12.565.392,52</b>                    | <b>15.144.602,77</b>                |                              |                           |
|                     | <b>TOTALE GENERALE DELLE ENTRATE</b> | <b>4.973.650,20</b>                                   | previsioni di competenza | <b>9.368.437,48</b>                     | <b>10.212.002,57</b>                | <b>8.355.870,00</b>          | <b>5.969.268,00</b>       |
|                     |                                      |   | previsioni di cassa      | <b>14.444.480,39</b>                    | <b>17.314.472,56</b>                |                              |                           |

# BILANCIO DI PREVISIONE

## SPESE

| MISSIONE, PROGRAMMA, TITOLO                               |                     | DENOMINAZIONE                                 | RESIDUI PRESUNTI AL<br>TERMINE DELL'ESERCIZIO<br>2021 |                                    | PREVISIONI DEFINITIVE<br>DELL'ANNO 2021 | PREVISIONI DEL BILANCIO PLURIENNALE |                              |                              |
|---|---------------------|---|---|------------------------------------|---|-------------------------------------|------------------------------|------------------------------|
|   |                     |   |   |                                    |   | Previsioni dell'anno<br>2022        | Previsioni dell'anno<br>2023 | Previsioni dell'anno<br>2024 |
| DISAVANZO DI AMMINISTRAZIONE                              |                     |   |   |                                    | 0,00                                    | 0,00                                | 0,00                         | 0,00                         |
| DISAVANZO DERIVANTE DA DEBITO AUTORIZZATO E NON CONTRATTO |                     |   |   |                                    | 0,00                                    | 0,00                                | 0,00                         | 0,00                         |
| MISSIONE 01   |                     | Servizi istituzionali, generali e di gestione |   |                                    |   |                                     |                              |                              |
| 0101  | PROGRAMMA 01        | Organi istituzionali                          |   |                                    |   |                                     |                              |                              |
|   | Titolo 1            | Spese correnti                                | 7.469,38  | previsione di competenza           | 109.800,00                              | 104.500,00                          | 104.500,00                   | 104.500,00                   |
|   |                     |   |   | di cui già impegnato               |   | 4.821,44                            | 4.821,44                     | 0,00                         |
|   |                     |   |   | di cui fondo pluriennale vincolato | 0,00                                    | 0,00                                | 0,00                         | 0,00                         |
|   |                     |   |   | previsione di cassa                | 120.660,02                              | 111.969,38                          |                              |                              |
|   | Titolo 2            | Spese in conto capitale                       | 0,00  | previsione di competenza           | 0,00                                    | 0,00                                | 0,00                         | 0,00                         |
|   |                     |   |   | di cui già impegnato               |   | 0,00                                | 0,00                         | 0,00                         |
|   |                     |   |   | di cui fondo pluriennale vincolato | 0,00                                    | 0,00                                | 0,00                         | 0,00                         |
|   |                     |   |   | previsione di cassa                | 0,00                                    | 0,00                                |                              |                              |
|   | Totale programma 01 | Organi istituzionali                          | 7.469,38  | previsione di competenza           | 109.800,00                              | 104.500,00                          | 104.500,00                   | 104.500,00                   |
|   |                     |   |   | di cui già impegnato               |   | 4.821,44                            | 4.821,44                     | 0,00                         |
|   |                     |   |   | di cui fondo pluriennale vincolato | 0,00                                    | 0,00                                | 0,00                         | 0,00                         |
|   |                     |   |   | previsione di cassa                | 120.660,02                              | 111.969,38                          |                              |                              |
| 0102  | PROGRAMMA 02        | Segreteria generale                           |   |                                    |   |                                     |                              |                              |
|   | Titolo 1            | Spese correnti                                | 71.871,23   | previsione di competenza           | 460.492,23                              | 387.220,00                          | 377.720,00                   | 377.720,00                   |
|   |                     |   |   | di cui già impegnato               |   | 89.496,01                           | 66.525,93                    | 0,00                         |
|   |                     |   |   | di cui fondo pluriennale vincolato | 0,00                                    | 0,00                                | 0,00                         | 0,00                         |
|   |                     |   |   | previsione di cassa                | 485.830,53                              | 459.091,23                          |                              |                              |
|   | Titolo 2            | Spese in conto capitale                       | 10.959,26   | previsione di competenza           | 259.000,00                              | 266.000,00                          | 44.000,00                    | 44.000,00                    |
|   |                     |   |   | di cui già impegnato               |   | 0,00                                | 0,00                         | 0,00                         |
|   |                     |   |   | di cui fondo pluriennale vincolato | 0,00                                    | 0,00                                | 0,00                         | 0,00                         |
|   |                     |   |   | previsione di cassa                | 292.758,99                              | 276.959,26                          |                              |                              |
|   | Totale programma 02 | Segreteria generale                           | 82.830,49   | previsione di competenza           | 719.492,23                              | 653.220,00                          | 421.720,00                   | 421.720,00                   |
|   |                     |   |   | di cui già impegnato               |   | 89.496,01                           | 66.525,93                    | 0,00                         |
|   |                     |   |   | di cui fondo pluriennale vincolato | 0,00                                    | 0,00                                | 0,00                         | 0,00                         |
|   |                     |   |   | previsione di cassa                | 778.589,52                              | 736.050,49                          |                              |                              |

Allegato n. 9 - Bilancio di previsione

| MISSIONE, PROGRAMMA, TITOLO | DENOMINAZIONE              | RESIDUI PRESUNTI AL<br>TERMINE DELL'ESERCIZIO<br>2021                       |           | PREVISIONI DEFINITIVE<br>DELL'ANNO 2021  | PREVISIONI DEL BILANCIO PLURIENNALE |                                |                              |
|-----------------------------|----------------------------|---|-----------|--|-------------------------------------|--------------------------------|------------------------------|
|                             |                            |   |           |  | Previsioni dell'anno<br>2022        | Previsioni dell'anno<br>2023   | Previsioni dell'anno<br>2024 |
| <b>0103</b>                 | <b>PROGRAMMA 03</b>        | <b>Gestione economica, finanziaria,<br/>programmazione e provveditorato</b> |           |  |                                     |                                |                              |
|                             | Titolo 1                   | Spese correnti  | 21.586,42 | previsione di competenza<br><i>di cui già impegnato</i><br><i>di cui fondo pluriennale vincolato</i> | 171.111,51<br>488,00<br>0,00        | 155.784,00<br>0,00<br>0,00     | 153.584,00<br>0,00<br>0,00   |
|                             |                            |   |           | previsione di cassa  | 177.162,26                          | 177.370,42                     |                              |
|                             | Titolo 2                   | Spese in conto capitale   | 0,00      | previsione di competenza<br><i>di cui già impegnato</i><br><i>di cui fondo pluriennale vincolato</i> | 0,00<br>0,00<br>0,00                | 0,00<br>0,00<br>0,00           | 0,00<br>0,00<br>0,00         |
|                             |                            |   |           | previsione di cassa  | 0,00                                | 0,00                           |                              |
|                             | <b>Totale programma 03</b> | <b>Gestione economica, finanziaria,<br/>programmazione e provveditorato</b> | 21.586,42 | previsione di competenza<br><i>di cui già impegnato</i><br><i>di cui fondo pluriennale vincolato</i> | 171.111,51<br>488,00<br>0,00        | 155.784,00<br>0,00<br>0,00     | 153.584,00<br>0,00<br>0,00   |
|                             |                            |   |           | previsione di cassa  | 177.162,26                          | 177.370,42                     |                              |
| <b>0104</b>                 | <b>PROGRAMMA 04</b>        | <b>Gestione delle entrate tributarie e servizi<br/>fiscali</b>              |           |  |                                     |                                |                              |
|                             | Titolo 1                   | Spese correnti  | 14.587,51 | previsione di competenza<br><i>di cui già impegnato</i><br><i>di cui fondo pluriennale vincolato</i> | 141.336,62<br>4.629,58<br>0,00      | 108.756,00<br>488,00<br>0,00   | 93.256,00<br>0,00<br>0,00    |
|                             |                            |   |           | previsione di cassa  | 145.493,26                          | 123.343,51                     |                              |
|                             | Titolo 2                   | Spese in conto capitale   | 0,00      | previsione di competenza<br><i>di cui già impegnato</i><br><i>di cui fondo pluriennale vincolato</i> | 0,00<br>0,00<br>0,00                | 0,00<br>0,00<br>0,00           | 0,00<br>0,00<br>0,00         |
|                             |                            |   |           | previsione di cassa  | 0,00                                | 0,00                           |                              |
|                             | <b>Totale programma 04</b> | <b>Gestione delle entrate tributarie e servizi<br/>fiscali</b>              | 14.587,51 | previsione di competenza<br><i>di cui già impegnato</i><br><i>di cui fondo pluriennale vincolato</i> | 141.336,62<br>4.629,58<br>0,00      | 108.756,00<br>488,00<br>0,00   | 93.256,00<br>0,00<br>0,00    |
|                             |                            |   |           | previsione di cassa  | 145.493,26                          | 123.343,51                     |                              |
| <b>0105</b>                 | <b>PROGRAMMA 05</b>        | <b>Gestione dei beni demaniali e<br/>patrimoniali</b>                       |           |  |                                     |                                |                              |
|                             | Titolo 1                   | Spese correnti  | 78.192,56 | previsione di competenza<br><i>di cui già impegnato</i><br><i>di cui fondo pluriennale vincolato</i> | 467.464,87<br>14.801,29<br>0,00     | 353.000,00<br>3.050,00<br>0,00 | 312.000,00<br>0,00<br>0,00   |
|                             |                            |   |           | previsione di cassa  | 522.896,88                          | 431.192,56                     |                              |

| MISSIONE, PROGRAMMA, TITOLO |                     | DENOMINAZIONE   | RESIDUI PRESUNTI AL<br>TERMINE DELL'ESERCIZIO<br>2021 |                                    | PREVISIONI DEFINITIVE<br>DELL'ANNO 2021 | PREVISIONI DEL BILANCIO PLURIENNALE |                              |                              |            |
|-----------------------------|---------------------|---|---|------------------------------------|---|-------------------------------------|------------------------------|------------------------------|------------|
|                             |                     |   |   |                                    |   | Previsioni dell'anno<br>2022        | Previsioni dell'anno<br>2023 | Previsioni dell'anno<br>2024 |            |
| 0106                        | PROGRAMMA 05        | Titolo 2  | Spese in conto capitale                               | 163.711,37                         | previsione di competenza                | 289.064,65                          | 568.401,86                   | 263.775,00                   | 168.775,00 |
|                             |                     |   |   |                                    | di cui già impegnato                    |                                     | 3.126,86                     | 0,00                         | 0,00       |
|                             |                     |   |   |                                    | di cui fondo pluriennale vincolato      | 0,00                                | 0,00                         | 0,00                         | 0,00       |
|                             |                     |   |   |                                    | previsione di cassa                     | 305.930,36                          | 732.113,23                   |                              |            |
|                             | Totale programma 05 | Gestione dei beni demaniali e patrimoniali                  |   | 241.903,93                         | previsione di competenza                | 756.529,52                          | 921.401,86                   | 575.775,00                   | 480.775,00 |
|                             |                     |   |   |                                    | di cui già impegnato                    |                                     | 17.928,15                    | 3.050,00                     | 0,00       |
|                             |                     |   |   |                                    | di cui fondo pluriennale vincolato      | 0,00                                | 0,00                         | 0,00                         | 0,00       |
|                             |                     |   |   |                                    | previsione di cassa                     | 828.827,24                          | 1.163.305,79                 |                              |            |
|                             | PROGRAMMA 06        | Titolo 1  | Spese correnti  | 50.076,27                          | previsione di competenza                | 479.990,60                          | 407.696,00                   | 314.196,00                   | 314.196,00 |
|                             |                     |   |   |                                    | di cui già impegnato                    |                                     | 0,00                         | 0,00                         | 0,00       |
|                             |                     |   |   |                                    | di cui fondo pluriennale vincolato      | 0,00                                | 0,00                         | 0,00                         | 0,00       |
|                             |                     |   |   |                                    | previsione di cassa                     | 493.454,10                          | 457.772,27                   |                              |            |
| PROGRAMMA 06                | Titolo 2            | Spese in conto capitale                                     | 0,00  | previsione di competenza           | 0,00                                    | 0,00                                | 50.000,00                    | 0,00                         |            |
|                             |                     |   |   | di cui già impegnato               |   | 0,00                                | 0,00                         | 0,00                         |            |
|                             |                     |   |   | di cui fondo pluriennale vincolato | 0,00                                    | 0,00                                | 0,00                         | 0,00                         |            |
|                             |                     |   |   | previsione di cassa                | 0,00                                    | 0,00                                |                              |                              |            |
| Totale programma 06         | Ufficio tecnico     |   | 50.076,27   | previsione di competenza           | 479.990,60                              | 407.696,00                          | 364.196,00                   | 314.196,00                   |            |
|                             |                     |   |   | di cui già impegnato               |   | 0,00                                | 0,00                         | 0,00                         |            |
|                             |                     |   |   | di cui fondo pluriennale vincolato | 0,00                                    | 0,00                                | 0,00                         | 0,00                         |            |
|                             |                     |   |   | previsione di cassa                | 493.454,10                              | 457.772,27                          |                              |                              |            |
| 0107                        | PROGRAMMA 07        | Titolo 1  | Spese correnti  | 18.461,84                          | previsione di competenza                | 132.197,34                          | 124.234,00                   | 129.134,00                   | 123.634,00 |
|                             |                     |   |   |                                    | di cui già impegnato                    |                                     | 0,00                         | 0,00                         | 0,00       |
|                             |                     |   |   |                                    | di cui fondo pluriennale vincolato      | 0,00                                | 0,00                         | 0,00                         | 0,00       |
|                             |                     |   |   |                                    | previsione di cassa                     | 137.170,51                          | 142.695,84                   |                              |            |
|                             | PROGRAMMA 07        | Titolo 2  | Spese in conto capitale                               | 0,00                               | previsione di competenza                | 0,00                                | 0,00                         | 0,00                         | 0,00       |
|                             |                     |   |   |                                    | di cui già impegnato                    |                                     | 0,00                         | 0,00                         | 0,00       |
|                             |                     |   |   |                                    | di cui fondo pluriennale vincolato      | 0,00                                | 0,00                         | 0,00                         | 0,00       |
|                             |                     |   |   |                                    | previsione di cassa                     | 0,00                                | 0,00                         |                              |            |
|                             | Totale programma 07 | Elezioni e consultazioni popolari - Anagrafe e stato civile |   | 18.461,84                          | previsione di competenza                | 132.197,34                          | 124.234,00                   | 129.134,00                   | 123.634,00 |
|                             |                     |   |   |                                    | di cui già impegnato                    |                                     | 0,00                         | 0,00                         | 0,00       |
|                             |                     |   |   |                                    | di cui fondo pluriennale vincolato      | 0,00                                | 0,00                         | 0,00                         | 0,00       |
|                             |                     |   |   |                                    | previsione di cassa                     | 137.170,51                          | 142.695,84                   |                              |            |
| PROGRAMMA 08                | Titolo 1            | Spese correnti  |   |                                    |   |                                     |                              |                              |            |
|                             |                     |   |   |                                    |   |                                     |                              |                              |            |
| PROGRAMMA 08                | Titolo 2            | Spese in conto capitale                                     |   |                                    |   |                                     |                              |                              |            |
|                             |                     |   |   |                                    |   |                                     |                              |                              |            |
| PROGRAMMA 08                | Totale programma 08 | Statistica e sistemi informativi                            |   |                                    |   |                                     |                              |                              |            |
|                             |                     |   |   |                                    |   |                                     |                              |                              |            |



Allegato n. 9 - Bilancio di previsione

| MISSIONE, PROGRAMMA, TITOLO | DENOMINAZIONE              | RESIDUI PRESUNTI AL<br>TERMINE DELL'ESERCIZIO<br>2021 |           | PREVISIONI DEFINITIVE<br>DELL'ANNO 2021   | PREVISIONI DEL BILANCIO PLURIENNALE |                              |                              |
|-----------------------------|----------------------------|---|-----------|---|-------------------------------------|------------------------------|------------------------------|
|                             |                            |   |           |   | Previsioni dell'anno<br>2022        | Previsioni dell'anno<br>2023 | Previsioni dell'anno<br>2024 |
| 0110                        | Titolo 1                   | Spese correnti  | 0,00      | previsione di competenza                  | 1.000,00                            | 1.000,00                     | 1.000,00                     |
|                             |                            |   |           | <i>di cui già impegnato</i>               |                                     | 0,00                         | 0,00                         |
|                             |                            |   |           | <i>di cui fondo pluriennale vincolato</i> | 0,00                                | 0,00                         | 0,00                         |
|                             |                            |   |           | previsione di cassa                       | 1.000,00                            | 1.000,00                     |                              |
|                             | Titolo 2                   | Spese in conto capitale                               | 0,00      | previsione di competenza                  | 0,00                                | 0,00                         | 0,00                         |
|                             |                            |   |           | <i>di cui già impegnato</i>               |                                     | 0,00                         | 0,00                         |
|                             |                            |   |           | <i>di cui fondo pluriennale vincolato</i> | 0,00                                | 0,00                         | 0,00                         |
|                             |                            |   |           | previsione di cassa                       | 0,00                                | 0,00                         |                              |
|                             | <b>Totale programma 08</b> | <b>Statistica e sistemi informativi</b>               | 0,00      | previsione di competenza                  | 1.000,00                            | 1.000,00                     | 1.000,00                     |
|                             |                            |   |           | <i>di cui già impegnato</i>               |                                     | 0,00                         | 0,00                         |
|                             |                            |   |           | <i>di cui fondo pluriennale vincolato</i> | 0,00                                | 0,00                         | 0,00                         |
|                             |                            |   |           | previsione di cassa                       | 1.000,00                            | 1.000,00                     |                              |
| 0110                        | <b>PROGRAMMA 10</b>        | <b>Risorse umane</b>                                  |           |   |                                     |                              |                              |
|                             |                            |   |           | Titolo 1                                  |                                     |                              |                              |
|                             |                            |   |           | Spese correnti                            | 6.943,70                            |                              |                              |
|                             |                            |   |           | previsione di competenza                  | 24.430,00                           | 33.000,00                    | 19.500,00                    |
|                             |                            |   |           | <i>di cui già impegnato</i>               |                                     | 9.000,00                     | 0,00                         |
|                             |                            |   |           | <i>di cui fondo pluriennale vincolato</i> | 0,00                                | 0,00                         | 0,00                         |
|                             |                            |   |           | previsione di cassa                       | 26.587,10                           | 39.943,70                    |                              |
|                             | Titolo 2                   | Spese in conto capitale                               | 0,00      | previsione di competenza                  | 0,00                                | 0,00                         | 0,00                         |
|                             |                            |   |           | <i>di cui già impegnato</i>               |                                     | 0,00                         | 0,00                         |
|                             |                            |   |           | <i>di cui fondo pluriennale vincolato</i> | 0,00                                | 0,00                         | 0,00                         |
|                             |                            |   |           | previsione di cassa                       | 0,00                                | 0,00                         |                              |
|                             | <b>Totale programma 10</b> | <b>Risorse umane</b>                                  | 6.943,70  | previsione di competenza                  | 24.430,00                           | 33.000,00                    | 19.500,00                    |
|                             |                            |   |           | <i>di cui già impegnato</i>               |                                     | 9.000,00                     | 0,00                         |
|                             |                            |   |           | <i>di cui fondo pluriennale vincolato</i> | 0,00                                | 0,00                         | 0,00                         |
|                             |                            |   |           | previsione di cassa                       | 26.587,10                           | 39.943,70                    |                              |
| 0111                        | <b>PROGRAMMA 11</b>        | <b>Altri servizi generali</b>                         |           |   |                                     |                              |                              |
|                             |                            |   |           | Titolo 1                                  |                                     |                              |                              |
|                             |                            |   |           | Spese correnti                            | 19.137,91                           |                              |                              |
|                             |                            |   |           | previsione di competenza                  | 156.244,78                          | 161.500,00                   | 150.000,00                   |
|                             |                            |   |           | <i>di cui già impegnato</i>               |                                     | 3.747,68                     | 0,00                         |
|                             |                            |   |           | <i>di cui fondo pluriennale vincolato</i> | 0,00                                | 0,00                         | 0,00                         |
|                             |                            |   |           | previsione di cassa                       | 171.555,94                          | 180.637,91                   |                              |
|                             | Titolo 2                   | Spese in conto capitale                               | 97.935,50 | previsione di competenza                  | 251.895,44                          | 127.000,00                   | 83.000,00                    |
|                             |                            |   |           | <i>di cui già impegnato</i>               |                                     | 0,00                         | 0,00                         |
|                             |                            |   |           | <i>di cui fondo pluriennale vincolato</i> | 0,00                                | 0,00                         | 0,00                         |
|                             |                            |   |           | previsione di cassa                       | 272.261,11                          | 224.935,50                   |                              |

| MISSIONE, PROGRAMMA, TITOLO | DENOMINAZIONE  | RESIDUI PRESUNTI AL<br>TERMINE DELL'ESERCIZIO<br>2021 |   | PREVISIONI DEFINITIVE<br>DELL'ANNO 2021   | PREVISIONI DEL BILANCIO PLURIENNALE  |  |   |
|-----------------------------|--|---|---|---|--|--|---|
|                             |  |   |   |   | Previsioni dell'anno<br>2022   | Previsioni dell'anno<br>2023                           | Previsioni dell'anno<br>2024                      |
| <b>Totale programma 11</b>  | <b>Altri servizi generali</b>                        | 117.073,41  | previsione di competenza<br><i>di cui già impegnato</i><br><i>di cui fondo pluriennale vincolato</i><br>previsione di cassa | 408.140,22<br><br>0,00<br>443.817,05  | 288.500,00<br>3.747,68<br>0,00<br>405.573,41                                   | 233.000,00<br>3.335,32<br>0,00                         | 206.133,00<br>0,00<br>0,00                        |
| <b>Totale MISSIONE 01</b>   | <b>Servizi istituzionali, generali e di gestione</b> | <b>560.932,95</b>                                     | previsione di competenza<br><i>di cui già impegnato</i><br><i>di cui fondo pluriennale vincolato</i><br>previsione di cassa | <b>2.944.028,04</b><br><br><b>0,00</b><br><b>3.152.761,06</b>   | <b>2.798.091,86</b><br><b>130.110,86</b><br><b>0,00</b><br><b>3.359.024,81</b> | <b>2.095.665,00</b><br><b>78.220,69</b><br><b>0,00</b> | <b>1.918.298,00</b><br><b>0,00</b><br><b>0,00</b> |
| <b>MISSIONE 03</b>          | <b>Ordine pubblico e sicurezza</b>                   |   |   |   |  |  |   |
| <b>0301</b>                 | <b>PROGRAMMA 01</b>                                  |   | <b>Polizia locale e amministrativa</b>  |   |  |  |   |
|                             | Titolo 1   | 21.285,24   | Spese correnti  | previsione di competenza<br><i>di cui già impegnato</i><br><i>di cui fondo pluriennale vincolato</i><br>previsione di cassa | 42.600,00<br>0,00<br>0,00<br>57.231,78   | 48.000,00<br>0,00<br>0,00                              | 45.000,00<br>0,00<br>0,00                         |
|                             | Titolo 2   | 0,00  | Spese in conto capitale   | previsione di competenza<br><i>di cui già impegnato</i><br><i>di cui fondo pluriennale vincolato</i><br>previsione di cassa | 0,00<br>0,00<br>0,00<br>0,00   | 0,00<br>0,00<br>0,00                                   | 0,00<br>0,00<br>0,00                              |
|                             | <b>Totale programma 01</b>                           | <b>21.285,24</b>                                      | <b>Polizia locale e amministrativa</b>  | previsione di competenza<br><i>di cui già impegnato</i><br><i>di cui fondo pluriennale vincolato</i><br>previsione di cassa | 42.600,00<br>0,00<br>0,00<br>57.231,78   | 48.000,00<br>0,00<br>0,00                              | 45.000,00<br>0,00<br>0,00                         |
| <b>0302</b>                 | <b>PROGRAMMA 02</b>                                  |   | <b>Sistema integrato di sicurezza urbana</b>  |   |  |  |   |
|                             | Titolo 1   | 0,00  | Spese correnti  | previsione di competenza<br><i>di cui già impegnato</i><br><i>di cui fondo pluriennale vincolato</i><br>previsione di cassa | 0,00<br>0,00<br>0,00<br>0,00   | 0,00<br>0,00<br>0,00                                   | 0,00<br>0,00<br>0,00                              |
|                             | Titolo 2   | 0,00  | Spese in conto capitale   | previsione di competenza<br><i>di cui già impegnato</i><br><i>di cui fondo pluriennale vincolato</i><br>previsione di cassa | 0,00<br>0,00<br>0,00<br>0,00   | 49.000,00<br>0,00<br>0,00                              | 0,00<br>0,00<br>0,00                              |

| MISSIONE, PROGRAMMA, TITOLO | DENOMINAZIONE                                | RESIDUI PRESUNTI AL<br>TERMINE DELL'ESERCIZIO<br>2021 |  | PREVISIONI DEFINITIVE<br>DELL'ANNO 2021                                      | PREVISIONI DEL BILANCIO PLURIENNALE  |   |   |
|-----------------------------|--|---|--|--|--|---|---|
|                             |  |   |  |  | Previsioni dell'anno<br>2022   | Previsioni dell'anno<br>2023                        | Previsioni dell'anno<br>2024                    |
| <b>Totale programma 02</b>  | <b>Sistema integrato di sicurezza urbana</b> | 0,00  | previsione di competenza<br><i>di cui già impegnato</i><br><i>di cui fondo pluriennale vincolato</i><br>previsione di cassa                            | 0,00<br>0,00<br>0,00<br>0,00   | 49.000,00<br>0,00<br>0,00<br>49.000,00                                     | 0,00<br>0,00<br>0,00                                | 0,00<br>0,00<br>0,00                            |
| <b>Totale MISSIONE 03</b>   | <b>Ordine pubblico e sicurezza</b>           | <b>21.285,24</b>                                      | previsione di competenza<br><i>di cui già impegnato</i><br><i>di cui fondo pluriennale vincolato</i><br>previsione di cassa                            | <b>42.600,00</b><br><b>0,00</b><br><b>0,00</b><br><b>57.231,78</b>           | <b>97.000,00</b><br><b>0,00</b><br><b>0,00</b><br><b>118.285,24</b>        | <b>45.000,00</b><br><b>0,00</b><br><b>0,00</b>      | <b>45.000,00</b><br><b>0,00</b><br><b>0,00</b>  |
| <b>MISSIONE 04</b>          | <b>Istruzione e diritto allo studio</b>      |   |  |  |  |   |   |
| <b>0401</b>                 | <b>PROGRAMMA 01</b>                          |   | <b>Istruzione prescolastica</b>  |  |  |   |   |
|                             | Titolo 1                                     | 10.603,95   | Spese correnti<br>previsione di competenza<br><i>di cui già impegnato</i><br><i>di cui fondo pluriennale vincolato</i><br>previsione di cassa          | 129.983,07<br>0,00<br>0,00<br>136.067,24                                     | 114.156,00<br>9.947,48<br>0,00<br>124.759,95                               | 112.156,00<br>3.702,13<br>0,00                      | 112.156,00<br>0,00<br>0,00                      |
|                             | Titolo 2                                     | 1.149.527,94  | Spese in conto capitale<br>previsione di competenza<br><i>di cui già impegnato</i><br><i>di cui fondo pluriennale vincolato</i><br>previsione di cassa | 1.167.527,94<br>0,00<br>0,00<br>1.172.798,34                                 | 14.500,00<br>0,00<br>0,00<br>1.164.027,94                                  | 108.500,00<br>0,00<br>0,00                          | 18.500,00<br>0,00<br>0,00                       |
| <b>Totale programma 01</b>  | <b>Istruzione prescolastica</b>              | <b>1.160.131,89</b>                                   | previsione di competenza<br><i>di cui già impegnato</i><br><i>di cui fondo pluriennale vincolato</i><br>previsione di cassa                            | <b>1.297.511,01</b><br><b>9.947,48</b><br><b>0,00</b><br><b>1.308.865,58</b> | <b>128.656,00</b><br><b>9.947,48</b><br><b>0,00</b><br><b>1.288.787,89</b> | <b>220.656,00</b><br><b>3.702,13</b><br><b>0,00</b> | <b>130.656,00</b><br><b>0,00</b><br><b>0,00</b> |
| <b>0402</b>                 | <b>PROGRAMMA 02</b>                          |   | <b>Altri ordini di istruzione non<br/>universitaria</b>  |  |  |   |   |
|                             | Titolo 1                                     | 48.991,45   | Spese correnti<br>previsione di competenza<br><i>di cui già impegnato</i><br><i>di cui fondo pluriennale vincolato</i><br>previsione di cassa          | 217.940,00<br>0,00<br>0,00<br>250.476,48                                     | 247.600,00<br>79.525,87<br>0,00<br>296.591,45                              | 150.600,00<br>45.303,56<br>0,00                     | 150.600,00<br>0,00<br>0,00                      |
|                             | Titolo 2                                     | 5.302,40  | Spese in conto capitale<br>previsione di competenza<br><i>di cui già impegnato</i><br><i>di cui fondo pluriennale vincolato</i><br>previsione di cassa | 164.910,40<br>0,00<br>0,00<br>199.626,79                                     | 151.008,92<br>4.008,92<br>0,00<br>156.311,32                               | 2.029.000,00<br>0,00<br>0,00                        | 439.000,00<br>0,00<br>0,00                      |

| MISSIONE, PROGRAMMA, TITOLO | DENOMINAZIONE  | RESIDUI PRESUNTI AL<br>TERMINE DELL'ESERCIZIO<br>2021 |   | PREVISIONI DEFINITIVE<br>DELL'ANNO 2021                     | PREVISIONI DEL BILANCIO PLURIENNALE                       |  |                                     |
|-----------------------------|--|---|---|---|---|--|-------------------------------------|
|                             |  |   |   |   | Previsioni dell'anno<br>2022                              | Previsioni dell'anno<br>2023               | Previsioni dell'anno<br>2024        |
| <b>Totale programma 02</b>  | <b>Altri ordini di istruzione non<br/>universitaria</b>                  | 54.293,85   | previsione di competenza<br><i>di cui già impegnato</i><br><i>di cui fondo pluriennale vincolato</i><br>previsione di cassa           | 382.850,40<br><br>0,00<br>450.103,27                        | 398.608,92<br>83.534,79<br>0,00<br>452.902,77             | 2.179.600,00<br>45.303,56<br>0,00          | 589.600,00<br>0,00<br>0,00          |
| <b>Totale MISSIONE 04</b>   | <b>Istruzione e diritto allo studio</b>                                  | <b>1.214.425,74</b>                                   | <b>previsione di competenza<br/><i>di cui già impegnato</i><br/><i>di cui fondo pluriennale vincolato</i><br/>previsione di cassa</b> | <b>1.680.361,41<br/>93.482,27<br/>0,00<br/>1.758.968,85</b> | <b>527.264,92<br/>93.482,27<br/>0,00<br/>1.741.690,66</b> | <b>2.400.256,00<br/>49.005,69<br/>0,00</b> | <b>720.256,00<br/>0,00<br/>0,00</b> |
| <b>MISSIONE 05</b>          | <b>Tutela e valorizzazione dei beni e attività culturali</b>             |   |   |   |   |  |                                     |
| <b>0501 PROGRAMMA 01</b>    | <b>Valorizzazione dei beni di interesse<br/>storico</b>                  |   |   |   |   |  |                                     |
| Titolo 1                    | Spese correnti   | 0,00  | previsione di competenza<br><i>di cui già impegnato</i><br><i>di cui fondo pluriennale vincolato</i><br>previsione di cassa           | 0,00<br><br>0,00<br>0,00                                    | 0,00<br>0,00<br>0,00<br>0,00                              | 0,00<br>0,00<br>0,00                       | 0,00<br>0,00<br>0,00                |
| Titolo 2                    | Spese in conto capitale  | 0,00  | previsione di competenza<br><i>di cui già impegnato</i><br><i>di cui fondo pluriennale vincolato</i><br>previsione di cassa           | 0,00<br><br>0,00<br>0,00                                    | 0,00<br>0,00<br>0,00<br>0,00                              | 0,00<br>0,00<br>0,00                       | 0,00<br>0,00<br>0,00                |
| <b>Totale programma 01</b>  | <b>Valorizzazione dei beni di interesse<br/>storico</b>                  | <b>0,00</b>   | <b>previsione di competenza<br/><i>di cui già impegnato</i><br/><i>di cui fondo pluriennale vincolato</i><br/>previsione di cassa</b> | <b>0,00<br/>0,00<br/>0,00<br/>0,00</b>                      | <b>0,00<br/>0,00<br/>0,00<br/>0,00</b>                    | <b>0,00<br/>0,00<br/>0,00</b>              | <b>0,00<br/>0,00<br/>0,00</b>       |
| <b>0502 PROGRAMMA 02</b>    | <b>Attività culturali e interventi diversi nel<br/>settore culturale</b> |   |   |   |   |  |                                     |
| Titolo 1                    | Spese correnti   | 29.171,29   | previsione di competenza<br><i>di cui già impegnato</i><br><i>di cui fondo pluriennale vincolato</i><br>previsione di cassa           | 172.034,36<br><br>0,00<br>187.542,55                        | 218.278,00<br>7.041,22<br>0,00<br>247.449,29              | 163.428,00<br>0,00<br>0,00                 | 163.428,00<br>0,00<br>0,00          |
| Titolo 2                    | Spese in conto capitale  | 75.063,30   | previsione di competenza<br><i>di cui già impegnato</i><br><i>di cui fondo pluriennale vincolato</i><br>previsione di cassa           | 102.090,00<br><br>0,00<br>118.667,00                        | 194.670,00<br>0,00<br>0,00<br>269.733,30                  | 7.000,00<br>0,00<br>0,00                   | 7.000,00<br>0,00<br>0,00            |

| MISSIONE, PROGRAMMA, TITOLO | DENOMINAZIONE  | RESIDUI PRESUNTI AL<br>TERMINE DELL'ESERCIZIO<br>2021 |  | PREVISIONI DEFINITIVE<br>DELL'ANNO 2021                   | PREVISIONI DEL BILANCIO PLURIENNALE                                      |   |   |
|-----------------------------|--|---|--|---|--|---|---|
|                             |  |   |  |   | Previsioni dell'anno<br>2022   | Previsioni dell'anno<br>2023                    | Previsioni dell'anno<br>2024                    |
| <b>Totale programma 02</b>  | <b>Attività culturali e interventi diversi nel settore culturale</b> | 104.234,59  | previsione di competenza<br><i>di cui già impegnato</i><br><i>di cui fondo pluriennale vincolato</i><br>previsione di cassa                                | 274.124,36<br><br>0,00<br>306.209,55                      | 412.948,00<br>7.041,22<br>0,00<br>517.182,59                             | 170.428,00<br>0,00<br>0,00                      | 170.428,00<br>0,00<br>0,00                      |
| <b>Totale MISSIONE 05</b>   | <b>Tutela e valorizzazione dei beni e attività culturali</b>         | <b>104.234,59</b>                                     | <b>previsione di competenza</b><br><b><i>di cui già impegnato</i></b><br><b><i>di cui fondo pluriennale vincolato</i></b><br><b>previsione di cassa</b>    | <b>274.124,36</b><br><br><b>0,00</b><br><b>306.209,55</b> | <b>412.948,00</b><br><b>7.041,22</b><br><b>0,00</b><br><b>517.182,59</b> | <b>170.428,00</b><br><b>0,00</b><br><b>0,00</b> | <b>170.428,00</b><br><b>0,00</b><br><b>0,00</b> |
| <b>MISSIONE 06</b>          | <b>Politiche giovanili, sport e tempo libero</b>                     |   |  |   |  |   |   |
| <b>0601</b>                 | <b>PROGRAMMA 01</b>  |   | <b>Sport e tempo libero</b>  |   |  |   |   |
|                             | Titolo 1   | 104.594,31  | Spese correnti<br>previsione di competenza<br><i>di cui già impegnato</i><br><i>di cui fondo pluriennale vincolato</i><br>previsione di cassa              | 452.500,00<br><br>0,00<br>542.713,25                      | 505.000,00<br>162,02<br>0,00<br>609.594,31                               | 502.000,00<br>0,00<br>0,00                      | 502.000,00<br>0,00<br>0,00                      |
|                             | Titolo 2   | 3.191,45  | Spese in conto capitale<br>previsione di competenza<br><i>di cui già impegnato</i><br><i>di cui fondo pluriennale vincolato</i><br>previsione di cassa     | 176.990,75<br><br>0,00<br>385.960,79                      | 949.975,00<br>0,00<br>0,00<br>953.166,45                                 | 50.700,00<br>0,00<br>0,00                       | 39.200,00<br>0,00<br>0,00                       |
|                             | <b>Totale programma 01</b>   | <b>107.785,76</b>                                     | <b>Sport e tempo libero</b><br>previsione di competenza<br><i>di cui già impegnato</i><br><i>di cui fondo pluriennale vincolato</i><br>previsione di cassa | <b>629.490,75</b><br><br>0,00<br>928.674,04               | <b>1.454.975,00</b><br>162,02<br>0,00<br>1.562.760,76                    | <b>552.700,00</b><br>0,00<br>0,00               | <b>541.200,00</b><br>0,00<br>0,00               |
| <b>0602</b>                 | <b>PROGRAMMA 02</b>  |   | <b>Giovani</b>   |   |  |   |   |
|                             | Titolo 1   | 0,00  | Spese correnti<br>previsione di competenza<br><i>di cui già impegnato</i><br><i>di cui fondo pluriennale vincolato</i><br>previsione di cassa              | 0,00<br><br>0,00<br>0,00                                  | 0,00<br>0,00<br>0,00<br>0,00   | 0,00<br>0,00<br>0,00                            | 0,00<br>0,00<br>0,00                            |
|                             | Titolo 2   | 0,00  | Spese in conto capitale<br>previsione di competenza<br><i>di cui già impegnato</i><br><i>di cui fondo pluriennale vincolato</i><br>previsione di cassa     | 0,00<br><br>0,00<br>0,00                                  | 0,00<br>0,00<br>0,00<br>0,00   | 0,00<br>0,00<br>0,00                            | 0,00<br>0,00<br>0,00                            |

| MISSIONE, PROGRAMMA, TITOLO | DENOMINAZIONE                                       | RESIDUI PRESUNTI AL<br>TERMINE DELL'ESERCIZIO<br>2021 |   | PREVISIONI DEFINITIVE<br>DELL'ANNO 2021                   | PREVISIONI DEL BILANCIO PLURIENNALE  |  |  |
|-----------------------------|---|---|---|---|--|--|--|
|                             |   |   |   |   | Previsioni dell'anno<br>2022   | Previsioni dell'anno<br>2023                                   | Previsioni dell'anno<br>2024                                   |
| <b>Totale programma 02</b>  | <b>Giovani</b>                                      | 0,00  | previsione di competenza<br><i>di cui già impegnato</i><br><i>di cui fondo pluriennale vincolato</i><br>previsione di cassa | 0,00<br><br>0,00<br>0,00                                  | 0,00<br>0,00<br>0,00<br>0,00   | 0,00<br>0,00<br>0,00<br>0,00                                   | 0,00<br>0,00<br>0,00<br>0,00                                   |
| <b>Totale MISSIONE 06</b>   | <b>Politiche giovanili, sport e tempo libero</b>    | <b>107.785,76</b>                                     | previsione di competenza<br><i>di cui già impegnato</i><br><i>di cui fondo pluriennale vincolato</i><br>previsione di cassa | <b>629.490,75</b><br><br><b>0,00</b><br><b>928.674,04</b> | <b>1.454.975,00</b><br><b>162,02</b><br><b>0,00</b><br><b>1.562.760,76</b> | <b>552.700,00</b><br><b>0,00</b><br><b>0,00</b><br><b>0,00</b> | <b>541.200,00</b><br><b>0,00</b><br><b>0,00</b><br><b>0,00</b> |
| <b>MISSIONE 07</b>          | <b>Turismo</b>                                      |   |   |   |  |  |  |
| <b>0701 PROGRAMMA 01</b>    | <b>Sviluppo e valorizzazione del turismo</b>        |   |   |   |  |  |  |
| Titolo 1                    | Spese correnti                                      | 17.943,94   | previsione di competenza<br><i>di cui già impegnato</i><br><i>di cui fondo pluriennale vincolato</i><br>previsione di cassa | 48.000,00<br><br>0,00<br>64.890,00                        | 33.200,00<br>0,00<br>0,00<br>51.143,94                                     | 11.200,00<br>0,00<br>0,00<br>0,00                              | 11.200,00<br>0,00<br>0,00<br>0,00                              |
| Titolo 2                    | Spese in conto capitale                             | 0,00  | previsione di competenza<br><i>di cui già impegnato</i><br><i>di cui fondo pluriennale vincolato</i><br>previsione di cassa | 4.000,00<br><br>0,00<br>4.000,00                          | 77.000,00<br>0,00<br>0,00<br>77.000,00                                     | 10.000,00<br>0,00<br>0,00<br>0,00                              | 0,00<br>0,00<br>0,00<br>0,00                                   |
| <b>Totale programma 01</b>  | <b>Sviluppo e valorizzazione del turismo</b>        | <b>17.943,94</b>                                      | previsione di competenza<br><i>di cui già impegnato</i><br><i>di cui fondo pluriennale vincolato</i><br>previsione di cassa | <b>52.000,00</b><br><br>0,00<br><b>68.890,00</b>          | <b>110.200,00</b><br><b>0,00</b><br><b>0,00</b><br><b>128.143,94</b>       | <b>21.200,00</b><br><b>0,00</b><br><b>0,00</b><br><b>0,00</b>  | <b>11.200,00</b><br><b>0,00</b><br><b>0,00</b><br><b>0,00</b>  |
| <b>Totale MISSIONE 07</b>   | <b>Turismo</b>                                      | <b>17.943,94</b>                                      | previsione di competenza<br><i>di cui già impegnato</i><br><i>di cui fondo pluriennale vincolato</i><br>previsione di cassa | <b>52.000,00</b><br><br><b>0,00</b><br><b>68.890,00</b>   | <b>110.200,00</b><br><b>0,00</b><br><b>0,00</b><br><b>128.143,94</b>       | <b>21.200,00</b><br><b>0,00</b><br><b>0,00</b><br><b>0,00</b>  | <b>11.200,00</b><br><b>0,00</b><br><b>0,00</b><br><b>0,00</b>  |
| <b>MISSIONE 08</b>          | <b>Assetto del territorio ed edilizia abitativa</b> |   |   |   |  |  |  |
| <b>0801 PROGRAMMA 01</b>    | <b>Urbanistica e assetto del territorio</b>         |   |   |   |  |  |  |
| Titolo 1                    | Spese correnti                                      | 0,00  | previsione di competenza<br><i>di cui già impegnato</i><br><i>di cui fondo pluriennale vincolato</i><br>previsione di cassa | 500,00<br><br>0,00<br>500,00                              | 830,00<br>0,00<br>0,00<br>830,00   | 1.000,00<br>0,00<br>0,00<br>0,00                               | 1.000,00<br>0,00<br>0,00<br>0,00                               |

| MISSIONE, PROGRAMMA, TITOLO |                     | DENOMINAZIONE  | RESIDUI PRESUNTI AL<br>TERMINE DELL'ESERCIZIO<br>2021 |                                    | PREVISIONI DEFINITIVE<br>DELL'ANNO 2021 | PREVISIONI DEL BILANCIO PLURIENNALE |                              |                              |
|-----------------------------|---------------------|--|---|------------------------------------|---|-------------------------------------|------------------------------|------------------------------|
|                             |                     |  |   |                                    |   | Previsioni dell'anno<br>2022        | Previsioni dell'anno<br>2023 | Previsioni dell'anno<br>2024 |
| 0802                        | Titolo 2            | Spese in conto capitale  | 35.222,73   | previsione di competenza           | 100.000,00                              | 187.100,00                          | 0,00                         | 0,00                         |
|                             |                     |  |   | di cui già impegnato               |   | 0,00                                | 0,00                         | 0,00                         |
|                             |                     |  |   | di cui fondo pluriennale vincolato | 0,00                                    | 0,00                                | 0,00                         | 0,00                         |
|                             |                     |  |   | previsione di cassa                | 135.222,73                              | 222.322,73                          |                              |                              |
|                             | Totale programma 01 | Urbanistica e assetto del territorio   | 35.222,73   | previsione di competenza           | 100.500,00                              | 187.930,00                          | 1.000,00                     | 1.000,00                     |
|                             |                     |  |   | di cui già impegnato               |   | 0,00                                | 0,00                         | 0,00                         |
|                             |                     |  |   | di cui fondo pluriennale vincolato | 0,00                                    | 0,00                                | 0,00                         | 0,00                         |
|                             |                     |  |   | previsione di cassa                | 135.722,73                              | 223.152,73                          |                              |                              |
|                             | PROGRAMMA 02        | Edilizia residenziale pubblica e locale e piani di edilizia economico-popolare |   |                                    |   |                                     |                              |                              |
|                             | Titolo 1            | Spese correnti   | 0,00  | previsione di competenza           | 0,00                                    | 0,00                                | 0,00                         | 0,00                         |
|                             |                     |  |   | di cui già impegnato               |   | 0,00                                | 0,00                         | 0,00                         |
|                             |                     |  |   | di cui fondo pluriennale vincolato | 0,00                                    | 0,00                                | 0,00                         | 0,00                         |
|                             |                     |  |   | previsione di cassa                | 0,00                                    | 0,00                                |                              |                              |
|                             | Titolo 2            | Spese in conto capitale  | 0,00  | previsione di competenza           | 0,00                                    | 0,00                                | 0,00                         | 0,00                         |
|                             |                     |  |   | di cui già impegnato               |   | 0,00                                | 0,00                         | 0,00                         |
|                             |                     |  |   | di cui fondo pluriennale vincolato | 0,00                                    | 0,00                                | 0,00                         | 0,00                         |
|                             |                     |  |   | previsione di cassa                | 0,00                                    | 0,00                                |                              |                              |
|                             | Totale programma 02 | Edilizia residenziale pubblica e locale e piani di edilizia economico-popolare | 0,00  | previsione di competenza           | 0,00                                    | 0,00                                | 0,00                         | 0,00                         |
|                             |                     |  |   | di cui già impegnato               |   | 0,00                                | 0,00                         | 0,00                         |
|                             |                     |  |   | di cui fondo pluriennale vincolato | 0,00                                    | 0,00                                | 0,00                         | 0,00                         |
|                             |                     |  |   | previsione di cassa                | 0,00                                    | 0,00                                |                              |                              |
| Totale MISSIONE 08          |                     | Assetto del territorio ed edilizia abitativa                                   | 35.222,73   | previsione di competenza           | 100.500,00                              | 187.930,00                          | 1.000,00                     | 1.000,00                     |
|                             |                     |  |   | di cui già impegnato               |   | 0,00                                | 0,00                         | 0,00                         |
|                             |                     |  |   | di cui fondo pluriennale vincolato | 0,00                                    | 0,00                                | 0,00                         | 0,00                         |
|                             |                     |  |   | previsione di cassa                | 135.722,73                              | 223.152,73                          |                              |                              |
|                             |                     |  |   |                                    |   |                                     |                              |                              |
| MISSIONE 09                 |                     | Sviluppo sostenibile e tutela del territorio e dell'ambiente                   |   |                                    |   |                                     |                              |                              |
| 0902                        | PROGRAMMA 02        | Tutela, valorizzazione e recupero ambientale                                   |   |                                    |   |                                     |                              |                              |
|                             | Titolo 1            | Spese correnti   | 1.887,34  | previsione di competenza           | 30.000,00                               | 32.500,00                           | 30.500,00                    | 30.500,00                    |
|                             |                     |  |   | di cui già impegnato               |   | 0,00                                | 0,00                         | 0,00                         |
|                             |                     |  |   | di cui fondo pluriennale vincolato | 0,00                                    | 0,00                                | 0,00                         | 0,00                         |
|                             |                     |  |   | previsione di cassa                | 36.222,70                               | 34.387,34                           |                              |                              |

| MISSIONE, PROGRAMMA, TITOLO |              | DENOMINAZIONE   | RESIDUI PRESUNTI AL<br>TERMINE DELL'ESERCIZIO<br>2021 |                                    | PREVISIONI DEFINITIVE<br>DELL'ANNO 2021 | PREVISIONI DEL BILANCIO PLURIENNALE |                              |                              |
|-----------------------------|--------------|---|---|------------------------------------|---|-------------------------------------|------------------------------|------------------------------|
|                             |              |   |   |                                    |   | Previsioni dell'anno<br>2022        | Previsioni dell'anno<br>2023 | Previsioni dell'anno<br>2024 |
| Titolo 2                    |              | Spese in conto capitale   | 47.769,73   | previsione di competenza           | 431.936,00                              | 890.680,00                          | 410.000,00                   | 295.000,00                   |
|                             |              |   |   | di cui già impegnato               |   | 1.000,00                            | 0,00                         | 0,00                         |
|                             |              |   |   | di cui fondo pluriennale vincolato | 0,00                                    | 0,00                                | 0,00                         | 0,00                         |
|                             |              |   |   | previsione di cassa                | 476.497,10                              | 938.449,73                          |                              |                              |
| Totale programma 02         |              | Tutela, valorizzazione e recupero ambientale                            | 49.657,07   | previsione di competenza           | 461.936,00                              | 923.180,00                          | 440.500,00                   | 325.500,00                   |
|                             |              |   |   | di cui già impegnato               |   | 1.000,00                            | 0,00                         | 0,00                         |
|                             |              |   |   | di cui fondo pluriennale vincolato | 0,00                                    | 0,00                                | 0,00                         | 0,00                         |
|                             |              |   |   | previsione di cassa                | 512.719,80                              | 972.837,07                          |                              |                              |
| 0903                        | PROGRAMMA 03 | Rifiuti   |   |                                    |   |                                     |                              |                              |
| Titolo 1                    |              | Spese correnti  | 26.531,23   | previsione di competenza           | 33.000,28                               | 13.000,00                           | 12.000,00                    | 12.000,00                    |
|                             |              |   |   | di cui già impegnato               |   | 0,00                                | 0,00                         | 0,00                         |
|                             |              |   |   | di cui fondo pluriennale vincolato | 0,00                                    | 0,00                                | 0,00                         | 0,00                         |
|                             |              |   |   | previsione di cassa                | 37.194,06                               | 39.531,23                           |                              |                              |
| Titolo 2                    |              | Spese in conto capitale   | 181.591,33  | previsione di competenza           | 0,00                                    | 0,00                                | 0,00                         | 0,00                         |
|                             |              |   |   | di cui già impegnato               |   | 0,00                                | 0,00                         | 0,00                         |
|                             |              |   |   | di cui fondo pluriennale vincolato | 0,00                                    | 0,00                                | 0,00                         | 0,00                         |
|                             |              |   |   | previsione di cassa                | 188.503,87                              | 181.591,33                          |                              |                              |
| Totale programma 03         |              | Rifiuti   | 208.122,56  | previsione di competenza           | 33.000,28                               | 13.000,00                           | 12.000,00                    | 12.000,00                    |
|                             |              |   |   | di cui già impegnato               |   | 0,00                                | 0,00                         | 0,00                         |
|                             |              |   |   | di cui fondo pluriennale vincolato | 0,00                                    | 0,00                                | 0,00                         | 0,00                         |
|                             |              |   |   | previsione di cassa                | 225.697,93                              | 221.122,56                          |                              |                              |
| 0904                        | PROGRAMMA 04 | Servizio idrico integrato   |   |                                    |   |                                     |                              |                              |
| Titolo 1                    |              | Spese correnti  | 148.656,03  | previsione di competenza           | 195.500,00                              | 193.500,00                          | 193.500,00                   | 193.500,00                   |
|                             |              |   |   | di cui già impegnato               |   | 8.016,04                            | 0,00                         | 0,00                         |
|                             |              |   |   | di cui fondo pluriennale vincolato | 0,00                                    | 0,00                                | 0,00                         | 0,00                         |
|                             |              |   |   | previsione di cassa                | 337.207,32                              | 342.156,03                          |                              |                              |
| Titolo 2                    |              | Spese in conto capitale   | 67.449,66   | previsione di competenza           | 222.000,00                              | 362.815,95                          | 168.000,00                   | 135.000,00                   |
|                             |              |   |   | di cui già impegnato               |   | 4.815,95                            | 0,00                         | 0,00                         |
|                             |              |   |   | di cui fondo pluriennale vincolato | 0,00                                    | 0,00                                | 0,00                         | 0,00                         |
|                             |              |   |   | previsione di cassa                | 257.651,83                              | 430.265,61                          |                              |                              |
| Totale programma 04         |              | Servizio idrico integrato   | 216.105,69  | previsione di competenza           | 417.500,00                              | 556.315,95                          | 361.500,00                   | 328.500,00                   |
|                             |              |   |   | di cui già impegnato               |   | 12.831,99                           | 0,00                         | 0,00                         |
|                             |              |   |   | di cui fondo pluriennale vincolato | 0,00                                    | 0,00                                | 0,00                         | 0,00                         |
|                             |              |   |   | previsione di cassa                | 594.859,15                              | 772.421,64                          |                              |                              |
| 0905                        | PROGRAMMA 05 | Aree protette, parchi naturali, protezione naturalistica e forestazione |   |                                    |   |                                     |                              |                              |



| MISSIONE, PROGRAMMA, TITOLO |              |   | DENOMINAZIONE                     | RESIDUI PRESUNTI AL<br>TERMINE DELL'ESERCIZIO<br>2021 |              | PREVISIONI DEFINITIVE<br>DELL'ANNO 2021 | PREVISIONI DEL BILANCIO PLURIENNALE |                              |                              |
|-----------------------------|--------------|---|-----------------------------------|---|--------------|---|-------------------------------------|------------------------------|------------------------------|
|                             |              |   |                                   |   |              |   | Previsioni dell'anno<br>2022        | Previsioni dell'anno<br>2023 | Previsioni dell'anno<br>2024 |
| Titolo 1                    |              | Spese correnti  | 38.651,00                         | previsione di competenza                              | 53.110,00    | 52.686,00                               | 44.000,00                           | 44.000,00                    |                              |
|                             |              |   |                                   | di cui già impegnato                                  |              | 0,00                                    | 0,00                                | 0,00                         |                              |
|                             |              |   |                                   | di cui fondo pluriennale vincolato                    | 0,00         | 0,00                                    | 0,00                                | 0,00                         |                              |
|                             |              |   |                                   | previsione di cassa                                   | 83.400,39    | 91.337,00                               |                                     |                              |                              |
| Titolo 2                    |              | Spese in conto capitale   | 0,00                              | previsione di competenza                              | 0,00         | 0,00                                    | 0,00                                | 0,00                         |                              |
|                             |              |   |                                   | di cui già impegnato                                  |              | 0,00                                    | 0,00                                | 0,00                         |                              |
|                             |              |   |                                   | di cui fondo pluriennale vincolato                    | 0,00         | 0,00                                    | 0,00                                | 0,00                         |                              |
|                             |              |   |                                   | previsione di cassa                                   | 0,00         | 0,00                                    |                                     |                              |                              |
| Totale programma 05         |              | Aree protette, parchi naturali, protezione naturalistica e forestazione | 38.651,00                         | previsione di competenza                              | 53.110,00    | 52.686,00                               | 44.000,00                           | 44.000,00                    |                              |
|                             |              |   |                                   | di cui già impegnato                                  |              | 0,00                                    | 0,00                                | 0,00                         |                              |
|                             |              |   |                                   | di cui fondo pluriennale vincolato                    | 0,00         | 0,00                                    | 0,00                                | 0,00                         |                              |
|                             |              |   |                                   | previsione di cassa                                   | 83.400,39    | 91.337,00                               |                                     |                              |                              |
| Totale MISSIONE 09          |              | Sviluppo sostenibile e tutela del territorio e dell'ambiente            | 512.536,32                        | previsione di competenza                              | 965.546,28   | 1.545.181,95                            | 858.000,00                          | 710.000,00                   |                              |
|                             |              |   |                                   | di cui già impegnato                                  |              | 13.831,99                               | 0,00                                | 0,00                         |                              |
|                             |              |   |                                   | di cui fondo pluriennale vincolato                    | 0,00         | 0,00                                    | 0,00                                | 0,00                         |                              |
|                             |              |   |                                   | previsione di cassa                                   | 1.416.677,27 | 2.057.718,27                            |                                     |                              |                              |
|                             |              |   |                                   |   |              |   |                                     |                              |                              |
| MISSIONE 10                 |              |   | Trasporti e diritto alla mobilità |   |              |   |                                     |                              |                              |
| 1005                        | PROGRAMMA 05 | Viabilità e infrastrutture stradali                                     |                                   |   |              |   |                                     |                              |                              |
| Titolo 1                    |              | Spese correnti  | 28.907,10                         | previsione di competenza                              | 181.600,00   | 174.000,00                              | 166.500,00                          | 165.500,00                   |                              |
|                             |              |   |                                   | di cui già impegnato                                  |              | 6.994,95                                | 0,00                                | 0,00                         |                              |
|                             |              |   |                                   | di cui fondo pluriennale vincolato                    | 0,00         | 0,00                                    | 0,00                                | 0,00                         |                              |
|                             |              |   |                                   | previsione di cassa                                   | 214.283,77   | 202.907,10                              |                                     |                              |                              |
| Titolo 2                    |              | Spese in conto capitale   | 627.344,34                        | previsione di competenza                              | 852.458,45   | 1.204.468,00                            | 468.000,00                          | 284.000,00                   |                              |
|                             |              |   |                                   | di cui già impegnato                                  |              | 11.468,00                               | 0,00                                | 0,00                         |                              |
|                             |              |   |                                   | di cui fondo pluriennale vincolato                    | 0,00         | 0,00                                    | 0,00                                | 0,00                         |                              |
|                             |              |   |                                   | previsione di cassa                                   | 1.144.976,53 | 1.831.812,34                            |                                     |                              |                              |
| Totale programma 05         |              | Viabilità e infrastrutture stradali                                     | 656.251,44                        | previsione di competenza                              | 1.034.058,45 | 1.378.468,00                            | 634.500,00                          | 449.500,00                   |                              |
|                             |              |   |                                   | di cui già impegnato                                  |              | 18.462,95                               | 0,00                                | 0,00                         |                              |
|                             |              |   |                                   | di cui fondo pluriennale vincolato                    | 0,00         | 0,00                                    | 0,00                                | 0,00                         |                              |
|                             |              |   |                                   | previsione di cassa                                   | 1.359.260,30 | 2.034.719,44                            |                                     |                              |                              |

| MISSIONE, PROGRAMMA, TITOLO | DENOMINAZIONE  | RESIDUI PRESUNTI AL<br>TERMINE DELL'ESERCIZIO<br>2021 |   | PREVISIONI DEFINITIVE<br>DELL'ANNO 2021   | PREVISIONI DEL BILANCIO PLURIENNALE   |   |   |
|-----------------------------|--|---|---|---|---|---|---|
|                             |  |   |   |   | Previsioni dell'anno<br>2022  | Previsioni dell'anno<br>2023                    | Previsioni dell'anno<br>2024                    |
| <b>Totale MISSIONE 10</b>   | <b>Trasporti e diritto alla mobilità</b>             | <b>656.251,44</b>                                     | previsione di competenza<br><i>di cui già impegnato</i><br><i>di cui fondo pluriennale vincolato</i><br>previsione di cassa | <b>1.034.058,45</b><br><br><b>0,00</b><br><b>1.359.260,30</b>   | <b>1.378.468,00</b><br><b>18.462,95</b><br><b>0,00</b><br><b>2.034.719,44</b> | <b>634.500,00</b><br><b>0,00</b><br><b>0,00</b> | <b>449.500,00</b><br><b>0,00</b><br><b>0,00</b> |
| <b>MISSIONE 11</b>          | <b>Soccorso civile</b>                               |   |   |   |   |   |   |
| <b>1101</b>                 | <b>PROGRAMMA 01</b>                                  |   | <b>Sistema di protezione civile</b>   |   |   |   |   |
|                             | Titolo 1   | 0,00  | Spese correnti  | previsione di competenza<br><i>di cui già impegnato</i><br><i>di cui fondo pluriennale vincolato</i><br>previsione di cassa | 8.500,00<br>0,00<br>0,00<br>8.500,00  | 8.500,00<br>0,00<br>0,00                        | 8.500,00<br>0,00<br>0,00                        |
|                             | Titolo 2   | 84.573,87   | Spese in conto capitale   | previsione di competenza<br><i>di cui già impegnato</i><br><i>di cui fondo pluriennale vincolato</i><br>previsione di cassa | 168.428,19<br>0,00<br>0,00<br>543.877,47                                      | 133.000,00<br>0,00<br>0,00<br>217.573,87        | 163.000,00<br>0,00<br>0,00                      |
|                             | <b>Totale programma 01</b>                           | <b>84.573,87</b>                                      | <b>Sistema di protezione civile</b>   | previsione di competenza<br><i>di cui già impegnato</i><br><i>di cui fondo pluriennale vincolato</i><br>previsione di cassa | 176.928,19<br>0,00<br>0,00<br>552.377,47                                      | 141.500,00<br>0,00<br>0,00<br>226.073,87        | 171.500,00<br>0,00<br>0,00                      |
| <b>Totale MISSIONE 11</b>   | <b>Soccorso civile</b>                               | <b>84.573,87</b>                                      | previsione di competenza<br><i>di cui già impegnato</i><br><i>di cui fondo pluriennale vincolato</i><br>previsione di cassa | <b>176.928,19</b><br><b>0,00</b><br><b>0,00</b><br><b>552.377,47</b>  | <b>141.500,00</b><br><b>0,00</b><br><b>0,00</b><br><b>226.073,87</b>          | <b>171.500,00</b><br><b>0,00</b><br><b>0,00</b> | <b>49.500,00</b><br><b>0,00</b><br><b>0,00</b>  |
| <b>MISSIONE 12</b>          | <b>Diritti sociali, politiche sociali e famiglia</b> |   |   |   |   |   |   |
| <b>1201</b>                 | <b>PROGRAMMA 01</b>                                  |   | <b>Interventi per l'infanzia e i minori e per<br/>asili nido</b>  |   |   |   |   |
|                             | Titolo 1   | 165,78  | Spese correnti  | previsione di competenza<br><i>di cui già impegnato</i><br><i>di cui fondo pluriennale vincolato</i><br>previsione di cassa | 4.600,00<br>0,00<br>0,00<br>5.619,32  | 4.800,00<br>0,00<br>0,00                        | 4.800,00<br>0,00<br>0,00                        |
|                             | Titolo 2   | 0,00  | Spese in conto capitale   | previsione di competenza<br><i>di cui già impegnato</i><br><i>di cui fondo pluriennale vincolato</i><br>previsione di cassa | 0,00<br>0,00<br>0,00<br>0,00  | 0,00<br>0,00<br>0,00                            | 0,00<br>0,00<br>0,00                            |

Allegato n. 9 - Bilancio di previsione

| MISSIONE, PROGRAMMA, TITOLO | DENOMINAZIONE  | RESIDUI PRESUNTI AL<br>TERMINE DELL'ESERCIZIO<br>2021 |   | PREVISIONI DEFINITIVE<br>DELL'ANNO 2021 | PREVISIONI DEL BILANCIO PLURIENNALE  |                                  |                                  |
|-----------------------------|--|---|---|---|--------------------------------------|----------------------------------|----------------------------------|
|                             |  |   |   |   | Previsioni dell'anno<br>2022         | Previsioni dell'anno<br>2023     | Previsioni dell'anno<br>2024     |
| <b>Totale programma 01</b>  | <b>Interventi per l'infanzia e i minori e per<br/>asili nido</b> | 165,78  | previsione di competenza<br><i>di cui già impegnato</i><br><i>di cui fondo pluriennale vincolato</i><br>previsione di cassa | 4.600,00<br>0,00<br>0,00<br>5.619,32    | 4.800,00<br>0,00<br>0,00<br>4.965,78 | 4.800,00<br>0,00<br>0,00<br>0,00 | 4.800,00<br>0,00<br>0,00<br>0,00 |
| <b>1202 PROGRAMMA 02</b>    | <b>Interventi per la disabilità</b>                              |   |   |   |                                      |                                  |                                  |
| Titolo 1                    | Spese correnti   | 0,00  | previsione di competenza<br><i>di cui già impegnato</i><br><i>di cui fondo pluriennale vincolato</i><br>previsione di cassa | 100,00<br>0,00<br>0,00<br>100,00        | 199,84<br>0,00<br>0,00<br>199,84     | 199,84<br>0,00<br>0,00<br>0,00   | 100,00<br>0,00<br>0,00<br>0,00   |
| Titolo 2                    | Spese in conto capitale  | 0,00  | previsione di competenza<br><i>di cui già impegnato</i><br><i>di cui fondo pluriennale vincolato</i><br>previsione di cassa | 0,00<br>0,00<br>0,00<br>0,00            | 0,00<br>0,00<br>0,00<br>0,00         | 0,00<br>0,00<br>0,00<br>0,00     | 0,00<br>0,00<br>0,00<br>0,00     |
| <b>Totale programma 02</b>  | <b>Interventi per la disabilità</b>                              | 0,00  | previsione di competenza<br><i>di cui già impegnato</i><br><i>di cui fondo pluriennale vincolato</i><br>previsione di cassa | 100,00<br>0,00<br>0,00<br>100,00        | 199,84<br>0,00<br>0,00<br>199,84     | 199,84<br>0,00<br>0,00<br>0,00   | 100,00<br>0,00<br>0,00<br>0,00   |
| <b>1203 PROGRAMMA 03</b>    | <b>Interventi per gli anziani</b>                                |   |   |   |                                      |                                  |                                  |
| Titolo 1                    | Spese correnti   | 0,00  | previsione di competenza<br><i>di cui già impegnato</i><br><i>di cui fondo pluriennale vincolato</i><br>previsione di cassa | 100,00<br>0,00<br>0,00<br>100,00        | 400,00<br>0,00<br>0,00<br>400,00     | 100,00<br>0,00<br>0,00<br>0,00   | 100,00<br>0,00<br>0,00<br>0,00   |
| Titolo 2                    | Spese in conto capitale  | 0,00  | previsione di competenza<br><i>di cui già impegnato</i><br><i>di cui fondo pluriennale vincolato</i><br>previsione di cassa | 0,00<br>0,00<br>0,00<br>0,00            | 0,00<br>0,00<br>0,00<br>0,00         | 0,00<br>0,00<br>0,00<br>0,00     | 0,00<br>0,00<br>0,00<br>0,00     |
| <b>Totale programma 03</b>  | <b>Interventi per gli anziani</b>                                | 0,00  | previsione di competenza<br><i>di cui già impegnato</i><br><i>di cui fondo pluriennale vincolato</i><br>previsione di cassa | 100,00<br>0,00<br>0,00<br>100,00        | 400,00<br>0,00<br>0,00<br>400,00     | 100,00<br>0,00<br>0,00<br>0,00   | 100,00<br>0,00<br>0,00<br>0,00   |
| <b>1205 PROGRAMMA 05</b>    | <b>Interventi per le famiglie</b>                                |   |   |   |                                      |                                  |                                  |
| Titolo 1                    | Spese correnti   | 14.500,00   | previsione di competenza<br><i>di cui già impegnato</i><br><i>di cui fondo pluriennale vincolato</i><br>previsione di cassa | 38.560,00<br>0,00<br>0,00<br>38.560,00  | 0,00<br>0,00<br>0,00<br>14.500,00    | 0,00<br>0,00<br>0,00<br>0,00     | 0,00<br>0,00<br>0,00<br>0,00     |

Allegato n. 9 - Bilancio di previsione

| MISSIONE, PROGRAMMA, TITOLO | DENOMINAZIONE              | RESIDUI PRESUNTI AL<br>TERMINE DELL'ESERCIZIO<br>2021 |           | PREVISIONI DEFINITIVE<br>DELL'ANNO 2021   | PREVISIONI DEL BILANCIO PLURIENNALE |                              |                              |
|-----------------------------|----------------------------|---|-----------|---|-------------------------------------|------------------------------|------------------------------|
|                             |                            |   |           |   | Previsioni dell'anno<br>2022        | Previsioni dell'anno<br>2023 | Previsioni dell'anno<br>2024 |
| 1208                        | Titolo 2                   | Spese in conto capitale                               | 0,00      | previsione di competenza                  | 0,00                                | 0,00                         | 0,00                         |
|                             |                            |   |           | <i>di cui già impegnato</i>               | 0,00                                | 0,00                         | 0,00                         |
|                             |                            |   |           | <i>di cui fondo pluriennale vincolato</i> | 0,00                                | 0,00                         | 0,00                         |
|                             |                            |   |           | previsione di cassa                       | 0,00                                | 0,00                         | 0,00                         |
|                             | <b>Totale programma 05</b> | <b>Interventi per le famiglie</b>                     | 14.500,00 | previsione di competenza                  | 38.560,00                           | 0,00                         | 0,00                         |
|                             |                            |   |           | <i>di cui già impegnato</i>               | 0,00                                | 0,00                         | 0,00                         |
|                             |                            |   |           | <i>di cui fondo pluriennale vincolato</i> | 0,00                                | 0,00                         | 0,00                         |
|                             |                            |   |           | previsione di cassa                       | 38.560,00                           | 14.500,00                    |                              |
|                             | <b>PROGRAMMA 08</b>        | <b>Cooperazione e associazionismo</b>                 |           |   |                                     |                              |                              |
|                             | Titolo 1                   | Spese correnti  | 0,00      | previsione di competenza                  | 17.261,00                           | 3.500,00                     | 3.500,00                     |
|                             |                            |   |           | <i>di cui già impegnato</i>               | 0,00                                | 0,00                         | 0,00                         |
|                             |                            |   |           | <i>di cui fondo pluriennale vincolato</i> | 0,00                                | 0,00                         | 0,00                         |
|                             |                            |   |           | previsione di cassa                       | 17.261,00                           | 3.500,00                     |                              |
|                             | Titolo 2                   | Spese in conto capitale                               | 0,00      | previsione di competenza                  | 0,00                                | 0,00                         | 0,00                         |
|                             |                            |   |           | <i>di cui già impegnato</i>               | 0,00                                | 0,00                         | 0,00                         |
|                             |                            |   |           | <i>di cui fondo pluriennale vincolato</i> | 0,00                                | 0,00                         | 0,00                         |
|                             |                            |   |           | previsione di cassa                       | 0,00                                | 0,00                         | 0,00                         |
|                             | <b>Totale programma 08</b> | <b>Cooperazione e associazionismo</b>                 | 0,00      | previsione di competenza                  | 17.261,00                           | 3.500,00                     | 3.500,00                     |
|                             |                            |   |           | <i>di cui già impegnato</i>               | 0,00                                | 0,00                         | 0,00                         |
|                             |                            |   |           | <i>di cui fondo pluriennale vincolato</i> | 0,00                                | 0,00                         | 0,00                         |
|                             |                            |   |           | previsione di cassa                       | 17.261,00                           | 3.500,00                     |                              |
| 1209                        | <b>PROGRAMMA 09</b>        | <b>Servizio necroscopico e cimiteriale</b>            |           |   |                                     |                              |                              |
|                             | Titolo 1                   | Spese correnti  | 2.306,36  | previsione di competenza                  | 54.200,00                           | 38.430,00                    | 18.000,00                    |
|                             |                            |   |           | <i>di cui già impegnato</i>               | 0,00                                | 8.044,19                     | 0,00                         |
|                             |                            |   |           | <i>di cui fondo pluriennale vincolato</i> | 0,00                                | 0,00                         | 0,00                         |
|                             |                            |   |           | previsione di cassa                       | 54.419,85                           | 40.736,36                    |                              |
|                             | Titolo 2                   | Spese in conto capitale                               | 0,00      | previsione di competenza                  | 7.074,00                            | 230.000,00                   | 60.000,00                    |
|                             |                            |   |           | <i>di cui già impegnato</i>               | 0,00                                | 0,00                         | 0,00                         |
|                             |                            |   |           | <i>di cui fondo pluriennale vincolato</i> | 0,00                                | 0,00                         | 0,00                         |
|                             |                            |   |           | previsione di cassa                       | 7.074,00                            | 230.000,00                   |                              |
|                             | <b>Totale programma 09</b> | <b>Servizio necroscopico e cimiteriale</b>            | 2.306,36  | previsione di competenza                  | 61.274,00                           | 268.430,00                   | 78.000,00                    |
|                             |                            |   |           | <i>di cui già impegnato</i>               | 0,00                                | 8.044,19                     | 0,00                         |
|                             |                            |   |           | <i>di cui fondo pluriennale vincolato</i> | 0,00                                | 0,00                         | 0,00                         |
|                             |                            |   |           | previsione di cassa                       | 61.493,85                           | 270.736,36                   |                              |
|                             |                            |   |           |   |                                     |                              |                              |
|                             |                            |   |           |   |                                     |                              |                              |

| MISSIONE, PROGRAMMA, TITOLO | DENOMINAZIONE   | RESIDUI PRESUNTI AL<br>TERMINE DELL'ESERCIZIO<br>2021 |   | PREVISIONI DEFINITIVE<br>DELL'ANNO 2021        | PREVISIONI DEL BILANCIO PLURIENNALE                    |                                     |                                    |
|-----------------------------|---|---|---|--|--|-------------------------------------|------------------------------------|
|                             |   |   |   |  | Previsioni dell'anno<br>2022                           | Previsioni dell'anno<br>2023        | Previsioni dell'anno<br>2024       |
| <b>Totale MISSIONE 12</b>   | <b>Diritti sociali, politiche sociali e famiglia</b>          | <b>16.972,14</b>                                      | <b>previsione di competenza<br/>di cui già impegnato<br/>di cui fondo pluriennale vincolato<br/>previsione di cassa</b> | <b>121.895,00<br/><br/>0,00<br/>123.134,17</b> | <b>277.329,84<br/>8.044,19<br/>0,00<br/>294.301,98</b> | <b>116.849,84<br/>0,00<br/>0,00</b> | <b>86.500,00<br/>0,00<br/>0,00</b> |
| <b>MISSIONE 14</b>          | <b>Sviluppo economico e competitività</b>                     |   |   |  |  |                                     |                                    |
| <b>1402 PROGRAMMA 02</b>    | <b>Commercio - reti distributive - tutela dei consumatori</b> |   |   |  |  |                                     |                                    |
| Titolo 1                    | Spese correnti  | 37.501,74   | previsione di competenza<br>di cui già impegnato<br>di cui fondo pluriennale vincolato<br>previsione di cassa           | 62.503,00<br><br>0,00<br>62.503,00             | 0,00<br>0,00<br>0,00<br>37.501,74                      | 25.001,16<br>0,00<br>0,00           | 0,00<br>0,00<br>0,00               |
| Titolo 2                    | Spese in conto capitale                                       | 0,00  | previsione di competenza<br>di cui già impegnato<br>di cui fondo pluriennale vincolato<br>previsione di cassa           | 0,00<br><br>0,00<br>0,00                       | 0,00<br>0,00<br>0,00<br>0,00                           | 0,00<br>0,00<br>0,00                | 0,00<br>0,00<br>0,00               |
| <b>Totale programma 02</b>  | <b>Commercio - reti distributive - tutela dei consumatori</b> | <b>37.501,74</b>                                      | <b>previsione di competenza<br/>di cui già impegnato<br/>di cui fondo pluriennale vincolato<br/>previsione di cassa</b> | <b>62.503,00<br/><br/>0,00<br/>62.503,00</b>   | <b>0,00<br/>0,00<br/>0,00<br/>37.501,74</b>            | <b>25.001,16<br/>0,00<br/>0,00</b>  | <b>0,00<br/>0,00<br/>0,00</b>      |
| <b>1404 PROGRAMMA 04</b>    | <b>Reti e altri servizi di pubblica utilità</b>               |   |   |  |  |                                     |                                    |
| Titolo 1                    | Spese correnti  | 0,00  | previsione di competenza<br>di cui già impegnato<br>di cui fondo pluriennale vincolato<br>previsione di cassa           | 0,00<br><br>0,00<br>0,00                       | 0,00<br>0,00<br>0,00<br>0,00                           | 0,00<br>0,00<br>0,00                | 0,00<br>0,00<br>0,00               |
| Titolo 2                    | Spese in conto capitale                                       | 0,00  | previsione di competenza<br>di cui già impegnato<br>di cui fondo pluriennale vincolato<br>previsione di cassa           | 0,00<br><br>0,00<br>0,00                       | 0,00<br>0,00<br>0,00<br>0,00                           | 0,00<br>0,00<br>0,00                | 0,00<br>0,00<br>0,00               |
| <b>Totale programma 04</b>  | <b>Reti e altri servizi di pubblica utilità</b>               | <b>0,00</b>   | <b>previsione di competenza<br/>di cui già impegnato<br/>di cui fondo pluriennale vincolato<br/>previsione di cassa</b> | <b>0,00<br/><br/>0,00<br/>0,00</b>             | <b>0,00<br/>0,00<br/>0,00<br/>0,00</b>                 | <b>0,00<br/>0,00<br/>0,00</b>       | <b>0,00<br/>0,00<br/>0,00</b>      |

| MISSIONE, PROGRAMMA, TITOLO | DENOMINAZIONE  | RESIDUI PRESUNTI AL<br>TERMINE DELL'ESERCIZIO<br>2021 |   | PREVISIONI DEFINITIVE<br>DELL'ANNO 2021                           | PREVISIONI DEL BILANCIO PLURIENNALE                               |  |   |
|-----------------------------|--|---|---|---|---|--|---|
|                             |  |   |   |   | Previsioni dell'anno<br>2022                                      | Previsioni dell'anno<br>2023                   | Previsioni dell'anno<br>2024                  |
| <b>Totale MISSIONE 14</b>   | <b>Sviluppo economico e competitività</b>                    | <b>37.501,74</b>                                      | previsione di competenza<br>di cui già impegnato<br>di cui fondo pluriennale vincolato<br>previsione di cassa | <b>62.503,00</b><br><br><b>0,00</b><br><b>62.503,00</b>           | <b>0,00</b><br><b>0,00</b><br><b>0,00</b><br><b>37.501,74</b>     | <b>25.001,16</b><br><b>0,00</b><br><b>0,00</b> | <b>0,00</b><br><b>0,00</b><br><b>0,00</b>     |
| <b>MISSIONE 15</b>          | <b>Politiche per il lavoro e la formazione professionale</b> |   |   |   |   |  |   |
| <b>1503 PROGRAMMA 03</b>    | <b>Sostegno all'occupazione</b>                              |   |   |   |   |  |   |
| Titolo 1                    | Spese correnti   | 0,00  | previsione di competenza<br>di cui già impegnato<br>di cui fondo pluriennale vincolato<br>previsione di cassa | 0,00<br><br>0,00<br>0,00  | 0,00<br>0,00<br>0,00<br>0,00                                      | 0,00<br>0,00<br>0,00                           | 0,00<br>0,00<br>0,00                          |
| Titolo 2                    | Spese in conto capitale                                      | 1.572,41  | previsione di competenza<br>di cui già impegnato<br>di cui fondo pluriennale vincolato<br>previsione di cassa | 8.262,00<br><br>0,00<br>9.893,00                                  | 5.023,00<br>23,00<br>0,00<br>6.595,41                             | 5.000,00<br>0,00<br>0,00                       | 5.000,00<br>0,00<br>0,00                      |
| <b>Totale programma 03</b>  | <b>Sostegno all'occupazione</b>                              | <b>1.572,41</b>                                       | previsione di competenza<br>di cui già impegnato<br>di cui fondo pluriennale vincolato<br>previsione di cassa | <b>8.262,00</b><br><b>23,00</b><br><b>0,00</b><br><b>9.893,00</b> | <b>5.023,00</b><br><b>23,00</b><br><b>0,00</b><br><b>6.595,41</b> | <b>5.000,00</b><br><b>0,00</b><br><b>0,00</b>  | <b>5.000,00</b><br><b>0,00</b><br><b>0,00</b> |
| <b>Totale MISSIONE 15</b>   | <b>Politiche per il lavoro e la formazione professionale</b> | <b>1.572,41</b>                                       | previsione di competenza<br>di cui già impegnato<br>di cui fondo pluriennale vincolato<br>previsione di cassa | <b>8.262,00</b><br><b>23,00</b><br><b>0,00</b><br><b>9.893,00</b> | <b>5.023,00</b><br><b>23,00</b><br><b>0,00</b><br><b>6.595,41</b> | <b>5.000,00</b><br><b>0,00</b><br><b>0,00</b>  | <b>5.000,00</b><br><b>0,00</b><br><b>0,00</b> |
| <b>MISSIONE 17</b>          | <b>Energia e diversificazione delle fonti energetiche</b>    |   |   |   |   |  |   |
| <b>1701 PROGRAMMA 01</b>    | <b>Fonti energetiche</b>                                     |   |   |   |   |  |   |
| Titolo 1                    | Spese correnti   | 0,00  | previsione di competenza<br>di cui già impegnato<br>di cui fondo pluriennale vincolato<br>previsione di cassa | 0,00<br><br>0,00<br>0,00  | 0,00<br>0,00<br>0,00<br>0,00                                      | 0,00<br>0,00<br>0,00                           | 0,00<br>0,00<br>0,00                          |
| Titolo 2                    | Spese in conto capitale                                      | 0,00  | previsione di competenza<br>di cui già impegnato<br>di cui fondo pluriennale vincolato<br>previsione di cassa | 0,00<br><br>0,00<br>0,00  | 0,00<br>0,00<br>0,00<br>0,00                                      | 0,00<br>0,00<br>0,00                           | 0,00<br>0,00<br>0,00                          |

| MISSIONE, PROGRAMMA, TITOLO |                     | DENOMINAZIONE                                      | RESIDUI PRESUNTI AL<br>TERMINE DELL'ESERCIZIO<br>2021 |   | PREVISIONI DEFINITIVE<br>DELL'ANNO 2021 | PREVISIONI DEL BILANCIO PLURIENNALE |                              |                              |
|-----------------------------|---------------------|--|---|---|---|-------------------------------------|------------------------------|------------------------------|
|                             |                     |  |   |   |   | Previsioni dell'anno<br>2022        | Previsioni dell'anno<br>2023 | Previsioni dell'anno<br>2024 |
| Totale programma 01         |                     | Fonti energetiche                                  | 0,00  | previsione di competenza<br>di cui già impegnato<br>di cui fondo pluriennale vincolato<br>previsione di cassa | 0,00<br><br>0,00<br>0,00                | 0,00<br>0,00<br>0,00                | 0,00<br>0,00<br>0,00         | 0,00<br>0,00<br>0,00         |
| Totale MISSIONE 17          |                     | Energia e diversificazione delle fonti energetiche | 0,00  | previsione di competenza<br>di cui già impegnato<br>di cui fondo pluriennale vincolato<br>previsione di cassa | 0,00<br><br>0,00<br>0,00                | 0,00<br>0,00<br>0,00                | 0,00<br>0,00<br>0,00         | 0,00<br>0,00<br>0,00         |
|                             |                     |  |   |   |   |                                     |                              |                              |
| MISSIONE 20                 |                     | Fondi e accantonamenti                             |   |   |   |                                     |                              |                              |
| 2001                        | PROGRAMMA 01        | Fondo di riserva                                   |   |   |   |                                     |                              |                              |
|                             | Titolo 1            | Spese correnti                                     | 0,00  | previsione di competenza<br>di cui già impegnato<br>di cui fondo pluriennale vincolato<br>previsione di cassa | 34.120,00<br><br>0,00<br>23.251,00      | 24.700,00<br>0,00<br>24.700,00      | 22.000,00<br>0,00<br>0,00    | 24.866,00<br>0,00<br>0,00    |
|                             | Titolo 2            | Spese in conto capitale                            | 0,00  | previsione di competenza<br>di cui già impegnato<br>di cui fondo pluriennale vincolato<br>previsione di cassa | 0,00<br><br>0,00<br>0,00                | 0,00<br>0,00<br>0,00                | 0,00<br>0,00<br>0,00         | 0,00<br>0,00<br>0,00         |
|                             | Totale programma 01 | Fondo di riserva                                   | 0,00  | previsione di competenza<br>di cui già impegnato<br>di cui fondo pluriennale vincolato<br>previsione di cassa | 34.120,00<br><br>0,00<br>23.251,00      | 24.700,00<br>0,00<br>24.700,00      | 22.000,00<br>0,00<br>0,00    | 24.866,00<br>0,00<br>0,00    |
| 2002                        | PROGRAMMA 02        | Fondo crediti di dubbia esigibilità                |   |   |   |                                     |                              |                              |
|                             | Titolo 1            | Spese correnti                                     | 0,00  | previsione di competenza<br>di cui già impegnato<br>di cui fondo pluriennale vincolato<br>previsione di cassa | 24.400,00<br><br>0,00<br>0,00           | 33.770,00<br>0,00<br>0,00           | 19.150,00<br>0,00<br>0,00    | 18.900,00<br>0,00<br>0,00    |
|                             | Titolo 2            | Spese in conto capitale                            | 0,00  | previsione di competenza<br>di cui già impegnato<br>di cui fondo pluriennale vincolato<br>previsione di cassa | 0,00<br><br>0,00<br>0,00                | 0,00<br>0,00<br>0,00                | 0,00<br>0,00<br>0,00         | 0,00<br>0,00<br>0,00         |

| MISSIONE, PROGRAMMA, TITOLO | DENOMINAZIONE                              | RESIDUI PRESUNTI AL<br>TERMINE DELL'ESERCIZIO<br>2021 |   | PREVISIONI DEFINITIVE<br>DELL'ANNO 2021                            | PREVISIONI DEL BILANCIO PLURIENNALE   |   |   |
|-----------------------------|--|---|---|--|---|---|---|
|                             |  |   |   |  | Previsioni dell'anno<br>2022  | Previsioni dell'anno<br>2023                                  | Previsioni dell'anno<br>2024                                  |
| <b>Totale programma 02</b>  | <b>Fondo crediti di dubbia esigibilità</b> | 0,00  | previsione di competenza<br><i>di cui già impegnato</i><br><i>di cui fondo pluriennale vincolato</i><br>previsione di cassa | 24.400,00<br>0,00<br>0,00<br>0,00                                  | 33.770,00<br>0,00<br>0,00<br>0,00   | 19.150,00<br>0,00<br>0,00<br>0,00                             | 18.900,00<br>0,00<br>0,00<br>0,00                             |
| <b>Totale MISSIONE 20</b>   | <b>Fondi e accantonamenti</b>              | <b>0,00</b>   | previsione di competenza<br><i>di cui già impegnato</i><br><i>di cui fondo pluriennale vincolato</i><br>previsione di cassa | <b>58.520,00</b><br><b>0,00</b><br><b>0,00</b><br><b>23.251,00</b> | <b>58.470,00</b><br><b>0,00</b><br><b>0,00</b><br><b>24.700,00</b>  | <b>41.150,00</b><br><b>0,00</b><br><b>0,00</b><br><b>0,00</b> | <b>43.766,00</b><br><b>0,00</b><br><b>0,00</b><br><b>0,00</b> |
| <b>MISSIONE 50</b>          | <b>Debito pubblico</b>                     |   |   |  |   |   |   |
| <b>5001</b>                 | <b>PROGRAMMA 01</b>                        |   | <b>Quota interessi ammortamento mutui e prestiti obbligazionari</b>   |  |   |   |   |
|                             | Titolo 1                                   |   | Spese correnti  | 0,00   | previsione di competenza<br><i>di cui già impegnato</i><br><i>di cui fondo pluriennale vincolato</i><br>previsione di cassa | 0,00<br>0,00<br>0,00<br>0,00                                  | 0,00<br>0,00<br>0,00<br>0,00                                  |
|                             | <b>Totale programma 01</b>                 |   | <b>Quota interessi ammortamento mutui e prestiti obbligazionari</b>   | 0,00   | previsione di competenza<br><i>di cui già impegnato</i><br><i>di cui fondo pluriennale vincolato</i><br>previsione di cassa | 0,00<br>0,00<br>0,00<br>0,00                                  | 0,00<br>0,00<br>0,00<br>0,00                                  |
| <b>5002</b>                 | <b>PROGRAMMA 02</b>                        |   | <b>Quota capitale ammortamento mutui e prestiti obbligazionari</b>  |  |   |   |   |
|                             | Titolo 4                                   |   | Rimborso di prestiti  | 0,00   | previsione di competenza<br><i>di cui già impegnato</i><br><i>di cui fondo pluriennale vincolato</i><br>previsione di cassa | 46.120,00<br>0,00<br>0,00<br>46.120,00                        | 46.120,00<br>0,00<br>0,00<br>46.120,00                        |
|                             | <b>Totale programma 02</b>                 |   | <b>Quota capitale ammortamento mutui e prestiti obbligazionari</b>  | 0,00   | previsione di competenza<br><i>di cui già impegnato</i><br><i>di cui fondo pluriennale vincolato</i><br>previsione di cassa | 46.120,00<br>0,00<br>0,00<br>46.120,00                        | 46.120,00<br>0,00<br>0,00<br>46.120,00                        |
| <b>Totale MISSIONE 50</b>   | <b>Debito pubblico</b>                     | <b>0,00</b>   | previsione di competenza<br><i>di cui già impegnato</i><br><i>di cui fondo pluriennale vincolato</i><br>previsione di cassa | <b>46.120,00</b><br><b>0,00</b><br><b>0,00</b><br><b>92.233,04</b> | <b>46.120,00</b><br><b>0,00</b><br><b>0,00</b><br><b>46.120,00</b>  | <b>46.120,00</b><br><b>0,00</b><br><b>0,00</b><br><b>0,00</b> | <b>46.120,00</b><br><b>0,00</b><br><b>0,00</b><br><b>0,00</b> |



| MISSIONE, PROGRAMMA, TITOLO |                     | DENOMINAZIONE  | RESIDUI PRESUNTI AL<br>TERMINE DELL'ESERCIZIO<br>2021 |                                    | PREVISIONI DEFINITIVE<br>DELL'ANNO 2021 | PREVISIONI DEL BILANCIO PLURIENNALE |                              |                              |
|-----------------------------|---------------------|--|---|------------------------------------|---|-------------------------------------|------------------------------|------------------------------|
|                             |                     |  |   |                                    |   | Previsioni dell'anno<br>2022        | Previsioni dell'anno<br>2023 | Previsioni dell'anno<br>2024 |
|                             |                     |  |   |                                    |   |                                     |                              |                              |
| MISSIONE                    | 60                  | Anticipazioni finanziarie                                |   |                                    |   |                                     |                              |                              |
| 6001                        | PROGRAMMA 01        | Restituzione anticipazione di tesoreria                  |   |                                    |   |                                     |                              |                              |
|                             | Titolo 1            | Spese correnti   | 0,00  | previsione di competenza           | 0,00                                    | 0,00                                | 0,00                         | 0,00                         |
|                             |                     |  |   | di cui già impegnato               |   | 0,00                                | 0,00                         | 0,00                         |
|                             |                     |  |   | di cui fondo pluriennale vincolato | 0,00                                    | 0,00                                | 0,00                         | 0,00                         |
|                             |                     |  |   | previsione di cassa                | 0,00                                    | 0,00                                |                              |                              |
|                             | Titolo 5            | Chiusura Anticipazioni da istituto<br>tesoriere/cassiere | 0,00  | previsione di competenza           | 0,00                                    | 0,00                                | 0,00                         | 0,00                         |
|                             |                     |  |   | di cui già impegnato               |   | 0,00                                | 0,00                         | 0,00                         |
|                             |                     |  |   | di cui fondo pluriennale vincolato | 0,00                                    | 0,00                                | 0,00                         | 0,00                         |
|                             |                     |  |   | previsione di cassa                | 0,00                                    | 0,00                                |                              |                              |
|                             | Totale programma 01 | Restituzione anticipazione di tesoreria                  | 0,00  | previsione di competenza           | 0,00                                    | 0,00                                | 0,00                         | 0,00                         |
|                             |                     |  |   | di cui già impegnato               |   | 0,00                                | 0,00                         | 0,00                         |
|                             |                     |  |   | di cui fondo pluriennale vincolato | 0,00                                    | 0,00                                | 0,00                         | 0,00                         |
|                             |                     |  |   | previsione di cassa                | 0,00                                    | 0,00                                |                              |                              |
| Totale MISSIONE 60          |                     | Anticipazioni finanziarie                                | 0,00  | previsione di competenza           | 0,00                                    | 0,00                                | 0,00                         | 0,00                         |
|                             |                     |  |   | di cui già impegnato               |   | 0,00                                | 0,00                         | 0,00                         |
|                             |                     |  |   | di cui fondo pluriennale vincolato | 0,00                                    | 0,00                                | 0,00                         | 0,00                         |
|                             |                     |  |   | previsione di cassa                | 0,00                                    | 0,00                                |                              |                              |
|                             |                     |  |   |                                    |   |                                     |                              |                              |
| MISSIONE                    | 99                  | Servizi per conto terzi                                  |   |                                    |   |                                     |                              |                              |
| 9901                        | PROGRAMMA 01        | Servizi per conto terzi e Partite di giro                |   |                                    |   |                                     |                              |                              |
|                             | Titolo 7            | Spese per conto terzi e partite di giro                  | 112.279,62  | previsione di competenza           | 1.171.500,00                            | 1.171.500,00                        | 1.171.500,00                 | 1.171.500,00                 |
|                             |                     |  |   | di cui già impegnato               |   | 0,00                                | 0,00                         | 0,00                         |
|                             |                     |  |   | di cui fondo pluriennale vincolato | 0,00                                    | 0,00                                | 0,00                         | 0,00                         |
|                             |                     |  |   | previsione di cassa                | 1.242.105,45                            | 1.283.779,62                        |                              |                              |
|                             | Totale programma 01 | Servizi per conto terzi e Partite di giro                | 112.279,62  | previsione di competenza           | 1.171.500,00                            | 1.171.500,00                        | 1.171.500,00                 | 1.171.500,00                 |
|                             |                     |  |   | di cui già impegnato               |   | 0,00                                | 0,00                         | 0,00                         |
|                             |                     |  |   | di cui fondo pluriennale vincolato | 0,00                                    | 0,00                                | 0,00                         | 0,00                         |
|                             |                     |  |   | previsione di cassa                | 1.242.105,45                            | 1.283.779,62                        |                              |                              |
| Totale MISSIONE 99          |                     | Servizi per conto terzi                                  | 112.279,62  | previsione di competenza           | 1.171.500,00                            | 1.171.500,00                        | 1.171.500,00                 | 1.171.500,00                 |
|                             |                     |  |   | di cui già impegnato               |   | 0,00                                | 0,00                         | 0,00                         |
|                             |                     |  |   | di cui fondo pluriennale vincolato | 0,00                                    | 0,00                                | 0,00                         | 0,00                         |
|                             |                     |  |   | previsione di cassa                | 1.242.105,45                            | 1.283.779,62                        |                              |                              |

| MISSIONE, PROGRAMMA, TITOLO | DENOMINAZIONE | RESIDUI PRESUNTI AL<br>TERMINE DELL'ESERCIZIO<br>2021 |                                    | PREVISIONI DEFINITIVE<br>DELL'ANNO 2021 | PREVISIONI DEL BILANCIO PLURIENNALE |                              |                              |
|-----------------------------|---------------|---|------------------------------------|---|-------------------------------------|------------------------------|------------------------------|
|                             |               |   |                                    |   | Previsioni dell'anno<br>2022        | Previsioni dell'anno<br>2023 | Previsioni dell'anno<br>2024 |
| TOTALE MISSIONI             |               | 3.483.518,49  | previsione di competenza           | 9.368.437,48                            | 10.212.002,57                       | 8.355.870,00                 | 5.969.268,00                 |
|                             |               |   | di cui già impegnato               |   | 271.158,50                          | 127.226,38                   | 0,00                         |
|                             |               |   | di cui fondo pluriennale vincolato | 0,00                                    | 0,00                                | 0,00                         | 0,00                         |
|                             |               |   | previsione di cassa                | 11.289.892,71                           | 13.661.751,06                       |                              |                              |
| TOTALE GENERALE DELLE SPESE |               | 3.483.518,49  | previsione di competenza           | 9.368.437,48                            | 10.212.002,57                       | 8.355.870,00                 | 5.969.268,00                 |
|                             |               |   | di cui già impegnato               |   | 271.158,50                          | 127.226,38                   | 0,00                         |
|                             |               |   | di cui fondo pluriennale vincolato | 0,00                                    | 0,00                                | 0,00                         | 0,00                         |
|                             |               |   | previsione di cassa                | 11.289.892,71                           | 13.661.751,06                       |                              |                              |

## BILANCIO DI PREVISIONE

### RIEPILOGO GENERALE ENTRATE PER TITOLI

| TITOLO<br>TIPOLOGIA | DENOMINAZIONE  | RESIDUI PRESUNTI AL<br>TERMINE DELL'ESERCIZIO<br>2021             |                          | PREVISIONI DEFINITIVE<br>DELL'ANNO 2021         | PREVISIONI DEL BILANCIO PLURIENNALE |                              |                              |
|---------------------|--|---|--------------------------|---|-------------------------------------|------------------------------|------------------------------|
|                     |  |   |                          |   | Previsioni dell'anno<br>2022        | Previsioni dell'anno<br>2023 | Previsioni dell'anno 2024    |
|                     | <b>Fondo pluriennale vincolato per spese correnti</b>          |   | previsioni di competenza | 98.858,62                                       | 0,00                                | 0,00                         | 0,00                         |
|                     | <b>Fondo pluriennale vincolato per spese in conto capitale</b> |   | previsioni di competenza | 273.777,45                                      | 0,00                                | 0,00                         | 0,00                         |
|                     | <b>Fondo pluriennale vincolato attività finanziarie</b>        |   | previsioni di competenza | 0,00  | 0,00                                | 0,00                         | 0,00                         |
|                     | <b>Utilizzo avanzo di Amministrazione</b>                      |   | previsioni di competenza | 266.124,74                                      | 41.050,00                           | 0,00                         | 0,00                         |
|                     | - di cui avanzo utilizzato anticipatamente                     |   | previsioni di competenza | 0,00  | 0,00                                | 0,00                         | 0,00                         |
|                     | - di cui Utilizzo Fondo anticipazioni di liquidità             |   | previsioni di competenza | 0,00  | 0,00                                | 0,00                         | 0,00                         |
|                     | <b>Fondo di Cassa all'1/1/esercizio di riferimento</b>         |   | previsioni di cassa      | 1.879.087,87                                    | 2.169.869,79                        |                              |                              |
| 10000               | TITOLO 1   | Entrate correnti di natura tributaria, contributiva e perequativa | 223.326,83               | previsioni di competenza<br>previsioni di cassa | 921.360,00<br>1.084.851,84          | 956.100,00<br>1.179.426,83   | 941.100,00<br>941.100,00     |
| 20000               | TITOLO 2   | Trasferimenti correnti  | 472.155,45               | previsioni di competenza<br>previsioni di cassa | 1.084.646,30<br>1.750.625,76        | 886.939,84<br>1.359.095,29   | 749.795,00<br>719.260,00     |
| 30000               | TITOLO 3   | Entrate extratributarie   | 452.970,10               | previsioni di competenza<br>previsioni di cassa | 1.142.232,00<br>1.515.546,92        | 1.187.820,00<br>1.640.790,10 | 1.182.500,00<br>1.183.300,00 |
| 40000               | TITOLO 4   | Entrate in conto capitale   | 3.703.505,59             | previsioni di competenza<br>previsioni di cassa | 4.399.938,37<br>6.913.799,74        | 5.968.592,73<br>9.672.098,32 | 4.310.975,00<br>1.954.108,00 |
| 50000               | TITOLO 5   | Entrate da riduzione di attività finanziarie                      | 0,00                     | previsioni di competenza<br>previsioni di cassa | 10.000,00<br>10.000,00              | 0,00<br>0,00                 | 0,00<br>0,00                 |
| 70000               | TITOLO 7   | Anticipazioni da istituto tesoriere/cassiere                      | 0,00                     | previsioni di competenza<br>previsioni di cassa | 0,00<br>0,00                        | 0,00<br>0,00                 | 0,00<br>0,00                 |
| 90000               | TITOLO 9   | Entrate per conto di terzi e partite di giro                      | 121.692,23               | previsioni di competenza<br>previsioni di cassa | 1.171.500,00<br>1.290.568,26        | 1.171.500,00<br>1.293.192,23 | 1.171.500,00<br>1.171.500,00 |

Allegato n. 9 - Bilancio di previsione

| TITOLO<br>TIPOLOGIA | DENOMINAZIONE                        | RESIDUI PRESUNTI AL<br>TERMINE DELL'ESERCIZIO<br>2021 |                          | PREVISIONI DEFINITIVE<br>DELL'ANNO 2021 | PREVISIONI DEL BILANCIO PLURIENNALE |                              |                           |
|---------------------|--------------------------------------|---|--------------------------|---|-------------------------------------|------------------------------|---------------------------|
|                     |                                      |   |                          |   | Previsioni dell'anno<br>2022        | Previsioni dell'anno<br>2023 | Previsioni dell'anno 2024 |
|                     | <b>TOTALE TITOLI</b>                 | <b>4.973.650,20</b>                                   | previsioni di competenza | <b>8.729.676,67</b>                     | <b>10.170.952,57</b>                | <b>8.355.870,00</b>          | <b>5.969.268,00</b>       |
|                     |                                      |   | previsioni di cassa      | <b>12.565.392,52</b>                    | <b>15.144.602,77</b>                |                              |                           |
|                     | <b>TOTALE GENERALE DELLE ENTRATE</b> | <b>4.973.650,20</b>                                   | previsioni di competenza | <b>9.368.437,48</b>                     | <b>10.212.002,57</b>                | <b>8.355.870,00</b>          | <b>5.969.268,00</b>       |
|                     |                                      |   | previsioni di cassa      | <b>14.444.480,39</b>                    | <b>17.314.472,56</b>                |                              |                           |

## BILANCIO DI PREVISIONE

### RIEPILOGO GENERALE DELLE SPESE PER TITOLI

| TITOLO                      | DENOMINAZIONE  | RESIDUI PRESUNTI AL<br>TERMINE DELL'ESERCIZIO<br>2021 |                                    | PREVISIONI DEFINITIVE<br>DELL'ANNO 2021 | PREVISIONI DEL BILANCIO PLURIENNALE |                              |                              |
|-----------------------------|--|---|------------------------------------|---|-------------------------------------|------------------------------|------------------------------|
|                             |  |   |                                    |   | Previsioni dell'anno<br>2022        | Previsioni dell'anno<br>2023 | Previsioni dell'anno<br>2024 |
|                             | DISAVANZO DI AMMINISTRAZIONE                             |   |                                    | 0,00                                    | 0,00                                | 0,00                         | 0,00                         |
|                             | DISAVANZO DERIVANTE DA DEBTO AUTORIZZATO E NON CONTRATTO |   |                                    | 0,00                                    | 0,00                                | 0,00                         | 0,00                         |
| Titolo 1                    | Spese correnti   | 820.023,58  | previsione di competenza           | 3.945.179,66                            | 3.583.739,84                        | 3.208.275,00                 | 3.159.040,00                 |
|                             |  |   | di cui già impegnato               |   | 246.715,77                          | 127.226,38                   | 0,00                         |
|                             |  |   | di cui fondo pluriennale vincolato | 0,00                                    | 0,00                                | 0,00                         | 0,00                         |
|                             |  |   | previsione di cassa                | 4.439.854,31                            | 4.369.993,42                        |                              |                              |
| Titolo 2                    | Spese in conto capitale                                  | 2.551.215,29  | previsione di competenza           | 4.205.637,82                            | 5.410.642,73                        | 3.929.975,00                 | 1.592.608,00                 |
|                             |  |   | di cui già impegnato               |   | 24.442,73                           | 0,00                         | 0,00                         |
|                             |  |   | di cui fondo pluriennale vincolato | 0,00                                    | 0,00                                | 0,00                         | 0,00                         |
|                             |  |   | previsione di cassa                | 5.515.699,91                            | 7.961.858,02                        |                              |                              |
| Titolo 4                    | Rimborso di prestiti                                     | 0,00  | previsione di competenza           | 46.120,00                               | 46.120,00                           | 46.120,00                    | 46.120,00                    |
|                             |  |   | di cui già impegnato               |   | 0,00                                | 0,00                         | 0,00                         |
|                             |  |   | di cui fondo pluriennale vincolato | 0,00                                    | 0,00                                | 0,00                         | 0,00                         |
|                             |  |   | previsione di cassa                | 92.233,04                               | 46.120,00                           |                              |                              |
| Titolo 5                    | Chiusura Anticipazioni da istituto<br>tesoriere/cassiere | 0,00  | previsione di competenza           | 0,00                                    | 0,00                                | 0,00                         | 0,00                         |
|                             |  |   | di cui già impegnato               |   | 0,00                                | 0,00                         | 0,00                         |
|                             |  |   | di cui fondo pluriennale vincolato | 0,00                                    | 0,00                                | 0,00                         | 0,00                         |
|                             |  |   | previsione di cassa                | 0,00                                    | 0,00                                |                              |                              |
| Titolo 7                    | Spese per conto terzi e partite di giro                  | 112.279,62  | previsione di competenza           | 1.171.500,00                            | 1.171.500,00                        | 1.171.500,00                 | 1.171.500,00                 |
|                             |  |   | di cui già impegnato               |   | 0,00                                | 0,00                         | 0,00                         |
|                             |  |   | di cui fondo pluriennale vincolato | 0,00                                    | 0,00                                | 0,00                         | 0,00                         |
|                             |  |   | previsione di cassa                | 1.242.105,45                            | 1.283.779,62                        |                              |                              |
| TOTALE TITOLI               |  | 3.483.518,49  | previsione di competenza           | 9.368.437,48                            | 10.212.002,57                       | 8.355.870,00                 | 5.969.268,00                 |
|                             |  |   | di cui già impegnato               |   | 271.158,50                          | 127.226,38                   | 0,00                         |
|                             |  |   | di cui fondo pluriennale vincolato | 0,00                                    | 0,00                                | 0,00                         | 0,00                         |
|                             |  |   | previsione di cassa                | 11.289.892,71                           | 13.661.751,06                       |                              |                              |
| TOTALE GENERALE DELLE SPESE |  | 3.483.518,49  | previsione di competenza           | 9.368.437,48                            | 10.212.002,57                       | 8.355.870,00                 | 5.969.268,00                 |
|                             |  |   | di cui già impegnato               |   | 271.158,50                          | 127.226,38                   | 0,00                         |
|                             |  |   | di cui fondo pluriennale vincolato | 0,00                                    | 0,00                                | 0,00                         | 0,00                         |
|                             |  |   | previsione di cassa                | 11.289.892,71                           | 13.661.751,06                       |                              |                              |

## BILANCIO DI PREVISIONE

### RIEPILOGO GENERALE DELLE SPESE PER MISSIONI

| RIEPILOGO DELLE MISSIONI  | DENOMINAZIONE  | RESIDUI PRESUNTI AL<br>TERMINE DELL'ESERCIZIO<br>2021 |   | PREVISIONI DEFINITIVE<br>DELL'ANNO 2021  | PREVISIONI DEL BILANCIO PLURIENNALE                |                                   |                              |
|---------------------------|--|---|---|--|--|-----------------------------------|------------------------------|
|                           |  |   |   |  | Previsioni dell'anno<br>2022                       | Previsioni dell'anno<br>2023      | Previsioni dell'anno<br>2024 |
|                           | <b>DISAVANZO DI AMMINISTRAZIONE</b>                              |   |   | 0,00                                     | 0,00   | 0,00                              | 0,00                         |
|                           | <b>DISAVANZO DERIVANTE DA DEBITO AUTORIZZATO E NON CONTRATTO</b> |   |   | 0,00                                     | 0,00   | 0,00                              | 0,00                         |
| <b>Totale MISSIONE 01</b> | <b>Servizi istituzionali, generali e di gestione</b>             | 560.932,95  | previsione di competenza<br><i>di cui già impegnato</i><br><i>di cui fondo pluriennale vincolato</i><br>previsione di cassa | 2.944.028,04<br><br>0,00<br>3.152.761,06 | 2.798.091,86<br>130.110,86<br>0,00<br>3.359.024,81 | 2.095.665,00<br>78.220,69<br>0,00 | 1.918.298,00<br>0,00<br>0,00 |
| <b>Totale MISSIONE 03</b> | <b>Ordine pubblico e sicurezza</b>                               | 21.285,24   | previsione di competenza<br><i>di cui già impegnato</i><br><i>di cui fondo pluriennale vincolato</i><br>previsione di cassa | 42.600,00<br><br>0,00<br>57.231,78       | 97.000,00<br>0,00<br>0,00<br>118.285,24            | 45.000,00<br>0,00<br>0,00         | 45.000,00<br>0,00<br>0,00    |
| <b>Totale MISSIONE 04</b> | <b>Istruzione e diritto allo studio</b>                          | 1.214.425,74  | previsione di competenza<br><i>di cui già impegnato</i><br><i>di cui fondo pluriennale vincolato</i><br>previsione di cassa | 1.680.361,41<br><br>0,00<br>1.758.968,85 | 527.264,92<br>93.482,27<br>0,00<br>1.741.690,66    | 2.400.256,00<br>49.005,69<br>0,00 | 720.256,00<br>0,00<br>0,00   |
| <b>Totale MISSIONE 05</b> | <b>Tutela e valorizzazione dei beni e attività culturali</b>     | 104.234,59  | previsione di competenza<br><i>di cui già impegnato</i><br><i>di cui fondo pluriennale vincolato</i><br>previsione di cassa | 274.124,36<br><br>0,00<br>306.209,55     | 412.948,00<br>7.041,22<br>0,00<br>517.182,59       | 170.428,00<br>0,00<br>0,00        | 170.428,00<br>0,00<br>0,00   |
| <b>Totale MISSIONE 06</b> | <b>Politiche giovanili, sport e tempo libero</b>                 | 107.785,76  | previsione di competenza<br><i>di cui già impegnato</i><br><i>di cui fondo pluriennale vincolato</i><br>previsione di cassa | 629.490,75<br><br>0,00<br>928.674,04     | 1.454.975,00<br>162,02<br>0,00<br>1.562.760,76     | 552.700,00<br>0,00<br>0,00        | 541.200,00<br>0,00<br>0,00   |
| <b>Totale MISSIONE 07</b> | <b>Turismo</b>   | 17.943,94   | previsione di competenza<br><i>di cui già impegnato</i><br><i>di cui fondo pluriennale vincolato</i><br>previsione di cassa | 52.000,00<br><br>0,00<br>68.890,00       | 110.200,00<br>0,00<br>0,00<br>128.143,94           | 21.200,00<br>0,00<br>0,00         | 11.200,00<br>0,00<br>0,00    |

| RIEPILOGO DELLE MISSIONI  | DENOMINAZIONE   | RESIDUI PRESUNTI AL<br>TERMINE DELL'ESERCIZIO<br>2021 |   | PREVISIONI DEFINITIVE<br>DELL'ANNO 2021           | PREVISIONI DEL BILANCIO PLURIENNALE               |                              |                              |
|---------------------------|---|---|---|---|---|------------------------------|------------------------------|
|                           |   |   |   |   | Previsioni dell'anno<br>2022                      | Previsioni dell'anno<br>2023 | Previsioni dell'anno<br>2024 |
| <b>Totale MISSIONE 08</b> | <b>Assetto del territorio ed edilizia abitativa</b>                     | 35.222,73   | previsione di competenza<br><i>di cui già impegnato</i><br><i>di cui fondo pluriennale vincolato</i><br>previsione di cassa | 100.500,00<br>0,00<br>0,00<br>135.722,73          | 187.930,00<br>0,00<br>0,00<br>223.152,73          | 1.000,00<br>0,00<br>0,00     | 1.000,00<br>0,00<br>0,00     |
| <b>Totale MISSIONE 09</b> | <b>Sviluppo sostenibile e tutela del<br/>territorio e dell'ambiente</b> | 512.536,32  | previsione di competenza<br><i>di cui già impegnato</i><br><i>di cui fondo pluriennale vincolato</i><br>previsione di cassa | 965.546,28<br>13.831,99<br>0,00<br>1.416.677,27   | 1.545.181,95<br>13.831,99<br>0,00<br>2.057.718,27 | 858.000,00<br>0,00<br>0,00   | 710.000,00<br>0,00<br>0,00   |
| <b>Totale MISSIONE 10</b> | <b>Trasporti e diritto alla mobilità</b>                                | 656.251,44  | previsione di competenza<br><i>di cui già impegnato</i><br><i>di cui fondo pluriennale vincolato</i><br>previsione di cassa | 1.034.058,45<br>18.462,95<br>0,00<br>1.359.260,30 | 1.378.468,00<br>18.462,95<br>0,00<br>2.034.719,44 | 634.500,00<br>0,00<br>0,00   | 449.500,00<br>0,00<br>0,00   |
| <b>Totale MISSIONE 11</b> | <b>Soccorso civile</b>  | 84.573,87   | previsione di competenza<br><i>di cui già impegnato</i><br><i>di cui fondo pluriennale vincolato</i><br>previsione di cassa | 176.928,19<br>0,00<br>0,00<br>552.377,47          | 141.500,00<br>0,00<br>0,00<br>226.073,87          | 171.500,00<br>0,00<br>0,00   | 49.500,00<br>0,00<br>0,00    |
| <b>Totale MISSIONE 12</b> | <b>Diritti sociali, politiche sociali e famiglia</b>                    | 16.972,14   | previsione di competenza<br><i>di cui già impegnato</i><br><i>di cui fondo pluriennale vincolato</i><br>previsione di cassa | 121.895,00<br>8.044,19<br>0,00<br>123.134,17      | 277.329,84<br>8.044,19<br>0,00<br>294.301,98      | 116.849,84<br>0,00<br>0,00   | 86.500,00<br>0,00<br>0,00    |
| <b>Totale MISSIONE 14</b> | <b>Sviluppo economico e competitività</b>                               | 37.501,74   | previsione di competenza<br><i>di cui già impegnato</i><br><i>di cui fondo pluriennale vincolato</i><br>previsione di cassa | 62.503,00<br>0,00<br>0,00<br>62.503,00            | 0,00<br>0,00<br>0,00<br>37.501,74                 | 25.001,16<br>0,00<br>0,00    | 0,00<br>0,00<br>0,00         |
| <b>Totale MISSIONE 15</b> | <b>Politiche per il lavoro e la formazione<br/>professionale</b>        | 1.572,41  | previsione di competenza<br><i>di cui già impegnato</i><br><i>di cui fondo pluriennale vincolato</i><br>previsione di cassa | 8.262,00<br>23,00<br>0,00<br>9.893,00             | 5.023,00<br>23,00<br>0,00<br>6.595,41             | 5.000,00<br>0,00<br>0,00     | 5.000,00<br>0,00<br>0,00     |
| <b>Totale MISSIONE 17</b> | <b>Energia e diversificazione delle fonti<br/>energetiche</b>           | 0,00  | previsione di competenza<br><i>di cui già impegnato</i><br><i>di cui fondo pluriennale vincolato</i><br>previsione di cassa | 0,00<br>0,00<br>0,00<br>0,00                      | 0,00<br>0,00<br>0,00<br>0,00                      | 0,00<br>0,00<br>0,00         | 0,00<br>0,00<br>0,00         |

Allegato n. 9 - Bilancio di previsione

| RIEPILOGO DELLE MISSIONI           | DENOMINAZIONE                    | RESIDUI PRESUNTI AL<br>TERMINE DELL'ESERCIZIO<br>2021 |  | PREVISIONI DEFINITIVE<br>DELL'ANNO 2021   | PREVISIONI DEL BILANCIO PLURIENNALE  |  |  |
|------------------------------------|----------------------------------|---|--|---|--|--|--|
|                                    |                                  |   |  |   | Previsioni dell'anno<br>2022   | Previsioni dell'anno<br>2023   | Previsioni dell'anno<br>2024                                     |
| <b>Totale MISSIONE 20</b>          | <b>Fondi e accantonamenti</b>    | 0,00  | previsione di competenza<br><i>di cui già impegnato</i><br><i>di cui fondo pluriennale vincolato</i><br>previsione di cassa                      | 58.520,00<br>0,00<br>0,00<br>23.251,00  | 58.470,00<br>0,00<br>0,00<br>24.700,00   | 41.150,00<br>0,00<br>0,00<br>0,00                                      | 43.766,00<br>0,00<br>0,00<br>0,00                                |
| <b>Totale MISSIONE 50</b>          | <b>Debito pubblico</b>           | 0,00  | previsione di competenza<br><i>di cui già impegnato</i><br><i>di cui fondo pluriennale vincolato</i><br>previsione di cassa                      | 46.120,00<br>0,00<br>0,00<br>92.233,04  | 46.120,00<br>0,00<br>0,00<br>46.120,00   | 46.120,00<br>0,00<br>0,00<br>0,00                                      | 46.120,00<br>0,00<br>0,00<br>0,00                                |
| <b>Totale MISSIONE 60</b>          | <b>Anticipazioni finanziarie</b> | 0,00  | previsione di competenza<br><i>di cui già impegnato</i><br><i>di cui fondo pluriennale vincolato</i><br>previsione di cassa                      | 0,00<br>0,00<br>0,00<br>0,00  | 0,00<br>0,00<br>0,00<br>0,00   | 0,00<br>0,00<br>0,00<br>0,00   | 0,00<br>0,00<br>0,00<br>0,00                                     |
| <b>Totale MISSIONE 99</b>          | <b>Servizi per conto terzi</b>   | 112.279,62  | previsione di competenza<br><i>di cui già impegnato</i><br><i>di cui fondo pluriennale vincolato</i><br>previsione di cassa                      | 1.171.500,00<br>0,00<br>0,00<br>1.242.105,45                                    | 1.171.500,00<br>0,00<br>0,00<br>1.283.779,62                                     | 1.171.500,00<br>0,00<br>0,00<br>0,00                                   | 1.171.500,00<br>0,00<br>0,00<br>0,00                             |
| <b>TOTALE MISSIONI</b>             |                                  | <b>3.483.518,49</b>                                   | <b>previsione di competenza</b><br><b><i>di cui già impegnato</i></b><br><b><i>di cui fondo pluriennale vincolato</i></b><br>previsione di cassa | <b>9.368.437,48</b><br><b>271.158,50</b><br><b>0,00</b><br><b>11.289.892,71</b> | <b>10.212.002,57</b><br><b>271.158,50</b><br><b>0,00</b><br><b>13.661.751,06</b> | <b>8.355.870,00</b><br><b>127.226,38</b><br><b>0,00</b><br><b>0,00</b> | <b>5.969.268,00</b><br><b>0,00</b><br><b>0,00</b><br><b>0,00</b> |
| <b>TOTALE GENERALE DELLE SPESE</b> |                                  | <b>3.483.518,49</b>                                   | <b>previsione di competenza</b><br><b><i>di cui già impegnato</i></b><br><b><i>di cui fondo pluriennale vincolato</i></b><br>previsione di cassa | <b>9.368.437,48</b><br><b>271.158,50</b><br><b>0,00</b><br><b>11.289.892,71</b> | <b>10.212.002,57</b><br><b>271.158,50</b><br><b>0,00</b><br><b>13.661.751,06</b> | <b>8.355.870,00</b><br><b>127.226,38</b><br><b>0,00</b><br><b>0,00</b> | <b>5.969.268,00</b><br><b>0,00</b><br><b>0,00</b><br><b>0,00</b> |



### QUADRO GENERALE RIASSUNTIVO

| ENTRATE   | CASSA<br>ANNO DI<br>RIFERIMENTO<br>DEL BILANCIO<br>2022 | COMPETENZA<br>ANNO DI<br>RIFERIMENTO<br>DEL BILANCIO<br>2022 | 2023         | 2024         | SPESE   | CASSA<br>ANNO DI<br>RIFERIMENTO<br>DEL BILANCIO<br>2022 | COMPETENZA<br>ANNO DI<br>RIFERIMENTO<br>DEL BILANCIO<br>2022 | 2023                 | 2024                 |
|---|---|--|--------------|--------------|---|---|--|----------------------|----------------------|
| Fondo di cassa presunto all'inizio dell'esercizio   | 2.169.869,79  |  |              |              |   |   |  |                      |                      |
| Utilizzo avanzo presunto di amministrazione<br>- di cui Utilizzo Fondo anticipazioni di liquidità |   | 41.050,00<br>0,00  | 0,00<br>0,00 | 0,00<br>0,00 | Disavanzo di amministrazione<br>Disavanzo derivante da debito autorizzato e non<br>contratto            |   | 0,00<br>0,00   | 0,00<br>0,00         | 0,00<br>0,00         |
| Fondo pluriennale vincolato   |   | 0,00   | 0,00         | 0,00         |   |   |  |                      |                      |
| <b>TIT. 1 -</b> Entrate correnti di natura tributaria,<br>contributiva e perequativa              | 1.179.426,83  | 956.100,00   | 941.100,00   | 941.100,00   | <b>TIT. 1 -</b> Spese correnti  | 4.369.993,42  | 3.583.739,84   | 3.208.275,00         | 3.159.040,00         |
| <b>TIT. 2 -</b> Trasferimenti correnti  | 1.359.095,29  | 886.939,84   | 749.795,00   | 719.260,00   | - di cui fondo pluriennale vincolato  | 0,00  | 0,00   | 0,00                 | 0,00                 |
| <b>TIT. 3 -</b> Entrate extratributarie   | 1.640.790,10  | 1.187.820,00   | 1.182.500,00 | 1.183.300,00 |   |   |  |                      |                      |
| <b>TIT. 4 -</b> Entrate in conto capitale   | 9.672.098,32  | 5.968.592,73   | 4.310.975,00 | 1.954.108,00 | <b>TIT. 2 -</b> Spese in conto capitale<br>- di cui fondo pluriennale vincolato                         | 7.961.858,02<br>0,00                                    | 5.410.642,73<br>0,00   | 3.929.975,00<br>0,00 | 1.592.608,00<br>0,00 |
| <b>TIT. 5 -</b> Entrate da riduzione di attività finanziarie                                      | 0,00  | 0,00   | 0,00         | 0,00         | <b>TIT. 3 -</b> Spese per incremento di attività<br>finanziarie<br>- di cui fondo pluriennale vincolato | 0,00<br>0,00  | 0,00<br>0,00   | 0,00<br>0,00         | 0,00<br>0,00         |
| <b>Totale entrate finali .....</b>  | 13.851.410,54   | 8.999.452,57   | 7.184.370,00 | 4.797.768,00 | <b>Totale spese finali .....</b>  | 12.331.851,44   | 8.994.382,57   | 7.138.250,00         | 4.751.648,00         |
| <b>TIT. 6 -</b> Accensione di prestiti  | 0,00  | 0,00   | 0,00         | 0,00         | <b>TIT. 4 -</b> Rimborso di prestiti<br>di cui Fondo anticipazioni di liquidità                         | 46.120,00<br>0,00                                       | 46.120,00<br>0,00  | 46.120,00<br>0,00    | 46.120,00<br>0,00    |
| <b>TIT. 7 -</b> Anticipazioni da istituto tesoriere/cassiere                                      | 0,00  | 0,00   | 0,00         | 0,00         | <b>TIT. 5 -</b> Chiusura Anticipazioni da istituto<br>tesoriere/cassiere                                | 0,00  | 0,00   | 0,00                 | 0,00                 |
| <b>TIT. 9 -</b> Entrate per conto di terzi e partite di giro                                      | 1.293.192,23  | 1.171.500,00   | 1.171.500,00 | 1.171.500,00 | <b>TIT. 7 -</b> Spese per conto terzi e partite di giro   | 1.283.779,62  | 1.171.500,00   | 1.171.500,00         | 1.171.500,00         |
| <b>Totale titoli</b>  | 15.144.602,77   | 10.170.952,57  | 8.355.870,00 | 5.969.268,00 | <b>Totale titoli</b>  | 13.661.751,06   | 10.212.002,57  | 8.355.870,00         | 5.969.268,00         |
| <b>TOTALE COMPLESSIVO ENTRATE</b>   | 17.314.472,56   | 10.212.002,57  | 8.355.870,00 | 5.969.268,00 | <b>TOTALE COMPLESSIVO SPESE</b>   | 13.661.751,06   | 10.212.002,57  | 8.355.870,00         | 5.969.268,00         |
| <b>Fondo di cassa finale presunto</b>   | 3.652.721,50  |  |              |              |   |   |  |                      |                      |

## BILANCIO DI PREVISIONE EQUILIBRI DI BILANCIO

| EQUILIBRIO ECONOMICO-FINANZIARIO   |     |                    | COMPETENZA ANNO<br>DI RIFERIMENTO DEL<br>BILANCIO 2022 | COMPETENZA ANNO<br>2023 | COMPETENZA ANNO<br>2024 |
|--|-----|--------------------|--|-------------------------|-------------------------|
| Fondo di cassa all'inizio dell'esercizio   |     | 2.169.869,79       |  |                         |                         |
| A) Fondo pluriennale vincolato per spese correnti  | (+) |                    | 0,00   | 0,00                    | 0,00                    |
| AA) Recupero disavanzo di amministrazione esercizio precedente   | (-) |                    | 0,00   | 0,00                    | 0,00                    |
| B) Entrate Titoli 1.00 - 2.00 - 3.00   | (+) |                    | 3.030.859,84   | 2.873.395,00            | 2.843.660,00            |
| <i>di cui per estinzione anticipata di prestiti</i>  |     |                    | 0,00   | 0,00                    | 0,00                    |
| C) Entrate Titolo 4.02.06 - Contributi agli investimenti direttamente destinati al rimborso dei prestiti da amministrazioni pubbliche  | (+) |                    | 0,00   | 0,00                    | 0,00                    |
| D) Spese Titolo 1.00 - Spese correnti  | (-) |                    | 3.583.739,84   | 3.208.275,00            | 3.159.040,00            |
| di cui:  |     |                    |  |                         |                         |
| - fondo pluriennale vincolato  |     |                    | 0,00   | 0,00                    | 0,00                    |
| - fondo crediti di dubbia esigibilità  |     |                    | 33.770,00  | 19.150,00               | 18.900,00               |
| E) Spese Titolo 2.04 - Altri trasferimenti in conto capitale   | (-) |                    | 0,00   | 0,00                    | 0,00                    |
| F) Spese Titolo 4.00 - Quote di capitale amm.to dei mutui e prestiti obbligazionari  | (-) |                    | 46.120,00  | 46.120,00               | 46.120,00               |
| <i>di cui per estinzione anticipata di prestiti</i>  |     |                    | 0,00   | 0,00                    | 0,00                    |
| <i>di cui Fondo anticipazioni di liquidità</i>   |     |                    | 0,00   | 0,00                    | 0,00                    |
| <b>G) Somma finale (G=A-AA+B+C-D-E-F)</b>  |     |                    | <b>-599.000,00</b>                                     | <b>-381.000,00</b>      | <b>-361.500,00</b>      |
| <b>ALTRE POSTE DIFFERENZIALI, PER ECCEZIONI PREVISTE DA NORME DI LEGGE E DA PRINCIPI CONTABILI, CHE HANNO EFFETTO SULL'EQUILIBRIO EX ARTICOLO 162, COMMA 6, DEL TESTO UNICO DELLE LEGGI SULL'ORDINAMENTO DEGLI ENTI LOCALI</b> |     |                    |  |                         |                         |
| H) Utilizzo risultato di amministrazione presunto per spese correnti e per rimborso dei prestiti   | (+) |                    | 10.000,00  | 0,00                    | 0,00                    |
| <i>di cui per estinzione anticipata di prestiti</i>  |     |                    | 0,00   | ---                     | ---                     |
| I) Entrate di parte capitale destinate a spese correnti in base a specifiche disposizioni di legge o dei principi contabili  | (+) |                    | 589.000,00   | 381.000,00              | 361.500,00              |
| <i>di cui per estinzione anticipata di prestiti</i>  |     |                    | 0,00   | 0,00                    | 0,00                    |
| L) Entrate di parte corrente destinate a spese di investimento in base a specifiche disposizioni di legge o dei principi contabili   | (-) |                    | 0,00   | 0,00                    | 0,00                    |
| M) Entrate da accensione di prestiti destinate a estinzione anticipata dei prestiti  | (+) |                    | 0,00   | 0,00                    | 0,00                    |
| <b>EQUILIBRIO DI PARTE CORRENTE (**)</b>   |     | <b>O=G+H+I-L+M</b> | <b>0,00</b>  | <b>0,00</b>             | <b>0,00</b>             |

## BILANCIO DI PREVISIONE EQUILIBRI DI BILANCIO

| EQUILIBRIO ECONOMICO-FINANZIARIO  |     |  | COMPETENZA ANNO<br>DI RIFERIMENTO DEL<br>BILANCIO 2022 | COMPETENZA ANNO<br>2023 | COMPETENZA ANNO<br>2024 |
|---|-----|--|--|-------------------------|-------------------------|
| P) Utilizzo risultato di amministrazione per spese di investimento  | (+) |  | 31.050,00  | ---                     | ---                     |
| Q) Fondo pluriennale vincolato per spese in conto capitale  | (+) |  | 0,00   | 0,00                    | 0,00                    |
| R) Entrate Titoli 4.00-5.00-6.00  | (+) |  | 5.968.592,73   | 4.310.975,00            | 1.954.108,00            |
| C) Entrate Titolo 4.02.06 - Contributi agli investimenti direttamente destinati al rimborso dei prestiti da amministrazioni pubbliche | (-) |  | 0,00   | 0,00                    | 0,00                    |
| I) Entrate di parte capitale destinate a spese correnti in base a specifiche disposizioni di legge o dei principi contabili           | (-) |  | 589.000,00   | 381.000,00              | 361.500,00              |
| S1) Entrate Titolo 5.02 per Riscossione crediti di breve termine  | (-) |  | 0,00   | 0,00                    | 0,00                    |
| S2) Entrate Titolo 5.03 per Riscossione crediti di medio-lungo termine  | (-) |  | 0,00   | 0,00                    | 0,00                    |
| T) Entrate Titolo 5.04 relative a Altre entrate per riduzioni di attività finanziaria   | (-) |  | 0,00   | 0,00                    | 0,00                    |
| L) Entrate di parte corrente destinate a spese di investimento in base a specifiche disposizioni di legge o dei principi contabili    | (+) |  | 0,00   | 0,00                    | 0,00                    |
| M) Entrate da accensione di prestiti destinate a estinzione anticipata dei prestiti   | (-) |  | 0,00   | 0,00                    | 0,00                    |
| U) Spese Titolo 2.00 - Spese in conto capitale<br><i>di cui fondo pluriennale vincolato</i>   | (-) |  | 5.410.642,73<br>0,00                                   | 3.929.975,00<br>0,00    | 1.592.608,00<br>0,00    |
| V) Spese Titolo 3.01 per Acquisizioni di attività finanziarie   | (-) |  | 0,00   | 0,00                    | 0,00                    |
| E) Spese Titolo 2.04 - Trasferimenti in conto capitale  | (+) |  | 0,00   | 0,00                    | 0,00                    |
| <b>EQUILIBRIO DI PARTE CAPITALE                      Z = P+Q+R-C-I-S1-S2-T+L-M-U-V+E</b>  |     |  | <b>0,00</b>  | <b>0,00</b>             | <b>0,00</b>             |
| S1) Entrate Titolo 5.02 per Riscossione crediti di breve termine  | (+) |  | 0,00   | 0,00                    | 0,00                    |
| S2) Entrate Titolo 5.03 per Riscossione crediti di medio-lungo termine  | (+) |  | 0,00   | 0,00                    | 0,00                    |
| T) Entrate Titolo 5.04 relative a Altre entrate per riduzioni di attività finanziaria   | (+) |  | 0,00   | 0,00                    | 0,00                    |
| X1) Spese Titolo 3.02 per Concessione crediti di breve termine  | (-) |  | 0,00   | 0,00                    | 0,00                    |
| X2) Spese Titolo 3.03 per Concessione crediti di medio-lungo termine  | (-) |  | 0,00   | 0,00                    | 0,00                    |
| Y) Spese Titolo 3.04 per Altre spese per acquisizioni di attività finanziarie   | (-) |  | 0,00   | 0,00                    | 0,00                    |
| <b>EQUILIBRIO FINALE    W = O+Z+S1+S2+T-X1-X2-Y</b>   |     |  | <b>0,00</b>  | <b>0,00</b>             | <b>0,00</b>             |

## BILANCIO DI PREVISIONE EQUILIBRI DI BILANCIO

| EQUILIBRIO ECONOMICO-FINANZIARIO |  | COMPETENZA ANNO<br>DI RIFERIMENTO DEL<br>BILANCIO 2022 | COMPETENZA ANNO<br>2023 | COMPETENZA ANNO<br>2024 |
|----------------------------------|--|--|-------------------------|-------------------------|
|----------------------------------|--|--|-------------------------|-------------------------|

**Saldo corrente ai fini della copertura degli investimenti pluriennali:**

|  |     |  |            |      |      |
|--|-----|--|------------|------|------|
| Equilibrio di parte corrente (O)   |     |  | 0,00       | 0,00 | 0,00 |
| Utilizzo risultato di amministrazione per il finanziamento di spese correnti (H) al netto del fondo di anticipazione liquidità | (-) |  | 10.000,00  | ---  | ---  |
| Equilibrio di parte corrente ai fini della copertura degli investimenti pluriennali.   |     |  | -10.000,00 | 0,00 | 0,00 |

## TABELLA DIMOSTRATIVA DEL RISULTATO DI AMMINISTRAZIONE PRESUNTO (ALL'INIZIO DELL'ESERCIZIO 2022)

|   |              |
|---|--------------|
| 1) Determinazione del risultato di amministrazione presunto al 31/12/2021:  |              |
| + Risultato di amministrazione iniziale dell'esercizio 2021   | 3.194.076,08 |
| + Fondo pluriennale vincolato iniziale dell'esercizio 2021  | 372.636,07   |
| + Entrate già accertate nell'esercizio 2021   | 6.581.089,38 |
| - Uscite già impegnate nell'esercizio 2021  | 6.663.804,48 |
| - Riduzione dei residui attivi già verificatesi nell'esercizio 2021   | 2.393,54     |
| + Incremento dei residui attivi già verificatesi nell'esercizio 2021  | 28.536,32    |
| + Riduzione dei residui passivi già verificatesi nell'esercizio 2021  | 173.457,15   |
| = Risultato di amministrazione dell'esercizio 2021 alla data di redazione del bilancio di previsione dell'anno 2022 | 3.683.596,98 |
| + Entrate che prevedo di accertare per il restante periodo dell'esercizio 2021                                      | 0,00         |
| - Spese che prevedo di impegnare per il restante periodo dell'esercizio 2021  | 0,00         |
| - Riduzione dei residui attivi, presunte per il restante periodo dell'esercizio 2021                                | 0,00         |
| + Incremento dei residui attivi, presunte per il restante periodo dell'esercizio 2021                               | 0,00         |
| + Riduzione dei residui passivi, presunte per il restante periodo dell'esercizio 2021                               | 0,00         |
| - Fondo pluriennale vincolato   | 0,00         |
| = A) Risultato di amministrazione presunto al 31/12/2021  | 3.683.596,98 |
| 2) Composizione del risultato di amministrazione presunto al 31/12/2021:  |              |
| <b>Parte accantonata</b>  |              |
| Fondo crediti dubbia esigibilità  | 108.300,00   |
| null  | 0,00         |
| Altri accantonamenti  | 125.000,00   |
| B) Totale parte accantonata   | 233.300,00   |

|  |              |
|--|--------------|
| <b>Parte vincolata</b>   |              |
| Vincoli derivanti da leggi e dai principi contabili  | 73.381,53    |
| Vincoli derivanti da trasferimenti   | 142.026,51   |
| Vincoli derivanti dalla contrazione di mutui   | 0,00         |
| Vincoli formalmente attribuiti dall'ente   | 80.535,36    |
| Altri vincoli  | 70.138,17    |
| C) Totale parte vincolata  | 366.081,57   |
| <b>Parte destinata agli investimenti</b>   | 51.080,59    |
| D) Totale destinata agli investimenti  | 51.080,59    |
| E) Totale parte disponibile (E=A-B-C-D)  | 3.033.134,82 |
| F) di cui Disavanzo da debito autorizzato e non contratto  | 0,00         |
| Se E è negativo, tale importo è iscritto tra le spese del bilancio di previsione come disavanzo da ripianare |              |
| 3) Utilizzo quote vincolate del risultato di amministrazione presunto al 31/12/2021:                         |              |
| <b>Utilizzo quota vincolata</b>  |              |
| Utilizzo vincoli derivanti da leggi e dai principi contabili   | 18.000,00    |
| Utilizzo vincoli derivanti da trasferimenti  | 13.050,00    |
| Utilizzo vincoli derivanti dalla contrazione di mutui  | 0,00         |
| Utilizzo vincoli formalmente attribuiti dall'ente  | 0,00         |
| Utilizzo altri vincoli   | 0,00         |
| Totale utilizzo avanzo di amministrazione presunto   | 31.050,00    |

## ELENCO ANALITICO DELLE RISORSE ACCANTONATE NEL RISULTATO DI AMMINISTRAZIONE PRESUNTO

| Capitolo di spesa  | descrizione  | Risorse accantonate al 01/01/2021 | Risorse accantonate applicate al bilancio dell'esercizio 2021 (con segno -) | Risorse accantonate stanziata nella spesa del bilancio dell'esercizio 2021 | Variazione accantonamenti effettuata in sede di rendiconto 2021 (con segno +/-) | Risorse accantonate nel risultato di amministrazione presunto al 31/12/2021 | Risorse accantonate presunte al 31/12/2021 applicate al primo esercizio del bilancio di previsione |
|--|--|-----------------------------------|---|--|---|---|--|
|  |  | (a)                               | (b)   | (c)  | (d)   | (e)=(a)+(b)+(c)+(d)   | (f)  |
| <b>Fondo crediti di dubbia esigibilità</b><br>20021.10.02703 | FONDO CREDITI DI DUBBIA E DIFFICILE ESAZIONE DI PARTE CORRENTE | 81.600,00                         | 0,00  | 24.400,00  | 2.300,00  | 108.300,00  | 0,00   |
| Totale Fondo crediti di dubbia esigibilità                   |  | 81.600,00                         | 0,00  | 24.400,00  | 2.300,00  | 108.300,00  | 0,00   |
| <b>Altri accantonamenti</b><br>C_04                          | Quote TFR a carico ente  | 100.000,00                        | -21.624,66  | 0,00   | 46.624,66   | 125.000,00  | 10.000,00  |
| Totale Altri accantonamenti                                  |  | 100.000,00                        | -21.624,66  | 0,00   | 46.624,66   | 125.000,00  | 10.000,00  |
| <b>Totale</b>  |  | <b>181.600,00</b>                 | <b>-21.624,66</b>   | <b>24.400,00</b>   | <b>48.924,66</b>  | <b>233.300,00</b>   | <b>10.000,00</b>   |

## ELENCO ANALITICO DELLE RISORSE VINCOLATE NEL RISULTATO DI AMMINISTRAZIONE PRESUNTO

| Capitolo di entrata                       | descrizione   | Capitolo di spesa | descrizione   | Risorse vinc. al 01/01/2021 | Entrate vincolate accertate nell'esercizio 2021 (dati presunti) | Impegni pres.es. 2021 finanziati da entrate vinc.acc. nell'esercizio o da quote vincolate del ris di amm. | Fondo plur.vinc al 31/12/2021 finanz. da entrate vinc. acc. nell'eserc. o da quote vincolate del ris. di amm. | Cancellazione nell'es. 2021 di residui att.vinc. o eliminazione vinc. su quote ris. amm (+) e canc. nell'es. 2021 residui pass. fin. da risorse vinc.(-) | Cancellazione nell'es. 2021 di imp.fin da FPV dopo approvazione rendiconto dell'es. 2020 se non reimpegnati nell'es. 2021 (+) | Risorse vincolate nel risultato di amministrazione presunto al 31/12/2021 | Risorse vincolate nel risultato presunto al 31/12/2021 applicate al primo esercizio del bilancio di previsione |
|---|---|-------------------|---|-----------------------------|---|---|---|--|---|---|--|
|   |   |                   |   | (a)                         | (b)   | (c)   | (d)   | (e)  | (f)   | (g)=(a) +(b)- (c)- (d)-(e)+(f)  | (i)  |
| <b>Vincoli derivanti dalla legge</b>      |   |                   |   |                             |   |   |   |  |   |   |  |
| AVANZO_VINC                               | Avanzo vincolato ex Comune di Cimego  | C_09022.02.03565  | LAVORI PER CHIUSURA DEFINITIVA E RIPRISTINO AMBIENTALE DELLA DISCARICA IN LOCALITA' SOPIAZZE C.C. CIMEGO (RILEVANTE AI FINI IVA)  | 18.000,00                   | 0,00  | 0,00  | 0,00  | 0,00   | 0,00  | 18.000,00   | 18.000,00  |
| C_20101.02.00141                          | FONDO PEREQUATIVO   | C_2170, C_3045    | C_2170 CONTRIBUTO ALLA "ROSA DEI VENTI" DI CONDINO A TITOLO DI COMPARTICIPAZIONE SPESE DI FUNZIONAMENTO CENTRO VACCINALE COVID19 (SPESA NON RICORRENTE); C_3045 CONTRIBUTO STRAORDINARIO AL GRUPPO ALPINI DI CONDINO PER ACQUISTO ATTREZZATURE FINALIZZATE AL RISPETTO DEI PROTOCOLLI COVID19 | 20.761,43                   | 0,00  | 20.586,90   | 0,00  | 0,00   | 0,00  | 174,53  | 0,00   |
| C_20101.02.00149                          | TRASFERIMENTO COMPENSATIVO EX ART. 181 D.L. 19.05.2020, N. 3 (L. 17.07.2020, N. 77) PER RISTORO MINORI ENTRATE COSAP (COVID19) (Entrata non ricorrente) | C_10149, C_219    | C_10149 RIMBORSO TRASF. COMP. EX ART. 181 D.L. 3/2020; C_219 RIMBORSI PER COSAP NON DOVUTA  | 56.077,00                   | 0,00  | 870,00  | 0,00  | 0,00   | 0,00  | 55.207,00   | 0,00   |
| Totale Vincoli derivanti dalla legge      |   |                   |   | 94.838,43                   | 0,00  | 21.456,90   | 0,00  | 0,00   | 0,00  | 73.381,53   | 18.000,00  |
| <b>Vincoli derivanti da trasferimenti</b> |   |                   |   |                             |   |   |   |  |   |   |  |
| C_1166_2                                  | CONTRIBUTO ANNUALE DELLA REGIONE A SEGUITO DELLA FUSIONE (A RENDICONTAZIONE)  | C_3645            | CONTRIBUTO STRAORDINARIO ALLE PRO LOCO LOCALI PER ORGANIZZAZIONE E GESTIONE EVENTI "MERCATINI DI NATALE" E "PRESEPIO VIVENTE"   | 8.040,79                    | 0,00  | 0,00  | 0,00  | 0,00   | 0,00  | 8.040,79  | 0,00   |



Allegato a/2) Risultato di amministrazione - quote vincolate

| Capitolo di entrata         | descrizione  | Capitolo di spesa   | descrizione  | Risorse vinc. al 01/01/2021 | Entrate vincolate accertate nell'esercizio 2021 (dati presunti) | Impegni pres.es. 2021 finanziati da entrate vinc.acc. nell'esercizio o da quote vincolate del ris di amm. | Fondo plur.vinc al 31/12/2021 finanz. da entrate vinc. acc. nell'eserc. o da quote vincolate del ris. di amm. | Cancellazione nell'es. 2021 di residui att.vinc. o eliminazione vinc. su quote ris. amm (+) e canc. nell'es. 2021 residui pass. fin. da risorse vinc.(-) | Cancellazione nell'es. 2021 di imp.fin da FPV dopo approvazione rendiconto dell'es. 2020 se non reimpegnati nell'es. 2021 (+) | Risorse vincolate nel risultato di amministrazione presunto al 31/12/2021 | Risorse vincolate nel risultato presunte al 31/12/2021 applicate al primo esercizio del bilancio di previsione |
|-----------------------------|--|---------------------|--|-----------------------------|---|---|---|--|---|---|--|
|                             |  |                     |  | (a)                         | (b)   | (c)   | (d)   | (e)  | (f)   | (g)=(a) +(b)- (c)- (d)-(e)+(f)  | (i)  |
| C_1166_3                    | CONTRIBUTO ANNUALE DELLA REGIONE A SEGUITO DELLA FUSIONE (A RENDICONTAZIONE)   | C_3504, C_3032      | C_3504 OPERE DI MANUTENZIONE STRAORDINARIA DI PARCHI, GIARDINI, AREE A VERDE, VERDE SPORTIVO, SENTIERI ETNOGRAFICI E PARCHI FLUVIALI E C_3032 INCARICHI PROGETTAZ., STUDI DI FATTIBILITA', PRATICHE TAVOLARI, TIPI DI FRAZIONAM., CONSULENZA PER LA SOLUZ. DI SPECIFICHE PROBLEMATICHE | 2.745,48                    | 0,00  | 0,00  | 0,00  | 0,00   | 0,00  | 2.745,48  | 0,00   |
| C_20101.01.00650            | TRASFERIMENTI CORRENTI DA PRESIDENZA DEL CONSIGLIO DEI MINISTRI PER RISTORI ATTIVITA' COMMERCIALI (COVID19) (ENTRATA NON RICORRENTE)   | C_14021.04.00651    | TRASFERIMENTI CORRENTI A SOSTEGNO DELLE ATTIVITA' ECONOMICHE, ARTIGIANALI E COMMERCIALI (COVID19) (SPESA NON RICORRENTE)   | 25.001,00                   | 0,00  | 25.001,00   | 0,00  | 0,00   | 0,00  | 0,00  | 0,00   |
| C_20101.02.00148            | CONTRIBUTI EX ART. 114 D.L. 18/2020 "CURA ITALIA" E SUCC. DECRETI PER SPESE DI SANIFICAZIONE E DISINFEZ. UFFICI, AMBIENTI, MEZZI (COVID19) ED EX ART. 112 BIS D. L. 34/2020 (Entrata non ricorrente) | C_159, C_465, C_469 | C_159 PULIZIA E SANIFICAZIONE UFFICI; C_465 ACQUISTO MATERIALE PER SANIFICAZIONE; C_469 ACQ.TO DISPOSITIVI DI PROTEZIONE INDIVID. (SPESE NON RIC).   | 57.973,73                   | 0,00  | 13.297,69   | 0,00  | 0,00   | 0,00  | 44.676,04   | 0,00   |
| C_40200.01.01166            | CONTRIBUTO ANNUALE DELLA REGIONE A SEGUITO DELLA FUSIONE (A RENDICONTAZIONE)   | C_3350, C_3560      | C_3350 ACQUISTO DVD SU DOCUMENTARIO INTITOLATO A DON BERNARDO ANTONINI DI CIMEGO; C_3560 CONTRIBUTO STRAORDINARIO ALLA PRO LOCO DI BRIONE  | 63.140,65                   | 0,00  | 0,00  | 0,00  | 0,00   | 0,00  | 63.140,65   | 13.050,00  |
| C_40200.01.11348            | CONTRIBUTO PROVINCIALE PER RISANAMENTO E RISTRUTTURAZIONE PALAZZO CONTESSA   | C_05012.02.13346    | RISANAMENTO E RISTRUTTURAZIONE PALAZZO CONTESSA E PERTINENZE   | 23.423,55                   | 0,00  | 0,00  | 0,00  | 0,00   | 0,00  | 23.423,55   | 0,00   |
| C_650_2                     | TRASFERIMENTI CORRENTI DA PRESIDENZA DEL CONSIGLIO DEI MINISTRI PER RISTORI ATTIVITA' COMMERCIALI (COVID19) (ENTRATA NON RICORRENTE)   | C_651_1             | TRASFERIMENTI CORRENTI A SOSTEGNO DELLE ATTIVITA' ECONOMICHE, ARTIGIANALI E COMMERCIALI (COVID19) (SPESA NON RICORRENTE)   | 12.500,74                   | 0,00  | 12.500,74   | 0,00  | 0,00   | 0,00  | 0,00  | 0,00   |
| Totale Vincoli derivanti da | Trasferimenti  |                     |  | 192.825,94                  | 0,00  | 50.799,43   | 0,00  | 0,00   | 0,00  | 142.026,51  | 13.050,00  |
| <b>Vincoli formalmente</b>  | <b>attribuiti dall'ente</b>  |                     |  |                             |   |   |   |  |   |   |  |

Allegato a/2) Risultato di amministrazione - quote vincolate

| Capitolo di entrata                             | descrizione   | Capitolo di spesa | descrizione   | Risorse vinc. al 01/01/2021 | Entrate vincolate accertate nell'esercizio 2021 (dati presunti) | Impegni pres.es. 2021 finanziati da entrate vinc.acc. nell'esercizio o da quote vincolate del ris di amm. | Fondo plur.vinc al 31/12/2021 finanz. da entrate vinc. acc. nell'eserc. o da quote vincolate del ris. di amm. | Cancellazione nell'es. 2021 di residui att.vinc. o eliminazione vinc. su quote ris. amm (+) e canc. nell'es. 2021 residui pass. fin. da risorse vinc.(-) | Cancellazione nell'es. 2021 di imp.fin da FPV dopo approvazione rendiconto dell'es. 2020 se non reimpegnati nell'es. 2021 (+) | Risorse vincolate nel risultato di amministrazione presunto al 31/12/2021 | Risorse vincolate nel risultato presunte al 31/12/2021 applicate al primo esercizio del bilancio di previsione |
|---|---|-------------------|---|-----------------------------|---|---|---|--|---|---|--|
|   |   |                   |   | (a)                         | (b)   | (c)   | (d)   | (e)  | (f)   | (g)=(a) +(b)- (c)- (d)-(e)+(f)  | (i)  |
| C_05  | Risorse vincolate da residui di stanziamento ante armonizzazione                                    | C_09042.02.03495  | MATERIALE VARIO E ATTREZZATURE PER LA RETE FOGNARIA (RILEVANTE AI FINI IVA)   | 5.000,00                    | 0,00  | 0,00  | 0,00  | 0,00   | 0,00  | 5.000,00  | 0,00   |
| C_06  | Risorse vincolate da ribassi d'asta   | C_05012.02.13346  | RISANAMENTO E RISTRUTTURAZIONE PALAZZO CONTESSA E PERTINENZE  | 75.535,36                   | 0,00  | 0,00  | 0,00  | 0,00   | 0,00  | 75.535,36   | 0,00   |
| Totale Vincoli formalmente attribuiti dall'ente |   |                   |   | 80.535,36                   | 0,00  | 0,00  | 0,00  | 0,00   | 0,00  | 80.535,36   | 0,00   |
| <b>Altri vincoli</b>                            |   |                   |   |                             |   |   |   |  |   |   |  |
| C_01  | Risorse vincolate per trasferimenti da: ALIENAZIONE CABINA ELETTRICA VIA FUCINE                     | C_10052.03.03719  | CONTRIBUTO AL COMUNE DI STORO PER I LAVORI DI MESSA IN SICUREZZA ACCESSI S.S. 237   | 4.279,27                    | 0,00  | 0,00  | 0,00  | 0,00   | 0,00  | 4.279,27  | 0,00   |
| C_02  | Entrate una tantum  | C_09032.03.03509  | TRASFERIMENTO ALLA COMUNITA' DELLE GIUDICARIE PER LE ATTIVITA' DI PROGETTAZIONE, D.L., CONTABILITA', COORDINAMENTO DELLA SICUREZZA PER L'INTERVENTO DI REALIZZAZIONE ISOLE ECOLOGICHE | 1.780,72                    | 0,00  | 0,00  | 0,00  | 0,00   | 0,00  | 1.780,72  | 0,00   |
| C_03  | BUDGET_C/CAPITALE   | C_08012.02.23103  | REVISIONE PIANO DI GESTIONE FORESTALE AZIENDALE DEI BENI SILVO - PASTORALI (RILEVANTE AI FINI IVA)  | 4.710,64                    | 0,00  | 0,00  | 0,00  | 0,00   | 0,00  | 4.710,64  | 0,00   |
| C_1070  | CANONI AGGIUNTIVI DI CUI ALLA LETT. A) DELL'ART. 1 BIS, COMMA 15 QUATER DELLA L.P. 06.03.1998, N. 4 | C_11012.02.03225  | LAVORI DI REALIZZAZIONE NUOVA CASERMA VIGILI DEL FUOCO VOLONTARI DI CONDINO   | 22.754,60                   | 0,00  | 0,00  | 0,00  | 0,00   | 0,00  | 22.754,60   | 0,00   |
| C_1070_1  | CANONI AGGIUNTIVI DI CUI ALLA LETT. A) DELL'ART. 1 BIS, COMMA 15 QUATER DELLA L.P. 06.03.1998, N. 4 | C_13030           | ACQUISTI VARI PER NUOVO COMUNE DI BORGO CHIESE  | 12,20                       | 0,00  | 0,00  | 0,00  | 0,00   | 0,00  | 12,20   | 0,00   |
| C_1070_10                                       | CANONI AGGIUNTIVI DI CUI ALLA LETT. A) DELL'ART. 1 BIS, COMMA 15 QUATER DELLA L.P. 06.03.1998, N. 4 | C_01112.02.03032  | INCARICHI PROGETTAZ., STUDI DI FATTIBILITA', PRATICHE TAVOLARI, TIPI DI FRAZIONAM., CONSULENZA PER LA SOLUZ. DI SPECIFICHE PROBLEMATICHE  | 1.605,03                    | 0,00  | 0,00  | 0,00  | 0,00   | 0,00  | 1.605,03  | 0,00   |
| C_1070_11                                       | CANONI AGGIUNTIVI DI CUI ALLA LETT. A) DELL'ART. 1 BIS, COMMA 15 QUATER DELLA L.P. 06.03.1998, N. 4 | C_10052.02.03683  | LAVORI ED ACQUISTI PER MANUTENZIONE STRAORDINARIA DELLE STRADE COMUNALI INTERNE   | 1.208,35                    | 0,00  | 0,00  | 0,00  | 0,00   | 0,00  | 1.208,35  | 0,00   |

Allegato a/2) Risultato di amministrazione - quote vincolate

| Capitolo di entrata | descrizione   | Capitolo di spesa | descrizione   | Risorse vinc. al 01/01/2021 | Entrate vincolate accertate nell'esercizio 2021 (dati presunti) | Impegni pres.es. 2021 finanziati da entrate vinc.acc. nell'esercizio o da quote vincolate del ris di amm. | Fondo plur.vinc al 31/12/2021 finanz. da entrate vinc. acc. nell'eserc. o da quote vincolate del ris. di amm. | Cancellazione nell'es. 2021 di residui att.vinc. o eliminazione vinc. su quote ris. amm (+) e canc. nell'es. 2021 residui pass. fin. da risorse vinc.(-) | Cancellazione nell'es. 2021 di imp.fin da FPV dopo approvazione rendiconto dell'es. 2020 se non reimpegnati nell'es. 2021 (+) | Risorse vincolate nel risultato di amministrazione presunto al 31/12/2021 | Risorse vincolate nel risultato presunte al 31/12/2021 applicate al primo esercizio del bilancio di previsione |
|---------------------|---|-------------------|---|-----------------------------|---|---|---|--|---|---|--|
|                     |   |                   |   | (a)                         | (b)   | (c)   | (d)   | (e)  | (f)   | (g)=(a) +(b)- (c)- (d)-(e)+(f)  | (i)  |
| C_1070_2            | CANONI AGGIUNTIVI DI CUI ALLA LETT. A) DELL'ART. 1 BIS, COMMA 15 QUATER DELLA L.P. 06.03.1998, N. 4 | C_01112.02.03024  | ACQUISTO AUTOMEZZO A DISPOSIZIONE DEGLI UFFICI DEL NUOVO COMUNE DI BORGO CHIESE   | 0,01                        | 0,00  | 0,00  | 0,00  | 0,00   | 0,00  | 0,01  | 0,00   |
| C_1070_3            | CANONI AGGIUNTIVI DI CUI ALLA LETT. A) DELL'ART. 1 BIS, COMMA 15 QUATER DELLA L.P. 06.03.1998, N. 4 | C_13155           | SPESE PER PROGETTAZIONI E CONSULENZE VARIE  | 1.464,00                    | 0,00  | 0,00  | 0,00  | 0,00   | 0,00  | 1.464,00  | 0,00   |
| C_1070_4            | CANONI AGGIUNTIVI DI CUI ALLA LETT. A) DELL'ART. 1 BIS, COMMA 15 QUATER DELLA L.P. 06.03.1998, N. 4 | C_10052.02.03705  | ACQUISTO DI BENI E ATTREZZATURE PER IMPIANTO ILLUMINAZIONE PUBBLICA   | 0,03                        | 0,00  | 0,00  | 0,00  | 0,00   | 0,00  | 0,03  | 0,00   |
| C_1070_5            | CANONI AGGIUNTIVI DI CUI ALLA LETT. A) DELL'ART. 1 BIS, COMMA 15 QUATER DELLA L.P. 06.03.1998, N. 4 | C_12092.02.13500  | MANUTENZ. STRAORDINARIA CIMITERO  | 146,40                      | 0,00  | 0,00  | 0,00  | 0,00   | 0,00  | 146,40  | 0,00   |
| C_1070_6            | CANONI AGGIUNTIVI DI CUI ALLA LETT. A) DELL'ART. 1 BIS, COMMA 15 QUATER DELLA L.P. 06.03.1998, N. 4 | C_14042.02.13807  | AMPLIAMENTO COPERTURA RETE WIFI TERRITORIO COMUNALE   | 8.808,80                    | 0,00  | 0,00  | 0,00  | 0,00   | 0,00  | 8.808,80  | 0,00   |
| C_1070_7            | CANONI AGGIUNTIVI DI CUI ALLA LETT. A) DELL'ART. 1 BIS, COMMA 15 QUATER DELLA L.P. 06.03.1998, N. 4 | C_10052.02.23683  | LAVORI ALLARGAMENTO DI UN TRATTO VIABILITA' INTERNA ABITATO DI BRIONE PER FORMAZ. DI UN'ISOLA ECOLOGICA CON ANNESSO PARCHEGGIO E GARAGE E MAGAZZINO COM.LE  | 16.828,42                   | 0,00  | 0,00  | 0,00  | 0,00   | 0,00  | 16.828,42   | 0,00   |
| C_1070_8            | CANONI AGGIUNTIVI DI CUI ALLA LETT. A) DELL'ART. 1 BIS, COMMA 15 QUATER DELLA L.P. 06.03.1998, N. 4 | C_13155           | SPESE PER PROGETTAZIONI E CONSULENZE VARIE  | 1.708,00                    | 0,00  | 0,00  | 0,00  | 0,00   | 0,00  | 1.708,00  | 0,00   |
| C_1070_9            | CANONI AGGIUNTIVI DI CUI ALLA LETT. A) DELL'ART. 1 BIS, COMMA 15 QUATER DELLA L.P. 06.03.1998, N. 4 | C_13285           | RISTRUTTURAZIONE VASCHE ACQUEDOTTO  | 1,71                        | 0,00  | 0,00  | 0,00  | 0,00   | 0,00  | 1,71  | 0,00   |
| C_1161              | FONDO PER GLI INVESTIMENTI PROGRAMMATI DAI COMUNI - EX FIM  | C_09042.03.03290  | TRASFERIMENTO AL C.M.F. CON SEDE IN BORGO CHIESE PER LE SPESE RELATIVE AGLI INTERVENTI DI MANUTENZIONE STRAORDINARIA DELL'ACQUEDOTTO GIULIS, AI SENSI DELLE CONVENZIONI REP. N.4/AP E N.5/AP DEL 2016 | 363,08                      | 0,00  | 0,00  | 0,00  | 0,00   | 0,00  | 363,08  | 0,00   |

Allegato a/2) Risultato di amministrazione - quote vincolate

| Capitolo di entrata  | descrizione  | Capitolo di spesa | descrizione  | Risorse vinc. al 01/01/2021 | Entrate vincolate accertate nell'esercizio 2021 (dati presunti) | Impegni pres.es. 2021 finanziati da entrate vinc.acc. nell'esercizio o da quote vincolate del ris di amm. | Fondo plur.vinc al 31/12/2021 finanz. da entrate vinc. acc. nell'eserc. o da quote vincolate del ris. di amm. | Cancellazione nell'es. 2021 di residui att.vinc. o eliminazione vinc. su quote ris. amm (+) e canc. nell'es. 2021 residui pass. fin. da risorse vinc.(-) | Cancellazione nell'es. 2021 di imp.fin da FPV dopo approvazione rendiconto dell'es. 2020 se non reimpegnati nell'es. 2021 (+) | Risorse vincolate nel risultato di amministrazione presunto al 31/12/2021 | Risorse vincolate nel risultato presunte al 31/12/2021 applicate al primo esercizio del bilancio di previsione |
|----------------------|--|-------------------|--|-----------------------------|---|---|---|--|---|---|--|
|                      |  |                   |  | (a)                         | (b)   | (c)   | (d)   | (e)  | (f)   | (g)=(a) +(b)- (c)- (d)-(e)+(f)  | (i)  |
| C_1161_1             | FONDO PER GLI INVESTIMENTI PROGRAMMATI DAI COMUNI - EX FIM | C_01052.02.03095  | COSTRUZIONE, ACQUISTI ED OPERE DI MANUTENZIONE STRAORDINARIA DI BENI IMMOBILI E RELATIVI IMPIANTI        | 41,48                       | 0,00  | 0,00  | 0,00  | 0,00   | 0,00  | 41,48   | 0,00   |
| C_40500.01.01226     | CONTRIBUTI DI CONCESSIONE                                  | C_09042.02.03491  | OPERE DI MANUTENZIONE STRAORDINARIA ACQUEDOTTO COMUNALE (RILEVANTE AI FINI IVA)                          | 461,16                      | 0,00  | 0,00  | 0,00  | 0,00   | 0,00  | 461,16  | 0,00   |
| C_ENTRATE U.T.       | Entrate U.T. Ruoli idrici 2015 ex Condino e Brione         | C_15032.03.03673  | TRASFERIMENTO AGLI ENTI CAPOFILA CONSEGUENTE ALLA PARTECIPAZIONE ALL'INTERVENTO 19 E INIZIATIVE ANALOGHE | 3.964,27                    | 0,00  | 0,00  | 0,00  | 0,00   | 0,00  | 3.964,27  | 0,00   |
| Totale Altri vincoli |  |                   |  | 70.138,17                   | 0,00  | 0,00  | 0,00  | 0,00   | 0,00  | 70.138,17   | 0,00   |
| <b>Totale</b>        |  |                   |  | <b>438.337,90</b>           | <b>0,00</b>   | <b>72.256,33</b>  | <b>0,00</b>   | <b>0,00</b>  | <b>0,00</b>   | <b>366.081,57</b>   | <b>31.050,00</b>   |

|   |                   |
|---|-------------------|
| Totale quote accantonate riguardanti le risorse vincolate da legge (i/1)  | 0,00              |
| Totale quote accantonate riguardanti le risorse vincolate da trasferimenti (i/2)                                    | 0,00              |
| Totale quote accantonate riguardanti le risorse vincolate da finanziamenti (i/3)                                    | 0,00              |
| Totale quote accantonate riguardanti le risorse vincolate dall'ente (i/4)   | 0,00              |
| Totale quote accantonate riguardanti le risorse vincolate da altro (i/5)  | 0,00              |
| Totale quote accantonate riguardanti le risorse vincolate (i=i/1+i/2+i/3+i/4+i/5)                                   | 0,00              |
| Totale risorse vincolate da legge al netto di quelle che sono state oggetto di accantonamenti (l/1=h/1-i/1)         | 73.381,53         |
| Totale risorse vincolate da trasferimenti al netto di quelle che sono state oggetto di accantonamenti (l/2=h/2-i/2) | 142.026,51        |
| Totale risorse vincolate da finanziamenti al netto di quelle che sono state oggetto di accantonamenti (l/3=h/3-i/3) | 0,00              |
| Totale risorse vincolate dall'Ente al netto di quelle che sono state oggetto di accantonamenti (l/4=h/4-i/4)        | 80.535,36         |
| Totale risorse vincolate da altro al netto di quelle che sono state oggetto di accantonamenti (l/5=h/5-i/5)         | 70.138,17         |
| Totale risorse vincolate al netto di quelle che sono state oggetto di accantonamenti (l=h-i)                        | <b>366.081,57</b> |

## ELENCO ANALITICO DELLE RISORSE DESTINATE AGLI INVESTIMENTI NEL RISULTATO DI AMMINISTRAZIONE PRESUNTO

| Capitolo di entrata | descrizione   | Capitolo di spesa | descrizione  | Risorse destinate agli investim. al 01/01/2021 | Entrate destinate agli investimenti accertate nell'esercizio 2021 (dati presunti) | Impegni es. 2021 finanziati da entrate dest.acc. nell'esercizio o da quote vincolate del ris di amm. | Fondo plur.vinc al 31/12/2021 finanz. da entrate dest. acc. nell'eserc. o da quote vincolate del ris. di amm. | Cancellazione di residui att.vinc. o eliminazione destinaz. su quote ris. amm (+) e canc. residui pass. fin. da risorse dest.(-) | Risorse destinate agli investimenti nel risultato di amministrazione presunto al 31/12/2021 | Risorse destinate agli investimenti nel risultato presunte al 31/12/2021 applicate al primo esercizio del bilancio di previsione |
|---------------------|---|-------------------|--|--|---|--|---|--|---|--|
|                     |   |                   |  | (a)  | (b)   | (c)  | (d)   | (e)  | (f)=(a) +(b) - (c)- (d)-(e)   | (g)  |
| C_40200.01.01072    | CANONI AGGIUNTIVI DI CUI ALLA LETT. A) DELL'ART. 1 BIS, COMMA 15 QUATER DELLA L.P. 06.03.1998, N. 4 | C_10052.02.03125  | INTERVENTI DI SOMMA URGENZA A SEGUITO DEGLI EVENTI METEOROLOGICI CALAMITOSI DEL 29 E 30 OTTOBRE 2018   | 4.284,36                                       | 0,00  | 0,00   | 0,00  | 0,00   | 4.284,36  | 0,00   |
| C_EAD3              | Avanzo di amministrazione destinato   | C_14042.02.03843  | REALIZZAZIONE DI UNA RETE DI TELERISCALDAMENTO A SERVIZIO DELLE UTENZE DI PROPRIETA' COMUNALE  | 4.615,36                                       | 0,00  | 0,00   | 0,00  | 0,00   | 4.615,36  | 0,00   |
| C_E_AD              | Avanzo di amministrazione destinato   | C_13430           | PIANO REGOLATORE GENERALE COMUNALE (ex Comune di Cimego)   | 11.292,80                                      | 0,00  | 0,00   | 0,00  | 0,00   | 11.292,80   | 0,00   |
| C_E_AD2             | Avanzo di amministrazione destinato   | C_13671           | MANUTENZIONE STRAORDINARIA STRADE COMUNALI (Ex Comune di Cimego)   | 11.285,70                                      | 0,00  | 0,00   | 0,00  | 0,00   | 11.285,70   | 0,00   |
| C_E_AD4             | Avanzo di amministrazione destinato   | C_11012.02.13221  | REALIZZAZIONE CASERMA VIGILI DEL FUOCO (Ex Comune di Cimego)   | 5.893,00                                       | 0,00  | 0,00   | 0,00  | 0,00   | 5.893,00  | 0,00   |
| C_E_AD5             | Avanzo di amministrazione destinato   | C_23673           | TRASFERIMENTO AL COMUNE DI STORO CONSEGUENTE ALLA PARTECIPAZIONE ALL'INTERVENTO 19 (Ex Comune di Brione)   | 9.043,44                                       | 0,00  | 0,00   | 0,00  | 0,00   | 9.043,44  | 0,00   |
| C_SALDO E_U NON RIC | Saldo positivo entrate_uscite non ric   | C_06012.03.03611  | TRASFERIMENTO AD E.S.CO.BIM E COMUNI DEL CHIESE SPA A TITOLO DI RIMBORSO SPESE SOSTENUTE PER INTERVENTI DI MANUTENZIONE STRAORDINARIA PRESSO IL CENTRO ACQUATICO | 728,52   | 0,00  | 0,00   | 0,00  | 0,00   | 728,52  | 0,00   |
| C_SALDO E_U NON RIC | Saldo positivo entrate_spese non ric  | C_06012.03.03629  | CONTRIBUTO ALLA U.S.D. CASTELCIMEGO PER RISTRUTTURAZIONE CON AMPLIAMENTO E ADEGUAMENTO NORMATIVO DELL'IMPIANTO SPORTIVO IN USO                                   | 1.265,09                                       | 0,00  | 0,00   | 0,00  | 0,00   | 1.265,09  | 0,00   |
| SANZ_CDS            | sanzioni amministrative per violazioni al Codice della Strada                                       | C_10052.02.03683  | LAVORI ED ACQUISTI PER MANUTENZIONE STRAORDINARIA DELLE STRADE COMUNALI INTERNE  | 2.672,32                                       | 0,00  | 0,00   | 0,00  | 0,00   | 2.672,32  | 0,00   |
| <b>Totale</b>       |   |                   |  | <b>51.080,59</b>                               | <b>0,00</b>   | <b>0,00</b>  | <b>0,00</b>   | <b>0,00</b>  | <b>51.080,59</b>  | <b>0,00</b>  |

Allegato a/3) Risultato di amministrazione - quote destinate

| Capitolo di entrata  | descrizione | Capitolo di spesa | descrizione | Risorse destinate agli investim. al 01/01/2021 | Entrate destinate agli investimenti accertate nell'esercizio 2021 (dati presunti) | Impegni es. 2021 finanziati da entrate dest. acc. nell'esercizio o da quote vincolate del ris. di amm. | Fondo plur.vinc al 31/12/2021 finanz. da entrate dest. acc. nell'eserc. o da quote vincolate del ris. di amm. | Cancellazione di residui att.vinc. o eliminazione destinaz. su quote ris. amm (+) e canc. residui pass. fin. da risorse dest.(-) | Risorse destinate agli investimenti nel risultato di amministrazione presunto al 31/12/2021 | Risorse destinate agli investimenti nel risultato presunte al 31/12/2021 applicate al primo esercizio del bilancio di previsione |
|--|-------------|-------------------|-------------|--|---|--|---|--|---|--|
|  |             |                   |             | (a)  | (b)   | (c)  | (d)   | (e)  | (f)=(a) +(b) - (c)- (d)-(e)   | (g)  |
| Totale quote accantonate riguardanti le risorse destinate agli investimenti  |             |                   |             |  |   |  |   |  | 0,00  |  |
| Totale risorse destinate nel risultato di amministrazione presunto al netto di quelle che sono state oggetto di accantonamenti |             |                   |             |  |   |  |   |  | <b>51.080,59</b>  |  |

COMPOSIZIONE PER MISSIONI E PROGRAMMI DEL FONDO PLURIENNALE VINCOLATO DELL'ESERCIZIO 2022

| MISSIONI E PROGRAMMI |   | Fondo pluriennale vincolato al 31 dicembre dell'esercizio 2021 | Spese impegnate negli esercizi precedenti con copertura costituita dal fondo pluriennale vincolato e imputate all'esercizio 2022 | Quota del fondo pluriennale vincolato al 31 dicembre dell'esercizio 2021, non destinata ad essere utilizzata nell'esercizio 2022 e rinviata all'esercizio 2023 e successivi | Spese che si prevede di impegnare nell'esercizio 2022, con copertura costituita dal fondo pluriennale vincolato con imputazione agli esercizi : |      |                 |                                 | Fondo pluriennale vincolato al 31 dicembre dell'esercizio 2022 |
|----------------------|---|--|--|---|---|------|-----------------|---------------------------------|--|
|                      |   |  |  |   | 2023  | 2024 | Anni successivi | Imputazione non ancora definita |  |
|                      |   | (a)  | (b)  | (c) = (a) - (b)   | (d)   | (e)  | (f)             | (g)                             | (h) = (c)+(d)+(e)+(f)+(g)                                      |
| 01                   | <b>MISSIONE 1 - Servizi istituzionali, generali e di gestione</b>         |  |  |   |   |      |                 |                                 |  |
| 01                   | Organi istituzionali  | 0,00   | 0,00   | 0,00  | 0,00  | 0,00 | 0,00            | 0,00                            | 0,00   |
| 02                   | Segreteria generale   | 0,00   | 0,00   | 0,00  | 0,00  | 0,00 | 0,00            | 0,00                            | 0,00   |
| 03                   | Gestione economica, finanziaria, programmazione e provveditorato          | 0,00   | 0,00   | 0,00  | 0,00  | 0,00 | 0,00            | 0,00                            | 0,00   |
| 04                   | Gestione delle entrate tributarie e servizi fiscali                       | 0,00   | 0,00   | 0,00  | 0,00  | 0,00 | 0,00            | 0,00                            | 0,00   |
| 05                   | Gestione dei beni demaniali e patrimoniali                                | 0,00   | 0,00   | 0,00  | 0,00  | 0,00 | 0,00            | 0,00                            | 0,00   |
| 06                   | Ufficio tecnico   | 0,00   | 0,00   | 0,00  | 0,00  | 0,00 | 0,00            | 0,00                            | 0,00   |
| 07                   | Elezioni e consultazioni popolari - Anagrafe e stato civile               | 0,00   | 0,00   | 0,00  | 0,00  | 0,00 | 0,00            | 0,00                            | 0,00   |
| 08                   | Statistica e sistemi informativi  | 0,00   | 0,00   | 0,00  | 0,00  | 0,00 | 0,00            | 0,00                            | 0,00   |
| 10                   | Risorse umane   | 0,00   | 0,00   | 0,00  | 0,00  | 0,00 | 0,00            | 0,00                            | 0,00   |
| 11                   | Altri servizi generali  | 0,00   | 0,00   | 0,00  | 0,00  | 0,00 | 0,00            | 0,00                            | 0,00   |
|                      | <b>Totale MISSIONE 01 - Servizi istituzionali, generali e di gestione</b> | 0,00   | 0,00   | 0,00  | 0,00  | 0,00 | 0,00            | 0,00                            | 0,00   |
| 03                   | <b>MISSIONE 3 - Ordine pubblico e sicurezza</b>                           |  |  |   |   |      |                 |                                 |  |
| 01                   | Polizia locale e amministrativa   | 0,00   | 0,00   | 0,00  | 0,00  | 0,00 | 0,00            | 0,00                            | 0,00   |
| 02                   | Sistema integrato di sicurezza urbana                                     | 0,00   | 0,00   | 0,00  | 0,00  | 0,00 | 0,00            | 0,00                            | 0,00   |
|                      | <b>Totale MISSIONE 03 - Ordine pubblico e sicurezza</b>                   | 0,00   | 0,00   | 0,00  | 0,00  | 0,00 | 0,00            | 0,00                            | 0,00   |
| 04                   | <b>MISSIONE 4 - Istruzione e diritto allo studio</b>                      |  |  |   |   |      |                 |                                 |  |
| 01                   | Istruzione prescolastica  | 0,00   | 0,00   | 0,00  | 0,00  | 0,00 | 0,00            | 0,00                            | 0,00   |
| 02                   | Altri ordini di istruzione non universitaria                              | 0,00   | 0,00   | 0,00  | 0,00  | 0,00 | 0,00            | 0,00                            | 0,00   |
|                      | <b>Totale MISSIONE 04 - Istruzione e diritto allo studio</b>              | 0,00   | 0,00   | 0,00  | 0,00  | 0,00 | 0,00            | 0,00                            | 0,00   |
| 05                   | <b>MISSIONE 5 - Tutela e valorizzazione dei beni e attività culturali</b> |  |  |   |   |      |                 |                                 |  |

| MISSIONI E PROGRAMMI |  | Fondo pluriennale vincolato al 31 dicembre dell'esercizio 2021 | Spese impegnate negli esercizi precedenti con copertura costituita dal fondo pluriennale vincolato e imputate all'esercizio 2022 | Quota del fondo pluriennale vincolato al 31 dicembre dell'esercizio 2021, non destinata ad essere utilizzata nell'esercizio 2022 e rinviata all'esercizio 2023 e successivi | Spese che si prevede di impegnare nell'esercizio 2022, con copertura costituita dal fondo pluriennale vincolato con imputazione agli esercizi : |      |                 |                                 | Fondo pluriennale vincolato al 31 dicembre dell'esercizio 2022 |
|----------------------|--|--|--|---|---|------|-----------------|---------------------------------|--|
|                      |  |  |  |   | 2023  | 2024 | Anni successivi | Imputazione non ancora definita |  |
|                      |  | (a)  | (b)  | (c) = (a) - (b)   | (d)   | (e)  | (f)             | (g)                             | (h) = (c)+(d)+(e)+(f)+(g)                                      |
| 01                   | Valorizzazione dei beni di interesse storico   | 0,00   | 0,00   | 0,00  | 0,00  | 0,00 | 0,00            | 0,00                            | 0,00   |
| 02                   | Attività culturali e interventi diversi nel settore culturale                            | 0,00   | 0,00   | 0,00  | 0,00  | 0,00 | 0,00            | 0,00                            | 0,00   |
|                      | <b>Totale MISSIONE 05 - Tutela e valorizzazione dei beni e attività culturali</b>        | 0,00   | 0,00   | 0,00  | 0,00  | 0,00 | 0,00            | 0,00                            | 0,00   |
| <b>06</b>            | <b>MISSIONE 6 - Politiche giovanili, sport e tempo libero</b>                            |  |  |   |   |      |                 |                                 |  |
| 01                   | Sport e tempo libero   | 0,00   | 0,00   | 0,00  | 0,00  | 0,00 | 0,00            | 0,00                            | 0,00   |
| 02                   | Giovani  | 0,00   | 0,00   | 0,00  | 0,00  | 0,00 | 0,00            | 0,00                            | 0,00   |
|                      | <b>Totale MISSIONE 06 - Politiche giovanili, sport e tempo libero</b>                    | 0,00   | 0,00   | 0,00  | 0,00  | 0,00 | 0,00            | 0,00                            | 0,00   |
| <b>07</b>            | <b>MISSIONE 7 - Turismo</b>  |  |  |   |   |      |                 |                                 |  |
| 01                   | Sviluppo e valorizzazione del turismo  | 0,00   | 0,00   | 0,00  | 0,00  | 0,00 | 0,00            | 0,00                            | 0,00   |
|                      | <b>Totale MISSIONE 07 - Turismo</b>  | 0,00   | 0,00   | 0,00  | 0,00  | 0,00 | 0,00            | 0,00                            | 0,00   |
| <b>08</b>            | <b>MISSIONE 8 - Assetto del territorio ed edilizia abitativa</b>                         |  |  |   |   |      |                 |                                 |  |
| 01                   | Urbanistica e assetto del territorio   | 0,00   | 0,00   | 0,00  | 0,00  | 0,00 | 0,00            | 0,00                            | 0,00   |
| 02                   | Edilizia residenziale pubblica e locale e piani di edilizia economico-popolare           | 0,00   | 0,00   | 0,00  | 0,00  | 0,00 | 0,00            | 0,00                            | 0,00   |
|                      | <b>Totale MISSIONE 08 - Assetto del territorio ed edilizia abitativa</b>                 | 0,00   | 0,00   | 0,00  | 0,00  | 0,00 | 0,00            | 0,00                            | 0,00   |
| <b>09</b>            | <b>MISSIONE 9 - Sviluppo sostenibile e tutela del territorio e dell'ambiente</b>         |  |  |   |   |      |                 |                                 |  |
| 02                   | Tutela, valorizzazione e recupero ambientale   | 0,00   | 0,00   | 0,00  | 0,00  | 0,00 | 0,00            | 0,00                            | 0,00   |
| 03                   | Rifiuti  | 0,00   | 0,00   | 0,00  | 0,00  | 0,00 | 0,00            | 0,00                            | 0,00   |
| 04                   | Servizio idrico integrato  | 0,00   | 0,00   | 0,00  | 0,00  | 0,00 | 0,00            | 0,00                            | 0,00   |
| 05                   | Aree protette, parchi naturali, protezione naturalistica e forestazione                  | 0,00   | 0,00   | 0,00  | 0,00  | 0,00 | 0,00            | 0,00                            | 0,00   |
|                      | <b>Totale MISSIONE 09 - Sviluppo sostenibile e tutela del territorio e dell'ambiente</b> | 0,00   | 0,00   | 0,00  | 0,00  | 0,00 | 0,00            | 0,00                            | 0,00   |



| MISSIONI E PROGRAMMI | Fondo pluriennale vincolato al 31 dicembre dell'esercizio 2021                    | Spese impegnate negli esercizi precedenti con copertura costituita dal fondo pluriennale vincolato e imputate all'esercizio 2022 | Quota del fondo pluriennale vincolato al 31 dicembre dell'esercizio 2021, non destinata ad essere utilizzata nell'esercizio 2022 e rinviata all'esercizio 2023 e successivi | Spese che si prevede di impegnare nell'esercizio 2022, con copertura costituita dal fondo pluriennale vincolato con imputazione agli esercizi : |      |                 |                                 | Fondo pluriennale vincolato al 31 dicembre dell'esercizio 2022 |
|----------------------|---|--|---|---|------|-----------------|---------------------------------|--|
|                      |   |  |   | 2023  | 2024 | Anni successivi | Imputazione non ancora definita |  |
|                      | (a)   | (b)  | (c) = (a) - (b)   | (d)   | (e)  | (f)             | (g)                             | (h) = (c)+(d)+(e)+(f)+(g)                                      |
| <b>10</b>            | <b>MISSIONE 10 - Trasporti e diritto alla mobilità</b>                            |  |   |   |      |                 |                                 |  |
| 05                   | Viabilità e infrastrutture stradali   | 0,00   | 0,00  | 0,00  | 0,00 | 0,00            | 0,00                            | 0,00   |
|                      | <b>Totale MISSIONE 10 - Trasporti e diritto alla mobilità</b>                     | 0,00   | 0,00  | 0,00  | 0,00 | 0,00            | 0,00                            | 0,00   |
| <b>11</b>            | <b>MISSIONE 11 - Soccorso civile</b>  |  |   |   |      |                 |                                 |  |
| 01                   | Sistema di protezione civile  | 0,00   | 0,00  | 0,00  | 0,00 | 0,00            | 0,00                            | 0,00   |
|                      | <b>Totale MISSIONE 11 - Soccorso civile</b>                                       | 0,00   | 0,00  | 0,00  | 0,00 | 0,00            | 0,00                            | 0,00   |
| <b>12</b>            | <b>MISSIONE 12 - Diritti sociali, politiche sociali e famiglia</b>                |  |   |   |      |                 |                                 |  |
| 01                   | Interventi per l'infanzia e i minori e per asili nido                             | 0,00   | 0,00  | 0,00  | 0,00 | 0,00            | 0,00                            | 0,00   |
| 02                   | Interventi per la disabilità  | 0,00   | 0,00  | 0,00  | 0,00 | 0,00            | 0,00                            | 0,00   |
| 03                   | Interventi per gli anziani  | 0,00   | 0,00  | 0,00  | 0,00 | 0,00            | 0,00                            | 0,00   |
| 05                   | Interventi per le famiglie  | 0,00   | 0,00  | 0,00  | 0,00 | 0,00            | 0,00                            | 0,00   |
| 08                   | Cooperazione e associazionismo  | 0,00   | 0,00  | 0,00  | 0,00 | 0,00            | 0,00                            | 0,00   |
| 09                   | Servizio necroscopico e cimiteriale   | 0,00   | 0,00  | 0,00  | 0,00 | 0,00            | 0,00                            | 0,00   |
|                      | <b>Totale MISSIONE 12 - Diritti sociali, politiche sociali e famiglia</b>         | 0,00   | 0,00  | 0,00  | 0,00 | 0,00            | 0,00                            | 0,00   |
| <b>14</b>            | <b>MISSIONE 14 - Sviluppo economico e competitività</b>                           |  |   |   |      |                 |                                 |  |
| 02                   | Commercio - reti distributive - tutela dei consumatori                            | 0,00   | 0,00  | 0,00  | 0,00 | 0,00            | 0,00                            | 0,00   |
| 04                   | Reti e altri servizi di pubblica utilità  | 0,00   | 0,00  | 0,00  | 0,00 | 0,00            | 0,00                            | 0,00   |
|                      | <b>Totale MISSIONE 14 - Sviluppo economico e competitività</b>                    | 0,00   | 0,00  | 0,00  | 0,00 | 0,00            | 0,00                            | 0,00   |
| <b>15</b>            | <b>MISSIONE 15 - Politiche per il lavoro e la formazione professionale</b>        |  |   |   |      |                 |                                 |  |
| 03                   | Sostegno all'occupazione  | 0,00   | 0,00  | 0,00  | 0,00 | 0,00            | 0,00                            | 0,00   |
|                      | <b>Totale MISSIONE 15 - Politiche per il lavoro e la formazione professionale</b> | 0,00   | 0,00  | 0,00  | 0,00 | 0,00            | 0,00                            | 0,00   |

| MISSIONI E PROGRAMMI | Fondo pluriennale vincolato al 31 dicembre dell'esercizio 2021                 | Spese impegnate negli esercizi precedenti con copertura costituita dal fondo pluriennale vincolato e imputate all'esercizio 2022 | Quota del fondo pluriennale vincolato al 31 dicembre dell'esercizio 2021, non destinata ad essere utilizzata nell'esercizio 2022 e rinviata all'esercizio 2023 e successivi | Spese che si prevede di impegnare nell'esercizio 2022, con copertura costituita dal fondo pluriennale vincolato con imputazione agli esercizi : |      |                 |                                 | Fondo pluriennale vincolato al 31 dicembre dell'esercizio 2022 |
|----------------------|--|--|---|---|------|-----------------|---------------------------------|--|
|                      |  |  |   | 2023  | 2024 | Anni successivi | Imputazione non ancora definita |  |
|                      | (a)  | (b)  | (c) = (a) - (b)   | (d)   | (e)  | (f)             | (g)                             | (h) = (c)+(d)+(e)+(f)+(g)                                      |
| <b>17</b>            | <b>MISSIONE 17 - Energia e diversificazione delle fonti energetiche</b>        |  |   |   |      |                 |                                 |  |
| 01                   | Fonti energetiche  | 0,00   | 0,00  | 0,00  | 0,00 | 0,00            | 0,00                            | 0,00   |
|                      | <b>Totale MISSIONE 17 - Energia e diversificazione delle fonti energetiche</b> | 0,00   | 0,00  | 0,00  | 0,00 | 0,00            | 0,00                            | 0,00   |
| <b>20</b>            | <b>MISSIONE 20 - Fondi e accantonamenti</b>                                    |  |   |   |      |                 |                                 |  |
| 01                   | Fondo di riserva   | 0,00   | 0,00  | 0,00  | 0,00 | 0,00            | 0,00                            | 0,00   |
| 02                   | Fondo crediti di dubbia esigibilità  | 0,00   | 0,00  | 0,00  | 0,00 | 0,00            | 0,00                            | 0,00   |
|                      | <b>Totale MISSIONE 20 - Fondi e accantonamenti</b>                             | 0,00   | 0,00  | 0,00  | 0,00 | 0,00            | 0,00                            | 0,00   |
| <b>50</b>            | <b>MISSIONE 50 - Debito pubblico</b>   |  |   |   |      |                 |                                 |  |
| 01                   | Quota interessi ammortamento mutui e prestiti obbligazionari                   | 0,00   | 0,00  | 0,00  | 0,00 | 0,00            | 0,00                            | 0,00   |
| 02                   | Quota capitale ammortamento mutui e prestiti obbligazionari                    | 0,00   | 0,00  | 0,00  | 0,00 | 0,00            | 0,00                            | 0,00   |
|                      | <b>Totale MISSIONE 50 - Debito pubblico</b>                                    | 0,00   | 0,00  | 0,00  | 0,00 | 0,00            | 0,00                            | 0,00   |
| <b>60</b>            | <b>MISSIONE 60 - Anticipazioni finanziarie</b>                                 |  |   |   |      |                 |                                 |  |
| 01                   | Restituzione anticipazione di tesoreria  | 0,00   | 0,00  | 0,00  | 0,00 | 0,00            | 0,00                            | 0,00   |
|                      | <b>Totale MISSIONE 60 - Anticipazioni finanziarie</b>                          | 0,00   | 0,00  | 0,00  | 0,00 | 0,00            | 0,00                            | 0,00   |
| <b>99</b>            | <b>MISSIONE 99 - Servizi per conto terzi</b>                                   |  |   |   |      |                 |                                 |  |
| 01                   | Servizi per conto terzi e Partite di giro                                      | 0,00   | 0,00  | 0,00  | 0,00 | 0,00            | 0,00                            | 0,00   |
|                      | <b>Totale MISSIONE 99 - Servizi per conto terzi</b>                            | 0,00   | 0,00  | 0,00  | 0,00 | 0,00            | 0,00                            | 0,00   |
|                      | <b>TOTALE</b>  | 0,00   | 0,00  | 0,00  | 0,00 | 0,00            | 0,00                            | 0,00   |

COMPOSIZIONE PER MISSIONI E PROGRAMMI DEL FONDO PLURIENNALE VINCOLATO DELL'ESERCIZIO 2023

| MISSIONI E PROGRAMMI |   | Fondo pluriennale vincolato al 31 dicembre dell'esercizio 2022 | Spese impegnate negli esercizi precedenti con copertura costituita dal fondo pluriennale vincolato e imputate all'esercizio 2023 | Quota del fondo pluriennale vincolato al 31 dicembre dell'esercizio 2022, non destinata ad essere utilizzata nell'esercizio 2023 e rinviata all'esercizio 2024 e successivi | Spese che si prevede di impegnare nell'esercizio 2023, con copertura costituita dal fondo pluriennale vincolato con imputazione agli esercizi : |      |                 |                                 | Fondo pluriennale vincolato al 31 dicembre dell'esercizio 2023 |
|----------------------|---|--|--|---|---|------|-----------------|---------------------------------|--|
|                      |   |  |  |   | 2024  | 2025 | Anni successivi | Imputazione non ancora definita |  |
|                      |   | (a)  | (b)  | (c) = (a) - (b)   | (d)   | (e)  | (f)             | (g)                             | (h) = (c)+(d)+(e)+(f)+(g)                                      |
| 01                   | <b>MISSIONE 1 - Servizi istituzionali, generali e di gestione</b>         |  |  |   |   |      |                 |                                 |  |
| 01                   | Organi istituzionali  | 0,00   | 0,00   | 0,00  | 0,00  | 0,00 | 0,00            | 0,00                            | 0,00   |
| 02                   | Segreteria generale   | 0,00   | 0,00   | 0,00  | 0,00  | 0,00 | 0,00            | 0,00                            | 0,00   |
| 03                   | Gestione economica, finanziaria, programmazione e provveditorato          | 0,00   | 0,00   | 0,00  | 0,00  | 0,00 | 0,00            | 0,00                            | 0,00   |
| 04                   | Gestione delle entrate tributarie e servizi fiscali                       | 0,00   | 0,00   | 0,00  | 0,00  | 0,00 | 0,00            | 0,00                            | 0,00   |
| 05                   | Gestione dei beni demaniali e patrimoniali                                | 0,00   | 0,00   | 0,00  | 0,00  | 0,00 | 0,00            | 0,00                            | 0,00   |
| 06                   | Ufficio tecnico   | 0,00   | 0,00   | 0,00  | 0,00  | 0,00 | 0,00            | 0,00                            | 0,00   |
| 07                   | Elezioni e consultazioni popolari - Anagrafe e stato civile               | 0,00   | 0,00   | 0,00  | 0,00  | 0,00 | 0,00            | 0,00                            | 0,00   |
| 08                   | Statistica e sistemi informativi  | 0,00   | 0,00   | 0,00  | 0,00  | 0,00 | 0,00            | 0,00                            | 0,00   |
| 10                   | Risorse umane   | 0,00   | 0,00   | 0,00  | 0,00  | 0,00 | 0,00            | 0,00                            | 0,00   |
| 11                   | Altri servizi generali  | 0,00   | 0,00   | 0,00  | 0,00  | 0,00 | 0,00            | 0,00                            | 0,00   |
|                      | <b>Totale MISSIONE 01 - Servizi istituzionali, generali e di gestione</b> | 0,00   | 0,00   | 0,00  | 0,00  | 0,00 | 0,00            | 0,00                            | 0,00   |
| 03                   | <b>MISSIONE 3 - Ordine pubblico e sicurezza</b>                           |  |  |   |   |      |                 |                                 |  |
| 01                   | Polizia locale e amministrativa   | 0,00   | 0,00   | 0,00  | 0,00  | 0,00 | 0,00            | 0,00                            | 0,00   |
| 02                   | Sistema integrato di sicurezza urbana                                     | 0,00   | 0,00   | 0,00  | 0,00  | 0,00 | 0,00            | 0,00                            | 0,00   |
|                      | <b>Totale MISSIONE 03 - Ordine pubblico e sicurezza</b>                   | 0,00   | 0,00   | 0,00  | 0,00  | 0,00 | 0,00            | 0,00                            | 0,00   |
| 04                   | <b>MISSIONE 4 - Istruzione e diritto allo studio</b>                      |  |  |   |   |      |                 |                                 |  |
| 01                   | Istruzione prescolastica  | 0,00   | 0,00   | 0,00  | 0,00  | 0,00 | 0,00            | 0,00                            | 0,00   |
| 02                   | Altri ordini di istruzione non universitaria                              | 0,00   | 0,00   | 0,00  | 0,00  | 0,00 | 0,00            | 0,00                            | 0,00   |
|                      | <b>Totale MISSIONE 04 - Istruzione e diritto allo studio</b>              | 0,00   | 0,00   | 0,00  | 0,00  | 0,00 | 0,00            | 0,00                            | 0,00   |
| 05                   | <b>MISSIONE 5 - Tutela e valorizzazione dei beni e attività culturali</b> |  |  |   |   |      |                 |                                 |  |

| MISSIONI E PROGRAMMI |  | Fondo pluriennale vincolato al 31 dicembre dell'esercizio 2022 | Spese impegnate negli esercizi precedenti con copertura costituita dal fondo pluriennale vincolato e imputate all'esercizio 2023 | Quota del fondo pluriennale vincolato al 31 dicembre dell'esercizio 2022, non destinata ad essere utilizzata nell'esercizio 2023 e rinviata all'esercizio 2024 e successivi | Spese che si prevede di impegnare nell'esercizio 2023, con copertura costituita dal fondo pluriennale vincolato con imputazione agli esercizi : |      |                 |                                 | Fondo pluriennale vincolato al 31 dicembre dell'esercizio 2023 |
|----------------------|--|--|--|---|---|------|-----------------|---------------------------------|--|
|                      |  |  |  |   | 2024  | 2025 | Anni successivi | Imputazione non ancora definita |  |
|                      |  | (a)  | (b)  | (c) = (a) - (b)   | (d)   | (e)  | (f)             | (g)                             | (h) = (c)+(d)+(e)+(f)+(g)                                      |
| 01                   | Valorizzazione dei beni di interesse storico   | 0,00   | 0,00   | 0,00  | 0,00  | 0,00 | 0,00            | 0,00                            | 0,00   |
| 02                   | Attività culturali e interventi diversi nel settore culturale                            | 0,00   | 0,00   | 0,00  | 0,00  | 0,00 | 0,00            | 0,00                            | 0,00   |
|                      | <b>Totale MISSIONE 05 - Tutela e valorizzazione dei beni e attività culturali</b>        | 0,00   | 0,00   | 0,00  | 0,00  | 0,00 | 0,00            | 0,00                            | 0,00   |
| <b>06</b>            | <b>MISSIONE 6 - Politiche giovanili, sport e tempo libero</b>                            |  |  |   |   |      |                 |                                 |  |
| 01                   | Sport e tempo libero   | 0,00   | 0,00   | 0,00  | 0,00  | 0,00 | 0,00            | 0,00                            | 0,00   |
| 02                   | Giovani  | 0,00   | 0,00   | 0,00  | 0,00  | 0,00 | 0,00            | 0,00                            | 0,00   |
|                      | <b>Totale MISSIONE 06 - Politiche giovanili, sport e tempo libero</b>                    | 0,00   | 0,00   | 0,00  | 0,00  | 0,00 | 0,00            | 0,00                            | 0,00   |
| <b>07</b>            | <b>MISSIONE 7 - Turismo</b>  |  |  |   |   |      |                 |                                 |  |
| 01                   | Sviluppo e valorizzazione del turismo  | 0,00   | 0,00   | 0,00  | 0,00  | 0,00 | 0,00            | 0,00                            | 0,00   |
|                      | <b>Totale MISSIONE 07 - Turismo</b>  | 0,00   | 0,00   | 0,00  | 0,00  | 0,00 | 0,00            | 0,00                            | 0,00   |
| <b>08</b>            | <b>MISSIONE 8 - Assetto del territorio ed edilizia abitativa</b>                         |  |  |   |   |      |                 |                                 |  |
| 01                   | Urbanistica e assetto del territorio   | 0,00   | 0,00   | 0,00  | 0,00  | 0,00 | 0,00            | 0,00                            | 0,00   |
| 02                   | Edilizia residenziale pubblica e locale e piani di edilizia economico-popolare           | 0,00   | 0,00   | 0,00  | 0,00  | 0,00 | 0,00            | 0,00                            | 0,00   |
|                      | <b>Totale MISSIONE 08 - Assetto del territorio ed edilizia abitativa</b>                 | 0,00   | 0,00   | 0,00  | 0,00  | 0,00 | 0,00            | 0,00                            | 0,00   |
| <b>09</b>            | <b>MISSIONE 9 - Sviluppo sostenibile e tutela del territorio e dell'ambiente</b>         |  |  |   |   |      |                 |                                 |  |
| 02                   | Tutela, valorizzazione e recupero ambientale   | 0,00   | 0,00   | 0,00  | 0,00  | 0,00 | 0,00            | 0,00                            | 0,00   |
| 03                   | Rifiuti  | 0,00   | 0,00   | 0,00  | 0,00  | 0,00 | 0,00            | 0,00                            | 0,00   |
| 04                   | Servizio idrico integrato  | 0,00   | 0,00   | 0,00  | 0,00  | 0,00 | 0,00            | 0,00                            | 0,00   |
| 05                   | Aree protette, parchi naturali, protezione naturalistica e forestazione                  | 0,00   | 0,00   | 0,00  | 0,00  | 0,00 | 0,00            | 0,00                            | 0,00   |
|                      | <b>Totale MISSIONE 09 - Sviluppo sostenibile e tutela del territorio e dell'ambiente</b> | 0,00   | 0,00   | 0,00  | 0,00  | 0,00 | 0,00            | 0,00                            | 0,00   |

| MISSIONI E PROGRAMMI | Fondo pluriennale vincolato al 31 dicembre dell'esercizio 2022                    | Spese impegnate negli esercizi precedenti con copertura costituita dal fondo pluriennale vincolato e imputate all'esercizio 2023 | Quota del fondo pluriennale vincolato al 31 dicembre dell'esercizio 2022, non destinata ad essere utilizzata nell'esercizio 2023 e rinviata all'esercizio 2024 e successivi | Spese che si prevede di impegnare nell'esercizio 2023, con copertura costituita dal fondo pluriennale vincolato con imputazione agli esercizi : |      |                 |                                 | Fondo pluriennale vincolato al 31 dicembre dell'esercizio 2023 |
|----------------------|---|--|---|---|------|-----------------|---------------------------------|--|
|                      |   |  |   | 2024  | 2025 | Anni successivi | Imputazione non ancora definita |  |
|                      | (a)   | (b)  | (c) = (a) - (b)   | (d)   | (e)  | (f)             | (g)                             | (h) = (c)+(d)+(e)+(f)+(g)                                      |
| <b>10</b>            | <b>MISSIONE 10 - Trasporti e diritto alla mobilità</b>                            |  |   |   |      |                 |                                 |  |
| 05                   | Viabilità e infrastrutture stradali   | 0,00   | 0,00  | 0,00  | 0,00 | 0,00            | 0,00                            | 0,00   |
|                      | <b>Totale MISSIONE 10 - Trasporti e diritto alla mobilità</b>                     | 0,00   | 0,00  | 0,00  | 0,00 | 0,00            | 0,00                            | 0,00   |
| <b>11</b>            | <b>MISSIONE 11 - Soccorso civile</b>  |  |   |   |      |                 |                                 |  |
| 01                   | Sistema di protezione civile  | 0,00   | 0,00  | 0,00  | 0,00 | 0,00            | 0,00                            | 0,00   |
|                      | <b>Totale MISSIONE 11 - Soccorso civile</b>                                       | 0,00   | 0,00  | 0,00  | 0,00 | 0,00            | 0,00                            | 0,00   |
| <b>12</b>            | <b>MISSIONE 12 - Diritti sociali, politiche sociali e famiglia</b>                |  |   |   |      |                 |                                 |  |
| 01                   | Interventi per l'infanzia e i minori e per asili nido                             | 0,00   | 0,00  | 0,00  | 0,00 | 0,00            | 0,00                            | 0,00   |
| 02                   | Interventi per la disabilità  | 0,00   | 0,00  | 0,00  | 0,00 | 0,00            | 0,00                            | 0,00   |
| 03                   | Interventi per gli anziani  | 0,00   | 0,00  | 0,00  | 0,00 | 0,00            | 0,00                            | 0,00   |
| 05                   | Interventi per le famiglie  | 0,00   | 0,00  | 0,00  | 0,00 | 0,00            | 0,00                            | 0,00   |
| 08                   | Cooperazione e associazionismo  | 0,00   | 0,00  | 0,00  | 0,00 | 0,00            | 0,00                            | 0,00   |
| 09                   | Servizio necroscopico e cimiteriale   | 0,00   | 0,00  | 0,00  | 0,00 | 0,00            | 0,00                            | 0,00   |
|                      | <b>Totale MISSIONE 12 - Diritti sociali, politiche sociali e famiglia</b>         | 0,00   | 0,00  | 0,00  | 0,00 | 0,00            | 0,00                            | 0,00   |
| <b>14</b>            | <b>MISSIONE 14 - Sviluppo economico e competitività</b>                           |  |   |   |      |                 |                                 |  |
| 02                   | Commercio - reti distributive - tutela dei consumatori                            | 0,00   | 0,00  | 0,00  | 0,00 | 0,00            | 0,00                            | 0,00   |
| 04                   | Reti e altri servizi di pubblica utilità  | 0,00   | 0,00  | 0,00  | 0,00 | 0,00            | 0,00                            | 0,00   |
|                      | <b>Totale MISSIONE 14 - Sviluppo economico e competitività</b>                    | 0,00   | 0,00  | 0,00  | 0,00 | 0,00            | 0,00                            | 0,00   |
| <b>15</b>            | <b>MISSIONE 15 - Politiche per il lavoro e la formazione professionale</b>        |  |   |   |      |                 |                                 |  |
| 03                   | Sostegno all'occupazione  | 0,00   | 0,00  | 0,00  | 0,00 | 0,00            | 0,00                            | 0,00   |
|                      | <b>Totale MISSIONE 15 - Politiche per il lavoro e la formazione professionale</b> | 0,00   | 0,00  | 0,00  | 0,00 | 0,00            | 0,00                            | 0,00   |

| MISSIONI E PROGRAMMI | Fondo pluriennale vincolato al 31 dicembre dell'esercizio 2022                 | Spese impegnate negli esercizi precedenti con copertura costituita dal fondo pluriennale vincolato e imputate all'esercizio 2023 | Quota del fondo pluriennale vincolato al 31 dicembre dell'esercizio 2022, non destinata ad essere utilizzata nell'esercizio 2023 e rinviata all'esercizio 2024 e successivi | Spese che si prevede di impegnare nell'esercizio 2023, con copertura costituita dal fondo pluriennale vincolato con imputazione agli esercizi : |      |                 |                                 | Fondo pluriennale vincolato al 31 dicembre dell'esercizio 2023 |
|----------------------|--|--|---|---|------|-----------------|---------------------------------|--|
|                      |  |  |   | 2024  | 2025 | Anni successivi | Imputazione non ancora definita |  |
|                      | (a)  | (b)  | (c) = (a) - (b)   | (d)   | (e)  | (f)             | (g)                             | (h) = (c)+(d)+(e)+(f)+(g)                                      |
| <b>17</b>            | <b>MISSIONE 17 - Energia e diversificazione delle fonti energetiche</b>        |  |   |   |      |                 |                                 |  |
| 01                   | Fonti energetiche  | 0,00   | 0,00  | 0,00  | 0,00 | 0,00            | 0,00                            | 0,00   |
|                      | <b>Totale MISSIONE 17 - Energia e diversificazione delle fonti energetiche</b> | 0,00   | 0,00  | 0,00  | 0,00 | 0,00            | 0,00                            | 0,00   |
| <b>20</b>            | <b>MISSIONE 20 - Fondi e accantonamenti</b>                                    |  |   |   |      |                 |                                 |  |
| 01                   | Fondo di riserva   | 0,00   | 0,00  | 0,00  | 0,00 | 0,00            | 0,00                            | 0,00   |
| 02                   | Fondo crediti di dubbia esigibilità  | 0,00   | 0,00  | 0,00  | 0,00 | 0,00            | 0,00                            | 0,00   |
|                      | <b>Totale MISSIONE 20 - Fondi e accantonamenti</b>                             | 0,00   | 0,00  | 0,00  | 0,00 | 0,00            | 0,00                            | 0,00   |
| <b>50</b>            | <b>MISSIONE 50 - Debito pubblico</b>   |  |   |   |      |                 |                                 |  |
| 01                   | Quota interessi ammortamento mutui e prestiti obbligazionari                   | 0,00   | 0,00  | 0,00  | 0,00 | 0,00            | 0,00                            | 0,00   |
| 02                   | Quota capitale ammortamento mutui e prestiti obbligazionari                    | 0,00   | 0,00  | 0,00  | 0,00 | 0,00            | 0,00                            | 0,00   |
|                      | <b>Totale MISSIONE 50 - Debito pubblico</b>                                    | 0,00   | 0,00  | 0,00  | 0,00 | 0,00            | 0,00                            | 0,00   |
| <b>60</b>            | <b>MISSIONE 60 - Anticipazioni finanziarie</b>                                 |  |   |   |      |                 |                                 |  |
| 01                   | Restituzione anticipazione di tesoreria  | 0,00   | 0,00  | 0,00  | 0,00 | 0,00            | 0,00                            | 0,00   |
|                      | <b>Totale MISSIONE 60 - Anticipazioni finanziarie</b>                          | 0,00   | 0,00  | 0,00  | 0,00 | 0,00            | 0,00                            | 0,00   |
| <b>99</b>            | <b>MISSIONE 99 - Servizi per conto terzi</b>                                   |  |   |   |      |                 |                                 |  |
| 01                   | Servizi per conto terzi e Partite di giro                                      | 0,00   | 0,00  | 0,00  | 0,00 | 0,00            | 0,00                            | 0,00   |
|                      | <b>Totale MISSIONE 99 - Servizi per conto terzi</b>                            | 0,00   | 0,00  | 0,00  | 0,00 | 0,00            | 0,00                            | 0,00   |
|                      | <b>TOTALE</b>  | 0,00   | 0,00  | 0,00  | 0,00 | 0,00            | 0,00                            | 0,00   |

COMPOSIZIONE PER MISSIONI E PROGRAMMI DEL FONDO PLURIENNALE VINCOLATO DELL'ESERCIZIO 2024

| MISSIONI E PROGRAMMI |   | Fondo pluriennale vincolato al 31 dicembre dell'esercizio 2023 | Spese impegnate negli esercizi precedenti con copertura costituita dal fondo pluriennale vincolato e imputate all'esercizio 2024 | Quota del fondo pluriennale vincolato al 31 dicembre dell'esercizio 2023, non destinata ad essere utilizzata nell'esercizio 2024 e rinviata all'esercizio 2025 e successivi | Spese che si prevede di impegnare nell'esercizio 2024, con copertura costituita dal fondo pluriennale vincolato con imputazione agli esercizi : |      |                 |                                 | Fondo pluriennale vincolato al 31 dicembre dell'esercizio 2024 |
|----------------------|---|--|--|---|---|------|-----------------|---------------------------------|--|
|                      |   |  |  |   | 2025  | 2026 | Anni successivi | Imputazione non ancora definita |  |
|                      |   | (a)  | (b)  | (c) = (a) - (b)   | (d)   | (e)  | (f)             | (g)                             | (h) = (c)+(d)+(e)+(f)+(g)                                      |
| 01                   | <b>MISSIONE 1 - Servizi istituzionali, generali e di gestione</b>         |  |  |   |   |      |                 |                                 |  |
| 01                   | Organi istituzionali  | 0,00   | 0,00   | 0,00  | 0,00  | 0,00 | 0,00            | 0,00                            | 0,00   |
| 02                   | Segreteria generale   | 0,00   | 0,00   | 0,00  | 0,00  | 0,00 | 0,00            | 0,00                            | 0,00   |
| 03                   | Gestione economica, finanziaria, programmazione e provveditorato          | 0,00   | 0,00   | 0,00  | 0,00  | 0,00 | 0,00            | 0,00                            | 0,00   |
| 04                   | Gestione delle entrate tributarie e servizi fiscali                       | 0,00   | 0,00   | 0,00  | 0,00  | 0,00 | 0,00            | 0,00                            | 0,00   |
| 05                   | Gestione dei beni demaniali e patrimoniali                                | 0,00   | 0,00   | 0,00  | 0,00  | 0,00 | 0,00            | 0,00                            | 0,00   |
| 06                   | Ufficio tecnico   | 0,00   | 0,00   | 0,00  | 0,00  | 0,00 | 0,00            | 0,00                            | 0,00   |
| 07                   | Elezioni e consultazioni popolari - Anagrafe e stato civile               | 0,00   | 0,00   | 0,00  | 0,00  | 0,00 | 0,00            | 0,00                            | 0,00   |
| 08                   | Statistica e sistemi informativi  | 0,00   | 0,00   | 0,00  | 0,00  | 0,00 | 0,00            | 0,00                            | 0,00   |
| 10                   | Risorse umane   | 0,00   | 0,00   | 0,00  | 0,00  | 0,00 | 0,00            | 0,00                            | 0,00   |
| 11                   | Altri servizi generali  | 0,00   | 0,00   | 0,00  | 0,00  | 0,00 | 0,00            | 0,00                            | 0,00   |
|                      | <b>Totale MISSIONE 01 - Servizi istituzionali, generali e di gestione</b> | 0,00   | 0,00   | 0,00  | 0,00  | 0,00 | 0,00            | 0,00                            | 0,00   |
| 03                   | <b>MISSIONE 3 - Ordine pubblico e sicurezza</b>                           |  |  |   |   |      |                 |                                 |  |
| 01                   | Polizia locale e amministrativa   | 0,00   | 0,00   | 0,00  | 0,00  | 0,00 | 0,00            | 0,00                            | 0,00   |
| 02                   | Sistema integrato di sicurezza urbana                                     | 0,00   | 0,00   | 0,00  | 0,00  | 0,00 | 0,00            | 0,00                            | 0,00   |
|                      | <b>Totale MISSIONE 03 - Ordine pubblico e sicurezza</b>                   | 0,00   | 0,00   | 0,00  | 0,00  | 0,00 | 0,00            | 0,00                            | 0,00   |
| 04                   | <b>MISSIONE 4 - Istruzione e diritto allo studio</b>                      |  |  |   |   |      |                 |                                 |  |
| 01                   | Istruzione prescolastica  | 0,00   | 0,00   | 0,00  | 0,00  | 0,00 | 0,00            | 0,00                            | 0,00   |
| 02                   | Altri ordini di istruzione non universitaria                              | 0,00   | 0,00   | 0,00  | 0,00  | 0,00 | 0,00            | 0,00                            | 0,00   |
|                      | <b>Totale MISSIONE 04 - Istruzione e diritto allo studio</b>              | 0,00   | 0,00   | 0,00  | 0,00  | 0,00 | 0,00            | 0,00                            | 0,00   |
| 05                   | <b>MISSIONE 5 - Tutela e valorizzazione dei beni e attività culturali</b> |  |  |   |   |      |                 |                                 |  |

| MISSIONI E PROGRAMMI |  | Fondo pluriennale vincolato al 31 dicembre dell'esercizio 2023 | Spese impegnate negli esercizi precedenti con copertura costituita dal fondo pluriennale vincolato e imputate all'esercizio 2024 | Quota del fondo pluriennale vincolato al 31 dicembre dell'esercizio 2023, non destinata ad essere utilizzata nell'esercizio 2024 e rinviata all'esercizio 2025 e successivi | Spese che si prevede di impegnare nell'esercizio 2024, con copertura costituita dal fondo pluriennale vincolato con imputazione agli esercizi : |      |                 |                                 | Fondo pluriennale vincolato al 31 dicembre dell'esercizio 2024 |
|----------------------|--|--|--|---|---|------|-----------------|---------------------------------|--|
|                      |  |  |  |   | 2025  | 2026 | Anni successivi | Imputazione non ancora definita |  |
|                      |  | (a)  | (b)  | (c) = (a) - (b)   | (d)   | (e)  | (f)             | (g)                             | (h) = (c)+(d)+(e)+(f)+(g)                                      |
| 01                   | Valorizzazione dei beni di interesse storico   | 0,00   | 0,00   | 0,00  | 0,00  | 0,00 | 0,00            | 0,00                            | 0,00   |
| 02                   | Attività culturali e interventi diversi nel settore culturale                            | 0,00   | 0,00   | 0,00  | 0,00  | 0,00 | 0,00            | 0,00                            | 0,00   |
|                      | <b>Totale MISSIONE 05 - Tutela e valorizzazione dei beni e attività culturali</b>        | 0,00   | 0,00   | 0,00  | 0,00  | 0,00 | 0,00            | 0,00                            | 0,00   |
| <b>06</b>            | <b>MISSIONE 6 - Politiche giovanili, sport e tempo libero</b>                            |  |  |   |   |      |                 |                                 |  |
| 01                   | Sport e tempo libero   | 0,00   | 0,00   | 0,00  | 0,00  | 0,00 | 0,00            | 0,00                            | 0,00   |
| 02                   | Giovani  | 0,00   | 0,00   | 0,00  | 0,00  | 0,00 | 0,00            | 0,00                            | 0,00   |
|                      | <b>Totale MISSIONE 06 - Politiche giovanili, sport e tempo libero</b>                    | 0,00   | 0,00   | 0,00  | 0,00  | 0,00 | 0,00            | 0,00                            | 0,00   |
| <b>07</b>            | <b>MISSIONE 7 - Turismo</b>  |  |  |   |   |      |                 |                                 |  |
| 01                   | Sviluppo e valorizzazione del turismo  | 0,00   | 0,00   | 0,00  | 0,00  | 0,00 | 0,00            | 0,00                            | 0,00   |
|                      | <b>Totale MISSIONE 07 - Turismo</b>  | 0,00   | 0,00   | 0,00  | 0,00  | 0,00 | 0,00            | 0,00                            | 0,00   |
| <b>08</b>            | <b>MISSIONE 8 - Assetto del territorio ed edilizia abitativa</b>                         |  |  |   |   |      |                 |                                 |  |
| 01                   | Urbanistica e assetto del territorio   | 0,00   | 0,00   | 0,00  | 0,00  | 0,00 | 0,00            | 0,00                            | 0,00   |
| 02                   | Edilizia residenziale pubblica e locale e piani di edilizia economico-popolare           | 0,00   | 0,00   | 0,00  | 0,00  | 0,00 | 0,00            | 0,00                            | 0,00   |
|                      | <b>Totale MISSIONE 08 - Assetto del territorio ed edilizia abitativa</b>                 | 0,00   | 0,00   | 0,00  | 0,00  | 0,00 | 0,00            | 0,00                            | 0,00   |
| <b>09</b>            | <b>MISSIONE 9 - Sviluppo sostenibile e tutela del territorio e dell'ambiente</b>         |  |  |   |   |      |                 |                                 |  |
| 02                   | Tutela, valorizzazione e recupero ambientale   | 0,00   | 0,00   | 0,00  | 0,00  | 0,00 | 0,00            | 0,00                            | 0,00   |
| 03                   | Rifiuti  | 0,00   | 0,00   | 0,00  | 0,00  | 0,00 | 0,00            | 0,00                            | 0,00   |
| 04                   | Servizio idrico integrato  | 0,00   | 0,00   | 0,00  | 0,00  | 0,00 | 0,00            | 0,00                            | 0,00   |
| 05                   | Aree protette, parchi naturali, protezione naturalistica e forestazione                  | 0,00   | 0,00   | 0,00  | 0,00  | 0,00 | 0,00            | 0,00                            | 0,00   |
|                      | <b>Totale MISSIONE 09 - Sviluppo sostenibile e tutela del territorio e dell'ambiente</b> | 0,00   | 0,00   | 0,00  | 0,00  | 0,00 | 0,00            | 0,00                            | 0,00   |



| MISSIONI E PROGRAMMI | Fondo pluriennale vincolato al 31 dicembre dell'esercizio 2023                    | Spese impegnate negli esercizi precedenti con copertura costituita dal fondo pluriennale vincolato e imputate all'esercizio 2024 | Quota del fondo pluriennale vincolato al 31 dicembre dell'esercizio 2023, non destinata ad essere utilizzata nell'esercizio 2024 e rinviata all'esercizio 2025 e successivi | Spese che si prevede di impegnare nell'esercizio 2024, con copertura costituita dal fondo pluriennale vincolato con imputazione agli esercizi : |      |                 |                                 | Fondo pluriennale vincolato al 31 dicembre dell'esercizio 2024 |
|----------------------|---|--|---|---|------|-----------------|---------------------------------|--|
|                      |   |  |   | 2025  | 2026 | Anni successivi | Imputazione non ancora definita |  |
|                      | (a)   | (b)  | (c) = (a) - (b)   | (d)   | (e)  | (f)             | (g)                             | (h) = (c)+(d)+(e)+(f)+(g)                                      |
| <b>10</b>            | <b>MISSIONE 10 - Trasporti e diritto alla mobilità</b>                            |  |   |   |      |                 |                                 |  |
| 05                   | Viabilità e infrastrutture stradali   | 0,00   | 0,00  | 0,00  | 0,00 | 0,00            | 0,00                            | 0,00   |
|                      | <b>Totale MISSIONE 10 - Trasporti e diritto alla mobilità</b>                     | 0,00   | 0,00  | 0,00  | 0,00 | 0,00            | 0,00                            | 0,00   |
| <b>11</b>            | <b>MISSIONE 11 - Soccorso civile</b>  |  |   |   |      |                 |                                 |  |
| 01                   | Sistema di protezione civile  | 0,00   | 0,00  | 0,00  | 0,00 | 0,00            | 0,00                            | 0,00   |
|                      | <b>Totale MISSIONE 11 - Soccorso civile</b>                                       | 0,00   | 0,00  | 0,00  | 0,00 | 0,00            | 0,00                            | 0,00   |
| <b>12</b>            | <b>MISSIONE 12 - Diritti sociali, politiche sociali e famiglia</b>                |  |   |   |      |                 |                                 |  |
| 01                   | Interventi per l'infanzia e i minori e per asili nido                             | 0,00   | 0,00  | 0,00  | 0,00 | 0,00            | 0,00                            | 0,00   |
| 02                   | Interventi per la disabilità  | 0,00   | 0,00  | 0,00  | 0,00 | 0,00            | 0,00                            | 0,00   |
| 03                   | Interventi per gli anziani  | 0,00   | 0,00  | 0,00  | 0,00 | 0,00            | 0,00                            | 0,00   |
| 05                   | Interventi per le famiglie  | 0,00   | 0,00  | 0,00  | 0,00 | 0,00            | 0,00                            | 0,00   |
| 08                   | Cooperazione e associazionismo  | 0,00   | 0,00  | 0,00  | 0,00 | 0,00            | 0,00                            | 0,00   |
| 09                   | Servizio necroscopico e cimiteriale   | 0,00   | 0,00  | 0,00  | 0,00 | 0,00            | 0,00                            | 0,00   |
|                      | <b>Totale MISSIONE 12 - Diritti sociali, politiche sociali e famiglia</b>         | 0,00   | 0,00  | 0,00  | 0,00 | 0,00            | 0,00                            | 0,00   |
| <b>14</b>            | <b>MISSIONE 14 - Sviluppo economico e competitività</b>                           |  |   |   |      |                 |                                 |  |
| 02                   | Commercio - reti distributive - tutela dei consumatori                            | 0,00   | 0,00  | 0,00  | 0,00 | 0,00            | 0,00                            | 0,00   |
| 04                   | Reti e altri servizi di pubblica utilità  | 0,00   | 0,00  | 0,00  | 0,00 | 0,00            | 0,00                            | 0,00   |
|                      | <b>Totale MISSIONE 14 - Sviluppo economico e competitività</b>                    | 0,00   | 0,00  | 0,00  | 0,00 | 0,00            | 0,00                            | 0,00   |
| <b>15</b>            | <b>MISSIONE 15 - Politiche per il lavoro e la formazione professionale</b>        |  |   |   |      |                 |                                 |  |
| 03                   | Sostegno all'occupazione  | 0,00   | 0,00  | 0,00  | 0,00 | 0,00            | 0,00                            | 0,00   |
|                      | <b>Totale MISSIONE 15 - Politiche per il lavoro e la formazione professionale</b> | 0,00   | 0,00  | 0,00  | 0,00 | 0,00            | 0,00                            | 0,00   |

| MISSIONI E PROGRAMMI |  | Fondo pluriennale<br>vincolato al 31 dicembre<br>dell'esercizio 2023 | Spese impegnate negli<br>esercizi precedenti con<br>copertura costituita dal<br>fondo pluriennale<br>vincolato e imputate<br>all'esercizio 2024 | Quota del fondo<br>pluriennale vincolato al<br>31 dicembre<br>dell'esercizio 2023, non<br>destinata ad essere<br>utilizzata nell'esercizio<br>2024 e rinviata<br>all'esercizio 2025 e<br>successivi | Spese che si prevede di impegnare nell'esercizio 2024, con copertura costituita dal fondo pluriennale<br>vincolato con imputazione agli esercizi : |      |                 |                                    | Fondo pluriennale<br>vincolato al 31 dicembre<br>dell'esercizio 2024 |
|----------------------|--|--|---|---|--|------|-----------------|------------------------------------|--|
|                      |  |  |   |   | 2025   | 2026 | Anni successivi | Imputazione non ancora<br>definita |  |
|                      |  | (a)  | (b)   | (c) = (a) - (b)   | (d)  | (e)  | (f)             | (g)                                | (h) = (c)+(d)+(e)+(f)+(g)  |
| 17                   | <b>MISSIONE 17 - Energia e diversificazione delle fonti energetiche</b>        |  |   |   |  |      |                 |                                    |  |
| 01                   | Fonti energetiche  | 0,00   | 0,00  | 0,00  | 0,00   | 0,00 | 0,00            | 0,00                               | 0,00   |
|                      | <b>Totale MISSIONE 17 - Energia e diversificazione delle fonti energetiche</b> | 0,00   | 0,00  | 0,00  | 0,00   | 0,00 | 0,00            | 0,00                               | 0,00   |
| 20                   | <b>MISSIONE 20 - Fondi e accantonamenti</b>                                    |  |   |   |  |      |                 |                                    |  |
| 01                   | Fondo di riserva   | 0,00   | 0,00  | 0,00  | 0,00   | 0,00 | 0,00            | 0,00                               | 0,00   |
| 02                   | Fondo crediti di dubbia esigibilità  | 0,00   | 0,00  | 0,00  | 0,00   | 0,00 | 0,00            | 0,00                               | 0,00   |
|                      | <b>Totale MISSIONE 20 - Fondi e accantonamenti</b>                             | 0,00   | 0,00  | 0,00  | 0,00   | 0,00 | 0,00            | 0,00                               | 0,00   |
| 50                   | <b>MISSIONE 50 - Debito pubblico</b>   |  |   |   |  |      |                 |                                    |  |
| 01                   | Quota interessi ammortamento mutui e prestiti obbligazionari                   | 0,00   | 0,00  | 0,00  | 0,00   | 0,00 | 0,00            | 0,00                               | 0,00   |
| 02                   | Quota capitale ammortamento mutui e prestiti obbligazionari                    | 0,00   | 0,00  | 0,00  | 0,00   | 0,00 | 0,00            | 0,00                               | 0,00   |
|                      | <b>Totale MISSIONE 50 - Debito pubblico</b>                                    | 0,00   | 0,00  | 0,00  | 0,00   | 0,00 | 0,00            | 0,00                               | 0,00   |
| 60                   | <b>MISSIONE 60 - Anticipazioni finanziarie</b>                                 |  |   |   |  |      |                 |                                    |  |
| 01                   | Restituzione anticipazione di tesoreria  | 0,00   | 0,00  | 0,00  | 0,00   | 0,00 | 0,00            | 0,00                               | 0,00   |
|                      | <b>Totale MISSIONE 60 - Anticipazioni finanziarie</b>                          | 0,00   | 0,00  | 0,00  | 0,00   | 0,00 | 0,00            | 0,00                               | 0,00   |
| 99                   | <b>MISSIONE 99 - Servizi per conto terzi</b>                                   |  |   |   |  |      |                 |                                    |  |
| 01                   | Servizi per conto terzi e Partite di giro                                      | 0,00   | 0,00  | 0,00  | 0,00   | 0,00 | 0,00            | 0,00                               | 0,00   |
|                      | <b>Totale MISSIONE 99 - Servizi per conto terzi</b>                            | 0,00   | 0,00  | 0,00  | 0,00   | 0,00 | 0,00            | 0,00                               | 0,00   |
|                      | <b>TOTALE</b>  | 0,00   | 0,00  | 0,00  | 0,00   | 0,00 | 0,00            | 0,00                               | 0,00   |

# COMPOSIZIONE DELL'ACCANTONAMENTO AL FONDO CREDITI DI DUBBIA ESIGIBILITA'\*

Esercizio finanziario 2022 - Anno: 2022

| TIPOLOGIA      | DENOMINAZIONE   | STANZIAMENTI DI<br>BILANCIO<br>(a) | ACCANTONAMENTO<br>OBBLIGATORIO AL<br>FONDO (*)<br>(b) | ACCANTONAMENTO<br>EFFETTIVO DI<br>BILANCIO<br>(c) | % di stanziamento<br>accantonato al fondo<br>nel rispetto del principio<br>contabile applicato 3.3<br>(d)=(c/a) |
|----------------|---|------------------------------------|---|---|---|
|                | <b>ENTRATE CORRENTI DI NATURA TRIBUTARIA, CONTRIBUTIVA E PEREQUATIVA</b>  |                                    |   |   |   |
| 1010100        | Tipologia 101 - Imposte, tasse e proventi assimilati  | 956.100,00                         |   |   |   |
|                | di cui accertati per cassa sulla base del principio contabile 3.7   | 0,00                               |   |   |   |
|                | Tipologia 101 - Imposte, tasse e proventi assimilati non accertati per cassa                                      | 956.100,00                         | 0,00  | 10.559,48   | 1,104433  |
| 1010200        | Tipologia 102 - Tributi destinati al finanziamento della sanità (solo per le Regioni)                             | 0,00                               |   |   |   |
|                | di cui accertati per cassa sulla base del principio contabile 3.7   | 0,00                               |   |   |   |
|                | Tipologia 102 - Tributi destinati al finanziamento della sanità (solo per le Regioni) non accertati per cassa     | 0,00                               | 0,00  | 0,00  | 0,000000  |
| 1010300        | Tipologia 103 - Tributi devoluti e regolati alle autonomie speciali (solo per le Regioni)                         | 0,00                               |   |   |   |
|                | di cui accertati per cassa sulla base del principio contabile 3.7   | 0,00                               |   |   |   |
|                | Tipologia 103 - Tributi devoluti e regolati alle autonomie speciali (solo per le Regioni) non accertati per cassa | 0,00                               | 0,00  | 0,00  | 0,000000  |
| 1010400        | Tipologia 104 - Compartecipazioni di tributi  | 0,00                               | 0,00  | 0,00  | 0,000000  |
| 1030100        | Tipologia 301 - Fondi perequativi da Amministrazioni Centrali   | 0,00                               | 0,00  | 0,00  | 0,000000  |
| 1030200        | Tipologia 302 - Fondi perequativi dalla Regione o Provincia autonoma  | 0,00                               | 0,00  | 0,00  | 0,000000  |
| <b>1000000</b> | <b>Totale TITOLO 1</b>  | <b>956.100,00</b>                  | <b>0,00</b>   | <b>10.559,48</b>                                  | <b>1,104433</b>   |

Allegato c) - Fondo crediti di dubbia esigibilità

| TIPOLOGIA      | DENOMINAZIONE  | STANZIAMENTI DI<br>BILANCIO<br>(a) | ACCANTONAMENTO<br>OBBLIGATORIO AL<br>FONDO (*)<br>(b) | ACCANTONAMENTO<br>EFFETTIVO DI<br>BILANCIO<br>(c) | % di stanziamento<br>accantonato al fondo<br>nel rispetto del principio<br>contabile applicato 3.3<br>(d)=(c/a) |
|----------------|--|------------------------------------|---|---|---|
|                | <b>TRASFERIMENTI CORRENTI</b>  |                                    |   |   |   |
| 2010100        | Tipologia 101 - Trasferimenti correnti da Amministrazioni pubbliche              | 886.939,84                         | 0,00  | 0,00  | 0,000000  |
| 2010200        | Tipologia 102 - Trasferimenti correnti da Famiglie                               | 0,00                               | 0,00  | 0,00  | 0,000000  |
| 2010300        | Tipologia 103 - Trasferimenti correnti da Imprese                                | 0,00                               | 0,00  | 0,00  | 0,000000  |
| 2010400        | Tipologia 104 - Trasferimenti correnti da Istituzioni Sociali Private            | 0,00                               | 0,00  | 0,00  | 0,000000  |
| 2010500        | Tipologia 105 - Trasferimenti correnti dall'Unione Europea e dal Resto del Mondo | 0,00                               |   |   |   |
|                | Trasferimenti correnti dall'Unione Europea                                       | 0,00                               |   |   |   |
|                | Trasferimenti correnti dal Resto del Mondo                                       | 0,00                               | 0,00  | 0,00  | 0,000000  |
| <b>2000000</b> | <b>Totale TITOLO 2</b>   | 886.939,84                         | 0,00  | 0,00  | 0,000000  |

Allegato c) - Fondo crediti di dubbia esigibilità

| TIPOLOGIA      | DENOMINAZIONE   | STANZIAMENTI DI<br>BILANCIO<br>(a) | ACCANTONAMENTO<br>OBBLIGATORIO AL<br>FONDO (*)<br>(b) | ACCANTONAMENTO<br>EFFETTIVO DI<br>BILANCIO<br>(c) | % di stanziamento<br>accantonato al fondo<br>nel rispetto del principio<br>contabile applicato 3.3<br>(d)=(c/a) |
|----------------|---|------------------------------------|---|---|---|
|                | <b>ENTRATE EXTRATRIBUTARIE</b>  |                                    |   |   |   |
| 3010000        | Tipologia 100 - Vendita di beni e servizi e proventi derivanti dalla gestione dei beni                          | 547.620,00                         | 0,00  | 12.870,17   | 2,350201  |
| 3020000        | Tipologia 200 - Proventi derivanti dall'attività di controllo e repressione delle irregolarità e degli illeciti | 8.700,00                           | 0,00  | 1.731,27  | 19,899655   |
| 3030000        | Tipologia 300 - Interessi attivi  | 0,00                               | 0,00  | 0,00  | 0,000000  |
| 3040000        | Tipologia 400 - Altre entrate da redditi da capitale  | 7.300,00                           | 0,00  | 0,00  | 0,000000  |
| 3050000        | Tipologia 500 - Rimborsi e altre entrate correnti   | 624.200,00                         | 0,00  | 8.609,08  | 1,379218  |
| <b>3000000</b> | <b>Totale TITOLO 3</b>  | <b>1.187.820,00</b>                | <b>0,00</b>   | <b>23.210,52</b>                                  | <b>1,954044</b>   |

| TIPOLOGIA      | DENOMINAZIONE  | STANZIAMENTI DI<br>BILANCIO<br>(a) | ACCANTONAMENTO<br>OBBLIGATORIO AL<br>FONDO (*)<br>(b) | ACCANTONAMENTO<br>EFFETTIVO DI<br>BILANCIO<br>(c) | % di stanziamento<br>accantonato al fondo<br>nel rispetto del principio<br>contabile applicato 3.3<br>(d)=(c/a) |
|----------------|--|------------------------------------|---|---|---|
|                | <b>ENTRATE IN CONTO CAPITALE</b>   |                                    |   |   |   |
| 4010000        | Tipologia 100 - Tributi in conto capitale  | 0,00                               | 0,00  | 0,00  | 0,000000  |
| 4020000        | Tipologia 200 - Contributi agli investimenti   | 5.950.592,73                       |   |   |   |
|                | Contributi agli investimenti da amministrazioni pubbliche                                      | 5.950.592,73                       |   |   |   |
|                | Contributi agli investimenti da UE   | 0,00                               |   |   |   |
|                | Tipologia 200 - Contributi agli investimenti al netto dei contributi da PA e da UE             | 0,00                               | 0,00  | 0,00  | 0,000000  |
| 4030000        | Tipologia 300 - Altri trasferimenti in conto capitale  | 0,00                               |   |   |   |
|                | Trasferimenti in conto capitale da amministrazioni pubbliche                                   | 0,00                               |   |   |   |
|                | Trasferimenti in conto capitale da UE  | 0,00                               |   |   |   |
|                | Tipologia 300 - Altri trasferimenti in conto capitale al netto dei trasferimenti da PA e da UE | 0,00                               | 0,00  | 0,00  | 0,000000  |
| 4040000        | Tipologia 400 - Entrate da alienazione di beni materiali e immateriali                         | 0,00                               | 0,00  | 0,00  | 0,000000  |
| 4050000        | Tipologia 500 - Altre entrate in conto capitale  | 18.000,00                          | 0,00  | 0,00  | 0,000000  |
| <b>4000000</b> | <b>Totale TITOLO 4</b>   | <b>5.968.592,73</b>                | <b>0,00</b>   | <b>0,00</b>                                       | <b>0,000000</b>   |

Allegato c) - Fondo crediti di dubbia esigibilità

| TIPOLOGIA      | DENOMINAZIONE  | STANZIAMENTI DI<br>BILANCIO<br>(a) | ACCANTONAMENTO<br>OBBLIGATORIO AL<br>FONDO (*)<br>(b) | ACCANTONAMENTO<br>EFFETTIVO DI<br>BILANCIO<br>(c) | % di stanziamento<br>accantonato al fondo<br>nel rispetto del principio<br>contabile applicato 3.3<br>(d)=(c/a) |
|----------------|--|------------------------------------|---|---|---|
|                | <b>ENTRATE DA RIDUZIONE DI ATTIVITÀ FINANZIARIE</b>                  |                                    |   |   |   |
| 5010000        | Tipologia 100 - Alienazione di attività finanziarie                  | 0,00                               | 0,00  | 0,00  | 0,000000  |
| 5020000        | Tipologia 200 - Riscossione crediti di breve termine                 | 0,00                               | 0,00  | 0,00  | 0,000000  |
| 5030000        | Tipologia 300 - Riscossione crediti di medio-lungo termine           | 0,00                               | 0,00  | 0,00  | 0,000000  |
| 5040000        | Tipologia 400 - Altre entrate per riduzione di attività finanziarie  | 0,00                               | 0,00  | 0,00  | 0,000000  |
| <b>5000000</b> | <b>Totale TITOLO 5</b>   | <b>0,00</b>                        | <b>0,00</b>   | <b>0,00</b>                                       | <b>0,000000</b>   |
|                | <b>TOTALE GENERALE</b>   | <b>8.999.452,57</b>                | <b>0,00</b>   | <b>33.770,00</b>                                  | <b>0,375245</b>   |
|                | <b>DI CUI FONDO CREDITI DI DUBBIA ESIGIBILITA' DI PARTE CORRENTE</b> | <b>3.030.859,84</b>                | <b>0,00</b>   | <b>33.770,00</b>                                  | <b>1,114205</b>   |
|                | <b>DI CUI FONDO CREDITI DI DUBBIA ESIGIBILITA' IN C/CAPITALE</b>     | <b>5.968.592,73</b>                | <b>0,00</b>   | <b>0,00</b>                                       | <b>0,000000</b>   |

# COMPOSIZIONE DELL'ACCANTONAMENTO AL FONDO CREDITI DI DUBBIA ESIGIBILITA'\*

Esercizio finanziario 2022 - Anno: 2023

| TIPOLOGIA      | DENOMINAZIONE   | STANZIAMENTI DI<br>BILANCIO<br>(a) | ACCANTONAMENTO<br>OBBLIGATORIO AL<br>FONDO (*)<br>(b) | ACCANTONAMENTO<br>EFFETTIVO DI<br>BILANCIO<br>(c) | % di stanziamento<br>accantonato al fondo<br>nel rispetto del principio<br>contabile applicato 3.3<br>(d)=(c/a) |
|----------------|---|------------------------------------|---|---|---|
|                | <b>ENTRATE CORRENTI DI NATURA TRIBUTARIA, CONTRIBUTIVA E PEREQUATIVA</b>  |                                    |   |   |   |
| 1010100        | Tipologia 101 - Imposte, tasse e proventi assimilati  | 941.100,00                         |   |   |   |
|                | di cui accertati per cassa sulla base del principio contabile 3.7   | 0,00                               |   |   |   |
|                | Tipologia 101 - Imposte, tasse e proventi assimilati non accertati per cassa                                      | 941.100,00                         | 0,00  | 0,00  | 0,000000  |
| 1010200        | Tipologia 102 - Tributi destinati al finanziamento della sanità (solo per le Regioni)                             | 0,00                               |   |   |   |
|                | di cui accertati per cassa sulla base del principio contabile 3.7   | 0,00                               |   |   |   |
|                | Tipologia 102 - Tributi destinati al finanziamento della sanità (solo per le Regioni) non accertati per cassa     | 0,00                               | 0,00  | 0,00  | 0,000000  |
| 1010300        | Tipologia 103 - Tributi devoluti e regolati alle autonomie speciali (solo per le Regioni)                         | 0,00                               |   |   |   |
|                | di cui accertati per cassa sulla base del principio contabile 3.7   | 0,00                               |   |   |   |
|                | Tipologia 103 - Tributi devoluti e regolati alle autonomie speciali (solo per le Regioni) non accertati per cassa | 0,00                               | 0,00  | 0,00  | 0,000000  |
| 1010400        | Tipologia 104 - Compartecipazioni di tributi  | 0,00                               | 0,00  | 0,00  | 0,000000  |
| 1030100        | Tipologia 301 - Fondi perequativi da Amministrazioni Centrali   | 0,00                               | 0,00  | 0,00  | 0,000000  |
| 1030200        | Tipologia 302 - Fondi perequativi dalla Regione o Provincia autonoma  | 0,00                               | 0,00  | 0,00  | 0,000000  |
| <b>1000000</b> | <b>Totale TITOLO 1</b>  | <b>941.100,00</b>                  | <b>0,00</b>   | <b>0,00</b>                                       | <b>0,000000</b>   |



Allegato c) - Fondo crediti di dubbia esigibilità

| TIPOLOGIA      | DENOMINAZIONE  | STANZIAMENTI DI<br>BILANCIO<br>(a) | ACCANTONAMENTO<br>OBBLIGATORIO AL<br>FONDO (*)<br>(b) | ACCANTONAMENTO<br>EFFETTIVO DI<br>BILANCIO<br>(c) | % di stanziamento<br>accantonato al fondo<br>nel rispetto del principio<br>contabile applicato 3.3<br>(d)=(c/a) |
|----------------|--|------------------------------------|---|---|---|
|                | <b>TRASFERIMENTI CORRENTI</b>  |                                    |   |   |   |
| 2010100        | Tipologia 101 - Trasferimenti correnti da Amministrazioni pubbliche              | 749.795,00                         | 0,00  | 0,00  | 0,000000  |
| 2010200        | Tipologia 102 - Trasferimenti correnti da Famiglie                               | 0,00                               | 0,00  | 0,00  | 0,000000  |
| 2010300        | Tipologia 103 - Trasferimenti correnti da Imprese                                | 0,00                               | 0,00  | 0,00  | 0,000000  |
| 2010400        | Tipologia 104 - Trasferimenti correnti da Istituzioni Sociali Private            | 0,00                               | 0,00  | 0,00  | 0,000000  |
| 2010500        | Tipologia 105 - Trasferimenti correnti dall'Unione Europea e dal Resto del Mondo | 0,00                               |   |   |   |
|                | Trasferimenti correnti dall'Unione Europea                                       | 0,00                               |   |   |   |
|                | Trasferimenti correnti dal Resto del Mondo                                       | 0,00                               | 0,00  | 0,00  | 0,000000  |
| <b>2000000</b> | <b>Totale TITOLO 2</b>   | <b>749.795,00</b>                  | <b>0,00</b>   | <b>0,00</b>                                       | <b>0,000000</b>   |

Allegato c) - Fondo crediti di dubbia esigibilità

| TIPOLOGIA      | DENOMINAZIONE   | STANZIAMENTI DI<br>BILANCIO<br>(a) | ACCANTONAMENTO<br>OBBLIGATORIO AL<br>FONDO (*)<br>(b) | ACCANTONAMENTO<br>EFFETTIVO DI<br>BILANCIO<br>(c) | % di stanziamento<br>accantonato al fondo<br>nel rispetto del principio<br>contabile applicato 3.3<br>(d)=(c/a) |
|----------------|---|------------------------------------|---|---|---|
|                | <b>ENTRATE EXTRATRIBUTARIE</b>  |                                    |   |   |   |
| 3010000        | Tipologia 100 - Vendita di beni e servizi e proventi derivanti dalla gestione dei beni                          | 555.300,00                         | 0,00  | 13.376,75   | 2,408923  |
| 3020000        | Tipologia 200 - Proventi derivanti dall'attività di controllo e repressione delle irregolarità e degli illeciti | 10.000,00                          | 0,00  | 2.308,36  | 23,083600   |
| 3030000        | Tipologia 300 - Interessi attivi  | 0,00                               | 0,00  | 0,00  | 0,000000  |
| 3040000        | Tipologia 400 - Altre entrate da redditi da capitale  | 17.000,00                          | 0,00  | 0,00  | 0,000000  |
| 3050000        | Tipologia 500 - Rimborsi e altre entrate correnti   | 600.200,00                         | 0,00  | 3.464,89  | 0,577289  |
| <b>3000000</b> | <b>Totale TITOLO 3</b>  | <b>1.182.500,00</b>                | <b>0,00</b>   | <b>19.150,00</b>                                  | <b>1,619450</b>   |

| TIPOLOGIA      | DENOMINAZIONE  | STANZIAMENTI DI<br>BILANCIO<br>(a) | ACCANTONAMENTO<br>OBBLIGATORIO AL<br>FONDO (*)<br>(b) | ACCANTONAMENTO<br>EFFETTIVO DI<br>BILANCIO<br>(c) | % di stanziamento<br>accantonato al fondo<br>nel rispetto del principio<br>contabile applicato 3.3<br>(d)=(c/a) |
|----------------|--|------------------------------------|---|---|---|
|                | <b>ENTRATE IN CONTO CAPITALE</b>   |                                    |   |   |   |
| 4010000        | Tipologia 100 - Tributi in conto capitale  | 0,00                               | 0,00  | 0,00  | 0,000000  |
| 4020000        | Tipologia 200 - Contributi agli investimenti   | 4.299.975,00                       |   |   |   |
|                | Contributi agli investimenti da amministrazioni pubbliche                                      | 4.299.975,00                       |   |   |   |
|                | Contributi agli investimenti da UE   | 0,00                               |   |   |   |
|                | Tipologia 200 - Contributi agli investimenti al netto dei contributi da PA e da UE             | 0,00                               | 0,00  | 0,00  | 0,000000  |
| 4030000        | Tipologia 300 - Altri trasferimenti in conto capitale  | 0,00                               |   |   |   |
|                | Trasferimenti in conto capitale da amministrazioni pubbliche                                   | 0,00                               |   |   |   |
|                | Trasferimenti in conto capitale da UE  | 0,00                               |   |   |   |
|                | Tipologia 300 - Altri trasferimenti in conto capitale al netto dei trasferimenti da PA e da UE | 0,00                               | 0,00  | 0,00  | 0,000000  |
| 4040000        | Tipologia 400 - Entrate da alienazione di beni materiali e immateriali                         | 0,00                               | 0,00  | 0,00  | 0,000000  |
| 4050000        | Tipologia 500 - Altre entrate in conto capitale  | 11.000,00                          | 0,00  | 0,00  | 0,000000  |
| <b>4000000</b> | <b>Totale TITOLO 4</b>   | <b>4.310.975,00</b>                | <b>0,00</b>   | <b>0,00</b>                                       | <b>0,000000</b>   |

Allegato c) - Fondo crediti di dubbia esigibilità

| TIPOLOGIA      | DENOMINAZIONE  | STANZIAMENTI DI<br>BILANCIO<br>(a) | ACCANTONAMENTO<br>OBBLIGATORIO AL<br>FONDO (*)<br>(b) | ACCANTONAMENTO<br>EFFETTIVO DI<br>BILANCIO<br>(c) | % di stanziamento<br>accantonato al fondo<br>nel rispetto del principio<br>contabile applicato 3.3<br>(d)=(c/a) |
|----------------|--|------------------------------------|---|---|---|
|                | <b>ENTRATE DA RIDUZIONE DI ATTIVITÀ FINANZIARIE</b>                  |                                    |   |   |   |
| 5010000        | Tipologia 100 - Alienazione di attività finanziarie                  | 0,00                               | 0,00  | 0,00  | 0,000000  |
| 5020000        | Tipologia 200 - Riscossione crediti di breve termine                 | 0,00                               | 0,00  | 0,00  | 0,000000  |
| 5030000        | Tipologia 300 - Riscossione crediti di medio-lungo termine           | 0,00                               | 0,00  | 0,00  | 0,000000  |
| 5040000        | Tipologia 400 - Altre entrate per riduzione di attività finanziarie  | 0,00                               | 0,00  | 0,00  | 0,000000  |
| <b>5000000</b> | <b>Totale TITOLO 5</b>   | <b>0,00</b>                        | <b>0,00</b>   | <b>0,00</b>                                       | <b>0,000000</b>   |
|                | <b>TOTALE GENERALE</b>   | <b>7.184.370,00</b>                | <b>0,00</b>   | <b>19.150,00</b>                                  | <b>0,266551</b>   |
|                | <b>DI CUI FONDO CREDITI DI DUBBIA ESIGIBILITA' DI PARTE CORRENTE</b> | <b>2.873.395,00</b>                | <b>0,00</b>   | <b>19.150,00</b>                                  | <b>0,666459</b>   |
|                | <b>DI CUI FONDO CREDITI DI DUBBIA ESIGIBILITA' IN C/CAPITALE</b>     | <b>4.310.975,00</b>                | <b>0,00</b>   | <b>0,00</b>                                       | <b>0,000000</b>   |

# COMPOSIZIONE DELL'ACCANTONAMENTO AL FONDO CREDITI DI DUBBIA ESIGIBILITA'\*

Esercizio finanziario 2022 - Anno: 2024

| TIPOLOGIA      | DENOMINAZIONE   | STANZIAMENTI DI<br>BILANCIO<br>(a) | ACCANTONAMENTO<br>OBBLIGATORIO AL<br>FONDO (*)<br>(b) | ACCANTONAMENTO<br>EFFETTIVO DI<br>BILANCIO<br>(c) | % di stanziamento<br>accantonato al fondo<br>nel rispetto del principio<br>contabile applicato 3.3<br>(d)=(c/a) |
|----------------|---|------------------------------------|---|---|---|
|                | <b>ENTRATE CORRENTI DI NATURA TRIBUTARIA, CONTRIBUTIVA E PEREQUATIVA</b>  |                                    |   |   |   |
| 1010100        | Tipologia 101 - Imposte, tasse e proventi assimilati  | 941.100,00                         |   |   |   |
|                | di cui accertati per cassa sulla base del principio contabile 3.7   | 0,00                               |   |   |   |
|                | Tipologia 101 - Imposte, tasse e proventi assimilati non accertati per cassa                                      | 941.100,00                         | 0,00  | 0,00  | 0,000000  |
| 1010200        | Tipologia 102 - Tributi destinati al finanziamento della sanità (solo per le Regioni)                             | 0,00                               |   |   |   |
|                | di cui accertati per cassa sulla base del principio contabile 3.7   | 0,00                               |   |   |   |
|                | Tipologia 102 - Tributi destinati al finanziamento della sanità (solo per le Regioni) non accertati per cassa     | 0,00                               | 0,00  | 0,00  | 0,000000  |
| 1010300        | Tipologia 103 - Tributi devoluti e regolati alle autonomie speciali (solo per le Regioni)                         | 0,00                               |   |   |   |
|                | di cui accertati per cassa sulla base del principio contabile 3.7   | 0,00                               |   |   |   |
|                | Tipologia 103 - Tributi devoluti e regolati alle autonomie speciali (solo per le Regioni) non accertati per cassa | 0,00                               | 0,00  | 0,00  | 0,000000  |
| 1010400        | Tipologia 104 - Compartecipazioni di tributi  | 0,00                               | 0,00  | 0,00  | 0,000000  |
| 1030100        | Tipologia 301 - Fondi perequativi da Amministrazioni Centrali   | 0,00                               | 0,00  | 0,00  | 0,000000  |
| 1030200        | Tipologia 302 - Fondi perequativi dalla Regione o Provincia autonoma  | 0,00                               | 0,00  | 0,00  | 0,000000  |
| <b>1000000</b> | <b>Totale TITOLO 1</b>  | <b>941.100,00</b>                  | <b>0,00</b>   | <b>0,00</b>                                       | <b>0,000000</b>   |

Allegato c) - Fondo crediti di dubbia esigibilità

| TIPOLOGIA      | DENOMINAZIONE  | STANZIAMENTI DI<br>BILANCIO<br>(a) | ACCANTONAMENTO<br>OBBLIGATORIO AL<br>FONDO (*)<br>(b) | ACCANTONAMENTO<br>EFFETTIVO DI<br>BILANCIO<br>(c) | % di stanziamento<br>accantonato al fondo<br>nel rispetto del principio<br>contabile applicato 3.3<br>(d)=(c/a) |
|----------------|--|------------------------------------|---|---|---|
|                | <b>TRASFERIMENTI CORRENTI</b>  |                                    |   |   |   |
| 2010100        | Tipologia 101 - Trasferimenti correnti da Amministrazioni pubbliche              | 719.260,00                         | 0,00  | 0,00  | 0,000000  |
| 2010200        | Tipologia 102 - Trasferimenti correnti da Famiglie                               | 0,00                               | 0,00  | 0,00  | 0,000000  |
| 2010300        | Tipologia 103 - Trasferimenti correnti da Imprese                                | 0,00                               | 0,00  | 0,00  | 0,000000  |
| 2010400        | Tipologia 104 - Trasferimenti correnti da Istituzioni Sociali Private            | 0,00                               | 0,00  | 0,00  | 0,000000  |
| 2010500        | Tipologia 105 - Trasferimenti correnti dall'Unione Europea e dal Resto del Mondo | 0,00                               |   |   |   |
|                | Trasferimenti correnti dall'Unione Europea                                       | 0,00                               |   |   |   |
|                | Trasferimenti correnti dal Resto del Mondo                                       | 0,00                               | 0,00  | 0,00  | 0,000000  |
| <b>2000000</b> | <b>Totale TITOLO 2</b>   | <b>719.260,00</b>                  | <b>0,00</b>   | <b>0,00</b>                                       | <b>0,000000</b>   |

Allegato c) - Fondo crediti di dubbia esigibilità

| TIPOLOGIA      | DENOMINAZIONE   | STANZIAMENTI DI<br>BILANCIO<br>(a) | ACCANTONAMENTO<br>OBBLIGATORIO AL<br>FONDO (*)<br>(b) | ACCANTONAMENTO<br>EFFETTIVO DI<br>BILANCIO<br>(c) | % di stanziamento<br>accantonato al fondo<br>nel rispetto del principio<br>contabile applicato 3.3<br>(d)=(c/a) |
|----------------|---|------------------------------------|---|---|---|
|                | <b>ENTRATE EXTRATRIBUTARIE</b>  |                                    |   |   |   |
| 3010000        | Tipologia 100 - Vendita di beni e servizi e proventi derivanti dalla gestione dei beni                          | 561.300,00                         | 0,00  | 13.403,09   | 2,387866  |
| 3020000        | Tipologia 200 - Proventi derivanti dall'attività di controllo e repressione delle irregolarità e degli illeciti | 10.000,00                          | 0,00  | 2.308,36  | 23,083600   |
| 3030000        | Tipologia 300 - Interessi attivi  | 0,00                               | 0,00  | 0,00  | 0,000000  |
| 3040000        | Tipologia 400 - Altre entrate da redditi da capitale  | 17.000,00                          | 0,00  | 0,00  | 0,000000  |
| 3050000        | Tipologia 500 - Rimborsi e altre entrate correnti   | 595.000,00                         | 0,00  | 3.188,55  | 0,535891  |
| <b>3000000</b> | <b>Totale TITOLO 3</b>  | <b>1.183.300,00</b>                | <b>0,00</b>   | <b>18.900,00</b>                                  | <b>1,597228</b>   |

| TIPOLOGIA      | DENOMINAZIONE  | STANZIAMENTI DI<br>BILANCIO<br>(a) | ACCANTONAMENTO<br>OBBLIGATORIO AL<br>FONDO (*)<br>(b) | ACCANTONAMENTO<br>EFFETTIVO DI<br>BILANCIO<br>(c) | % di stanziamento<br>accantonato al fondo<br>nel rispetto del principio<br>contabile applicato 3.3<br>(d)=(c/a) |
|----------------|--|------------------------------------|---|---|---|
|                | <b>ENTRATE IN CONTO CAPITALE</b>   |                                    |   |   |   |
| 4010000        | Tipologia 100 - Tributi in conto capitale  | 0,00                               | 0,00  | 0,00  | 0,000000  |
| 4020000        | Tipologia 200 - Contributi agli investimenti   | 1.943.108,00                       |   |   |   |
|                | Contributi agli investimenti da amministrazioni pubbliche                                      | 1.943.108,00                       |   |   |   |
|                | Contributi agli investimenti da UE   | 0,00                               |   |   |   |
|                | Tipologia 200 - Contributi agli investimenti al netto dei contributi da PA e da UE             | 0,00                               | 0,00  | 0,00  | 0,000000  |
| 4030000        | Tipologia 300 - Altri trasferimenti in conto capitale  | 0,00                               |   |   |   |
|                | Trasferimenti in conto capitale da amministrazioni pubbliche                                   | 0,00                               |   |   |   |
|                | Trasferimenti in conto capitale da UE  | 0,00                               |   |   |   |
|                | Tipologia 300 - Altri trasferimenti in conto capitale al netto dei trasferimenti da PA e da UE | 0,00                               | 0,00  | 0,00  | 0,000000  |
| 4040000        | Tipologia 400 - Entrate da alienazione di beni materiali e immateriali                         | 0,00                               | 0,00  | 0,00  | 0,000000  |
| 4050000        | Tipologia 500 - Altre entrate in conto capitale  | 11.000,00                          | 0,00  | 0,00  | 0,000000  |
| <b>4000000</b> | <b>Totale TITOLO 4</b>   | <b>1.954.108,00</b>                | <b>0,00</b>   | <b>0,00</b>                                       | <b>0,000000</b>   |



Allegato c) - Fondo crediti di dubbia esigibilità

| TIPOLOGIA      | DENOMINAZIONE  | STANZIAMENTI DI<br>BILANCIO<br>(a) | ACCANTONAMENTO<br>OBBLIGATORIO AL<br>FONDO (*)<br>(b) | ACCANTONAMENTO<br>EFFETTIVO DI<br>BILANCIO<br>(c) | % di stanziamento<br>accantonato al fondo<br>nel rispetto del principio<br>contabile applicato 3.3<br>(d)=(c/a) |
|----------------|--|------------------------------------|---|---|---|
|                | <b>ENTRATE DA RIDUZIONE DI ATTIVITÀ FINANZIARIE</b>                  |                                    |   |   |   |
| 5010000        | Tipologia 100 - Alienazione di attività finanziarie                  | 0,00                               | 0,00  | 0,00  | 0,000000  |
| 5020000        | Tipologia 200 - Riscossione crediti di breve termine                 | 0,00                               | 0,00  | 0,00  | 0,000000  |
| 5030000        | Tipologia 300 - Riscossione crediti di medio-lungo termine           | 0,00                               | 0,00  | 0,00  | 0,000000  |
| 5040000        | Tipologia 400 - Altre entrate per riduzione di attività finanziarie  | 0,00                               | 0,00  | 0,00  | 0,000000  |
| <b>5000000</b> | <b>Totale TITOLO 5</b>   | 0,00                               | 0,00  | 0,00  | 0,000000  |
|                | <b>TOTALE GENERALE</b>   | 4.797.768,00                       | 0,00  | 18.900,00   | 0,393933  |
|                | <b>DI CUI FONDO CREDITI DI DUBBIA ESIGIBILITA' DI PARTE CORRENTE</b> | 2.843.660,00                       | 0,00  | 18.900,00   | 0,664636  |
|                | <b>DI CUI FONDO CREDITI DI DUBBIA ESIGIBILITA' IN C/CAPITALE</b>     | 1.954.108,00                       | 0,00  | 0,00  | 0,000000  |

## BILANCIO DI PREVISIONE

### PROSPETTO DIMOSTRATIVO DEL RISPETTO DEI VINCOLI DI INDEBITAMENTO DEGLI ENTI LOCALI

| ENTRATE RELATIVE AI PRIMI TRE TITOLI DELLE ENTRATE<br>(rendiconto penultimo anno precedente quello in cui viene prevista l'assunzione dei mutui), ex art. 204, c. 1 del D.L.gs.<br>N. 267/2000 |     | COMPETENZA ANNO<br>2022 | COMPETENZA ANNO<br>2023 | COMPETENZA ANNO<br>2024 |
|--|-----|-------------------------|-------------------------|-------------------------|
| 1) Entrate correnti di natura tributaria, contributiva e perequativa (Titolo I)  | (+) | 853.815,37              | 853.815,37              | 853.815,37              |
| 2) Trasferimenti correnti (Titolo II)  | (+) | 1.210.292,49            | 1.210.292,49            | 1.210.292,49            |
| 3) Entrate extratributarie (Titolo III)  | (+) | 1.164.403,77            | 1.164.403,77            | 1.164.403,77            |
| <b>TOTALE ENTRATE PRIMI TRE TITOLI</b>   |     | <b>3.228.511,63</b>     | <b>3.228.511,63</b>     | <b>3.228.511,63</b>     |
| <b>SPESA ANNUALE PER RATE MUTUI/OBBLIGAZIONI</b>   |     |                         |                         |                         |
| Livello massimo di spesa annuale (1):  | (+) | 322.851,16              | 322.851,16              | 322.851,16              |
| Ammontare interessi per mutui, prestiti obbligazionari, aperture di credito e garanzie di cui all'articolo 207 del TUEL autorizzati fino al 31/12/2021   | (-) | 0,00                    | 0,00                    | 0,00                    |
| Ammontare interessi per mutui, prestiti obbligazionari, aperture di credito e garanzie di cui all'articolo 207 del TUEL autorizzati nell'esercizio in corso                                    | (-) | 0,00                    | 0,00                    | 0,00                    |
| Contributi erariali in c/interessi su mutui  | (+) | 0,00                    | 0,00                    | 0,00                    |
| Ammontare interessi riguardanti debiti espressamente esclusi dai limiti di indebitamento   | (+) | 0,00                    | 0,00                    | 0,00                    |
| <b>Ammontare disponibile per nuovi interessi</b>   |     | <b>322.851,16</b>       | <b>322.851,16</b>       | <b>322.851,16</b>       |
| <b>TOTALE DEBITO CONTRATTO</b>   |     |                         |                         |                         |
| Debito contratto al 31/12/2021   | (+) | 0,00                    | 0,00                    | 0,00                    |
| Debito autorizzato nell'esercizio in corso 2021  | (+) | 0,00                    | 0,00                    | 0,00                    |
| <b>TOTALE</b>  |     | <b>0,00</b>             | <b>0,00</b>             | <b>0,00</b>             |
| <b>DEBITO POTENZIALE</b>   |     |                         |                         |                         |
| Garanzie principali o sussidiarie prestate dall'Ente a favore di altre Amministrazioni pubbliche e di altri soggetti   |     | 0,00                    | 0,00                    | 0,00                    |
| di cui, garanzie per le quali è stato costituito accantonamento  |     | 0,00                    | 0,00                    | 0,00                    |
| Garanzie che concorrono al limite di indebitamento   |     | 0,00                    | 0,00                    | 0,00                    |

(1) - per gli enti locali l'importo annuale degli interessi sommato a quello dei mutui precedentemente contratti, a quello dei prestiti obbligazionari precedentemente emessi, a quello delle aperture di credito stipulate ed a quello derivante da garanzie prestate ai sensi dell'articolo 207, al netto dei contributi statali e regionali in conto interessi, non supera il 12 per cento, per l'anno 2011, l'8 per cento, per gli anni dal 2012 al 2014, e il 10 per cento, a decorrere dall'anno 2015, delle entrate relative ai primi tre titoli del rendiconto del penultimo anno precedente quello in cui viene prevista l'assunzione dei mutui. Per gli enti locali di nuova istituzione si fa riferimento, per i primi due anni, ai corrispondenti dati finanziari del bilancio di previsione (art. 204, comma 1, del TUEL)

## BILANCIO DI PREVISIONE

### UTILIZZO DI CONTRIBUTI E TRASFERIMENTI DA PARTE DI ORGANISMI

| MISSIONE, PROGRAMMA, TITOLO | DENOMINAZIONE       | RESIDUI PRESUNTI AL<br>TERMINE DELL'ESERCIZIO<br>2021 |      | PREVISIONI DEFINITIVE<br>DELL'ANNO 2021 | PREVISIONI DEL BILANCIO PLURIENNALE |                              |                              |
|-----------------------------|---------------------|---|------|---|-------------------------------------|------------------------------|------------------------------|
|                             |                     |   |      |   | Previsioni dell'anno<br>2022        | Previsioni dell'anno<br>2023 | Previsioni dell'anno<br>2024 |
|                             |                     |   |      |   |                                     |                              |                              |
| MISSIONE                    | 01                  | Servizi istituzionali, generali e di gestione         |      |   |                                     |                              |                              |
| 0101                        | PROGRAMMA 01        | Organi istituzionali                                  |      |   |                                     |                              |                              |
|                             | Titolo 1            | Spese correnti  | 0,00 | previsione di competenza                | 0,00                                | 0,00                         | 0,00                         |
|                             |                     |   |      | di cui già impegnato                    |                                     | 0,00                         | 0,00                         |
|                             |                     |   |      | di cui fondo pluriennale vincolato      | 0,00                                | 0,00                         | 0,00                         |
|                             |                     |   |      | previsione di cassa                     | 0,00                                | 0,00                         |                              |
|                             | Totale programma 01 | Organi istituzionali                                  | 0,00 | previsione di competenza                | 0,00                                | 0,00                         | 0,00                         |
|                             |                     |   |      | di cui già impegnato                    |                                     | 0,00                         | 0,00                         |
|                             |                     |   |      | di cui fondo pluriennale vincolato      | 0,00                                | 0,00                         | 0,00                         |
|                             |                     |   |      | previsione di cassa                     | 0,00                                | 0,00                         |                              |
| Totale MISSIONE 01          |                     | Servizi istituzionali, generali e di gestione         | 0,00 | previsione di competenza                | 0,00                                | 0,00                         | 0,00                         |
|                             |                     |   |      | di cui già impegnato                    |                                     | 0,00                         | 0,00                         |
|                             |                     |   |      | di cui fondo pluriennale vincolato      | 0,00                                | 0,00                         | 0,00                         |
|                             |                     |   |      | previsione di cassa                     | 0,00                                | 0,00                         |                              |
| TOTALE MISSIONI             |                     |   | 0,00 | previsione di competenza                | 0,00                                | 0,00                         | 0,00                         |
|                             |                     |   |      | di cui già impegnato                    |                                     | 0,00                         | 0,00                         |
|                             |                     |   |      | di cui fondo pluriennale vincolato      | 0,00                                | 0,00                         | 0,00                         |
|                             |                     |   |      | previsione di cassa                     | 0,00                                | 0,00                         |                              |

BILANCIO DI PREVISIONE  
SPESE PER FUNZIONI DELEGATE DALLE REGIONI

| MISSIONE, PROGRAMMA, TITOLO |                     | DENOMINAZIONE                                 | RESIDUI PRESUNTI AL<br>TERMINE DELL'ESERCIZIO<br>2021 |                                    | PREVISIONI DEFINITIVE<br>DELL'ANNO 2021 | PREVISIONI DEL BILANCIO PLURIENNALE |                              |                              |      |
|-----------------------------|---------------------|---|---|------------------------------------|---|-------------------------------------|------------------------------|------------------------------|------|
|                             |                     |   |   |                                    |   | Previsioni dell'anno<br>2022        | Previsioni dell'anno<br>2023 | Previsioni dell'anno<br>2024 |      |
|                             |                     |   |   |                                    |   |                                     |                              |                              |      |
| MISSIONE 01                 |                     | Servizi istituzionali, generali e di gestione |   |                                    |   |                                     |                              |                              |      |
| 0101                        | PROGRAMMA 01        | Organi istituzionali                          |   |                                    |   |                                     |                              |                              |      |
|                             |                     | Titolo 1                                      | Spese correnti  | 0,00                               | previsione di competenza                | 0,00                                | 0,00                         | 0,00                         | 0,00 |
|                             |                     |   |   |                                    | di cui già impegnato                    |                                     | 0,00                         | 0,00                         | 0,00 |
|                             |                     |   |   |                                    | di cui fondo pluriennale vincolato      | 0,00                                | 0,00                         | 0,00                         | 0,00 |
|                             |                     |   |   |                                    | previsione di cassa                     | 0,00                                | 0,00                         |                              |      |
|                             | Totale programma 01 | Organi istituzionali                          | 0,00  | previsione di competenza           | 0,00                                    | 0,00                                | 0,00                         | 0,00                         |      |
|                             |                     |   |   | di cui già impegnato               |   | 0,00                                | 0,00                         | 0,00                         |      |
|                             |                     |   |   | di cui fondo pluriennale vincolato | 0,00                                    | 0,00                                | 0,00                         | 0,00                         |      |
|                             |                     |   |   | previsione di cassa                | 0,00                                    | 0,00                                |                              |                              |      |
|                             |                     |   |   |                                    |   |                                     |                              |                              |      |
| Totale MISSIONE 01          |                     | Servizi istituzionali, generali e di gestione | 0,00  | previsione di competenza           | 0,00                                    | 0,00                                | 0,00                         | 0,00                         |      |
|                             |                     |   |   | di cui già impegnato               |   | 0,00                                | 0,00                         | 0,00                         |      |
|                             |                     |   |   | di cui fondo pluriennale vincolato | 0,00                                    | 0,00                                | 0,00                         | 0,00                         |      |
|                             |                     |   |   | previsione di cassa                | 0,00                                    | 0,00                                |                              |                              |      |
|                             |                     |   |   |                                    |   |                                     |                              |                              |      |
| TOTALE MISSIONI             |                     |   | 0,00  | previsione di competenza           | 0,00                                    | 0,00                                | 0,00                         | 0,00                         |      |
|                             |                     |   |   | di cui già impegnato               |   | 0,00                                | 0,00                         | 0,00                         |      |
|                             |                     |   |   | di cui fondo pluriennale vincolato | 0,00                                    | 0,00                                | 0,00                         | 0,00                         |      |
|                             |                     |   |   | previsione di cassa                | 0,00                                    | 0,00                                |                              |                              |      |
|                             |                     |   |   |                                    |   |                                     |                              |                              |      |

ALLEGATO AL PEG DEGLI ENTI LOCALI

ENTRATE PER TITOLI, TIPOLOGIE E CATEGORIE

PREVISIONI DI COMPETENZA

| TITOLO TIPOLOGIA<br>CATEGORIA | DENOMINAZIONE  | Previsioni dell'anno cui si riferisce il<br>bilancio |                                  | Previsioni dell'anno<br>2023 |                                  | Previsioni dell'anno<br>2024 |                                  |
|-------------------------------|--|--|----------------------------------|------------------------------|----------------------------------|------------------------------|----------------------------------|
|                               |  | Totale   | di cui entrate non<br>ricorrenti | Totale                       | di cui entrate non<br>ricorrenti | Totale                       | di cui entrate non<br>ricorrenti |
|                               | <b>ENTRATE CORRENTI DI NATURA TRIBUTARIA, CONTRIBUTIVA E<br/>PEREQUATIVA</b> |  |                                  |                              |                                  |                              |                                  |
| <b>1010100</b>                | <b>Tipologia 101: Imposte, tasse e proventi assimilati</b>                   | <b>956.100,00</b>                                    | <b>0,00</b>                      | <b>941.100,00</b>            | <b>0,00</b>                      | <b>941.100,00</b>            | <b>0,00</b>                      |
| 1010106                       | Imposta municipale propria   | 956.000,00   | 0,00                             | 941.000,00                   | 0,00                             | 941.000,00                   | 0,00                             |
| 1010151                       | Tassa smaltimento rifiuti solidi urbani                                      | 0,00   | 0,00                             | 0,00                         | 0,00                             | 0,00                         | 0,00                             |
| 1010152                       | Tassa occupazione spazi e aree pubbliche                                     | 0,00   | 0,00                             | 0,00                         | 0,00                             | 0,00                         | 0,00                             |
| 1010153                       | Imposta comunale sulla pubblicità e diritto sulle pubbliche affissioni       | 0,00   | 0,00                             | 0,00                         | 0,00                             | 0,00                         | 0,00                             |
| 1010176                       | Tassa sui servizi comunali (TASI)  | 0,00   | 0,00                             | 0,00                         | 0,00                             | 0,00                         | 0,00                             |
| 1010198                       | Altre imposte sostitutive n.a.c.   | 100,00   | 0,00                             | 100,00                       | 0,00                             | 100,00                       | 0,00                             |
| 1010199                       | Altre imposte, tasse e proventi n.a.c.                                       | 0,00   | 0,00                             | 0,00                         | 0,00                             | 0,00                         | 0,00                             |
| <b>1010400</b>                | <b>Tipologia 104: Compartecipazioni di tributi</b>                           | <b>0,00</b>  | <b>0,00</b>                      | <b>0,00</b>                  | <b>0,00</b>                      | <b>0,00</b>                  | <b>0,00</b>                      |
| 1010408                       | Tributo provinciale deposito in discarica dei rifiuti solidi                 | 0,00   | 0,00                             | 0,00                         | 0,00                             | 0,00                         | 0,00                             |
| <b>1000000</b>                | <b>TOTALE TITOLO 1</b>   | <b>956.100,00</b>                                    | <b>0,00</b>                      | <b>941.100,00</b>            | <b>0,00</b>                      | <b>941.100,00</b>            | <b>0,00</b>                      |
|                               | <b>TRASFERIMENTI CORRENTI</b>  |  |                                  |                              |                                  |                              |                                  |
| <b>2010100</b>                | <b>Tipologia 101: Trasferimenti correnti da Amministrazioni pubbliche</b>    | <b>886.939,84</b>                                    | <b>0,00</b>                      | <b>749.795,00</b>            | <b>25.001,16</b>                 | <b>719.260,00</b>            | <b>0,00</b>                      |
| 2010101                       | Trasferimenti correnti da Amministrazioni CENTRALI                           | 2.600,00   | 0,00                             | 35.601,16                    | 25.001,16                        | 5.100,00                     | 0,00                             |
| 2010102                       | Trasferimenti correnti da Amministrazioni LOCALI                             | 884.339,84   | 0,00                             | 714.193,84                   | 0,00                             | 714.160,00                   | 0,00                             |
| 2010103                       | Trasferimenti correnti da ENTI DI PREVIDENZA                                 | 0,00   | 0,00                             | 0,00                         | 0,00                             | 0,00                         | 0,00                             |
| <b>2010200</b>                | <b>Tipologia 102: Trasferimenti correnti da Famiglie</b>                     | <b>0,00</b>  | <b>0,00</b>                      | <b>0,00</b>                  | <b>0,00</b>                      | <b>0,00</b>                  | <b>0,00</b>                      |
| 2010201                       | Trasferimenti correnti da Famiglie   | 0,00   | 0,00                             | 0,00                         | 0,00                             | 0,00                         | 0,00                             |

| TITOLO TIPOLOGIA<br>CATEGORIA | DENOMINAZIONE   | Previsioni dell'anno cui si riferisce il<br>bilancio |                                  | Previsioni dell'anno<br>2023 |                                  | Previsioni dell'anno<br>2024 |                                  |
|-------------------------------|---|--|----------------------------------|------------------------------|----------------------------------|------------------------------|----------------------------------|
|                               |   | Totale   | di cui entrate non<br>ricorrenti | Totale                       | di cui entrate non<br>ricorrenti | Totale                       | di cui entrate non<br>ricorrenti |
| <b>2010300</b>                | <b>Tipologia 103: Trasferimenti correnti da Imprese</b>   | <b>0,00</b>  | <b>0,00</b>                      | <b>0,00</b>                  | <b>0,00</b>                      | <b>0,00</b>                  | <b>0,00</b>                      |
| 2010302                       | Altri trasferimenti correnti da imprese   | 0,00   | 0,00                             | 0,00                         | 0,00                             | 0,00                         | 0,00                             |
| <b>2000000</b>                | <b>TOTALE TITOLO 2</b>  | <b>886.939,84</b>                                    | <b>0,00</b>                      | <b>749.795,00</b>            | <b>25.001,16</b>                 | <b>719.260,00</b>            | <b>0,00</b>                      |
|                               | <b>ENTRATE EXTRATRIBUTARIE</b>  |  |                                  |                              |                                  |                              |                                  |
| <b>3010000</b>                | <b>Tipologia 100: Vendita di beni e servizi e proventi derivanti dalla<br/>gestione dei beni</b>                          | <b>547.620,00</b>                                    | <b>0,00</b>                      | <b>555.300,00</b>            | <b>0,00</b>                      | <b>561.300,00</b>            | <b>0,00</b>                      |
| 3010100                       | Vendita di beni   | 0,00   | 0,00                             | 0,00                         | 0,00                             | 0,00                         | 0,00                             |
| 3010200                       | Entrate dalla vendita e dall'erogazione di servizi  | 269.200,00   | 0,00                             | 279.200,00                   | 0,00                             | 285.200,00                   | 0,00                             |
| 3010300                       | Proventi derivanti dalla gestione dei beni  | 278.420,00   | 0,00                             | 276.100,00                   | 0,00                             | 276.100,00                   | 0,00                             |
| <b>3020000</b>                | <b>Tipologia 200: Proventi derivanti dall'attività di controllo e repressione<br/>delle irregolarità e degli illeciti</b> | <b>8.700,00</b>                                      | <b>0,00</b>                      | <b>10.000,00</b>             | <b>0,00</b>                      | <b>10.000,00</b>             | <b>0,00</b>                      |
| 3020300                       | Entrate da Imprese derivanti dall'attività di controllo e repressione delle irregolarità e<br>degli illeciti              | 8.700,00   | 0,00                             | 10.000,00                    | 0,00                             | 10.000,00                    | 0,00                             |
| <b>3030000</b>                | <b>Tipologia 300: Interessi attivi</b>  | <b>0,00</b>  | <b>0,00</b>                      | <b>0,00</b>                  | <b>0,00</b>                      | <b>0,00</b>                  | <b>0,00</b>                      |
| 3030300                       | Altri interessi attivi  | 0,00   | 0,00                             | 0,00                         | 0,00                             | 0,00                         | 0,00                             |
| <b>3040000</b>                | <b>Tipologia 400: Altre entrate da redditi da capitale</b>  | <b>7.300,00</b>                                      | <b>0,00</b>                      | <b>17.000,00</b>             | <b>0,00</b>                      | <b>17.000,00</b>             | <b>0,00</b>                      |
| 3040300                       | Entrate derivanti dalla distribuzione di utili e avanzi   | 7.000,00   | 0,00                             | 7.000,00                     | 0,00                             | 7.000,00                     | 0,00                             |
| 3049900                       | Altre entrate da redditi da capitale  | 300,00   | 0,00                             | 10.000,00                    | 0,00                             | 10.000,00                    | 0,00                             |
| <b>3050000</b>                | <b>Tipologia 500: Rimborsi e altre entrate correnti</b>   | <b>624.200,00</b>                                    | <b>0,00</b>                      | <b>600.200,00</b>            | <b>0,00</b>                      | <b>595.000,00</b>            | <b>0,00</b>                      |
| 3050200                       | Rimborsi in entrata   | 12.000,00  | 0,00                             | 0,00                         | 0,00                             | 0,00                         | 0,00                             |
| 3059900                       | Altre entrate correnti n.a.c.   | 612.200,00   | 0,00                             | 600.200,00                   | 0,00                             | 595.000,00                   | 0,00                             |
| <b>3000000</b>                | <b>TOTALE TITOLO 3</b>  | <b>1.187.820,00</b>                                  | <b>0,00</b>                      | <b>1.182.500,00</b>          | <b>0,00</b>                      | <b>1.183.300,00</b>          | <b>0,00</b>                      |
|                               | <b>ENTRATE IN CONTO CAPITALE</b>  |  |                                  |                              |                                  |                              |                                  |

| TITOLO TIPOLOGIA<br>CATEGORIA | DENOMINAZIONE  | Previsioni dell'anno cui si riferisce il<br>bilancio |                                  | Previsioni dell'anno<br>2023 |                                  | Previsioni dell'anno<br>2024 |                                  |
|-------------------------------|--|--|----------------------------------|------------------------------|----------------------------------|------------------------------|----------------------------------|
|                               |  | Totale   | di cui entrate non<br>ricorrenti | Totale                       | di cui entrate non<br>ricorrenti | Totale                       | di cui entrate non<br>ricorrenti |
| <b>4010000</b>                | <b>Tipologia 100: Tributi in conto capitale</b>  | <b>0,00</b>  | <b>0,00</b>                      | <b>0,00</b>                  | <b>0,00</b>                      | <b>0,00</b>                  | <b>0,00</b>                      |
| 4010200                       | Altre imposte in conto capitale  | 0,00   | 0,00                             | 0,00                         | 0,00                             | 0,00                         | 0,00                             |
| <b>4020000</b>                | <b>Tipologia 200: Contributi agli investimenti</b>   | <b>5.950.592,73</b>                                  | <b>589.000,00</b>                | <b>4.299.975,00</b>          | <b>381.000,00</b>                | <b>1.943.108,00</b>          | <b>361.500,00</b>                |
| 4020100                       | Contributi agli investimenti da amministrazioni pubbliche  | 5.950.592,73   | 589.000,00                       | 4.299.975,00                 | 381.000,00                       | 1.943.108,00                 | 361.500,00                       |
| 4020200                       | Contributi agli investimenti da Famiglie   | 0,00   | 0,00                             | 0,00                         | 0,00                             | 0,00                         | 0,00                             |
| 4020300                       | Contributi agli investimenti da Imprese  | 0,00   | 0,00                             | 0,00                         | 0,00                             | 0,00                         | 0,00                             |
| 4020600                       | Contributi agli investimenti direttamente destinati al rimborso di prestiti da amministrazioni pubbliche               | 0,00   | 0,00                             | 0,00                         | 0,00                             | 0,00                         | 0,00                             |
| <b>4030000</b>                | <b>Tipologia 300: Altri trasferimenti in conto capitale</b>  | <b>0,00</b>  | <b>0,00</b>                      | <b>0,00</b>                  | <b>0,00</b>                      | <b>0,00</b>                  | <b>0,00</b>                      |
| 4030400                       | Trasferimenti in conto capitale da parte di amministrazioni pubbliche per cancellazione di debiti dell'amministrazione | 0,00   | 0,00                             | 0,00                         | 0,00                             | 0,00                         | 0,00                             |
| 4031000                       | Altri trasferimenti in conto capitale da amministrazioni pubbliche   | 0,00   | 0,00                             | 0,00                         | 0,00                             | 0,00                         | 0,00                             |
| <b>4040000</b>                | <b>Tipologia 400: Entrate da alienazione di beni materiali e immateriali</b>   | <b>0,00</b>  | <b>0,00</b>                      | <b>0,00</b>                  | <b>0,00</b>                      | <b>0,00</b>                  | <b>0,00</b>                      |
| 4040100                       | Alienazione di beni materiali  | 0,00   | 0,00                             | 0,00                         | 0,00                             | 0,00                         | 0,00                             |
| 4040200                       | Cessione di Terreni e di beni materiali non prodotti   | 0,00   | 0,00                             | 0,00                         | 0,00                             | 0,00                         | 0,00                             |
| <b>4050000</b>                | <b>Tipologia 500: Altre entrate in conto capitale</b>  | <b>18.000,00</b>                                     | <b>0,00</b>                      | <b>11.000,00</b>             | <b>0,00</b>                      | <b>11.000,00</b>             | <b>0,00</b>                      |
| 4050100                       | Permessi da costruire  | 18.000,00  | 0,00                             | 11.000,00                    | 0,00                             | 11.000,00                    | 0,00                             |
| 4050400                       | Altre Entrate in conto capitale n.a.c.   | 0,00   | 0,00                             | 0,00                         | 0,00                             | 0,00                         | 0,00                             |
| <b>4000000</b>                | <b>TOTALE TITOLO 4</b>   | <b>5.968.592,73</b>                                  | <b>589.000,00</b>                | <b>4.310.975,00</b>          | <b>381.000,00</b>                | <b>1.954.108,00</b>          | <b>361.500,00</b>                |
|                               | <b>ENTRATE DA RIDUZIONE DI ATTIVITÀ FINANZIARIE</b>  |  |                                  |                              |                                  |                              |                                  |
| <b>5010000</b>                | <b>Tipologia 100: Alienazione di attività finanziarie</b>  | <b>0,00</b>  | <b>0,00</b>                      | <b>0,00</b>                  | <b>0,00</b>                      | <b>0,00</b>                  | <b>0,00</b>                      |
| 5010100                       | Alienazione di azioni e partecipazioni e conferimenti di capitale  | 0,00   | 0,00                             | 0,00                         | 0,00                             | 0,00                         | 0,00                             |
| <b>5000000</b>                | <b>TOTALE TITOLO 5</b>   | <b>0,00</b>  | <b>0,00</b>                      | <b>0,00</b>                  | <b>0,00</b>                      | <b>0,00</b>                  | <b>0,00</b>                      |
|                               | <b>ANTICIPAZIONI DA ISTITUTO TESORIERE/CASSIERE</b>  |  |                                  |                              |                                  |                              |                                  |

| TITOLO TIPOLOGIA<br>CATEGORIA        | DENOMINAZIONE  | Previsioni dell'anno cui si riferisce il<br>bilancio |                                  | Previsioni dell'anno<br>2023 |                                  | Previsioni dell'anno<br>2024 |                                  |
|--------------------------------------|--|--|----------------------------------|------------------------------|----------------------------------|------------------------------|----------------------------------|
|                                      |  | Totale   | di cui entrate non<br>ricorrenti | Totale                       | di cui entrate non<br>ricorrenti | Totale                       | di cui entrate non<br>ricorrenti |
| <b>7010000</b>                       | <b>Tipologia 100: Anticipazioni da istituto tesoriere/cassiere</b> | <b>0,00</b>  | <b>0,00</b>                      | <b>0,00</b>                  | <b>0,00</b>                      | <b>0,00</b>                  | <b>0,00</b>                      |
| 7010100                              | Anticipazioni da istituto tesoriere/cassiere                       | 0,00   | 0,00                             | 0,00                         | 0,00                             | 0,00                         | 0,00                             |
| <b>7000000</b>                       | <b>TOTALE TITOLO 7</b>   | <b>0,00</b>  | <b>0,00</b>                      | <b>0,00</b>                  | <b>0,00</b>                      | <b>0,00</b>                  | <b>0,00</b>                      |
|                                      | <b>ENTRATE PER CONTO DI TERZI E PARTITE DI GIRO</b>                |  |                                  |                              |                                  |                              |                                  |
| <b>9010000</b>                       | <b>Tipologia 100: Entrate per partite di giro</b>                  | <b>958.500,00</b>                                    | <b>0,00</b>                      | <b>958.500,00</b>            | <b>0,00</b>                      | <b>958.500,00</b>            | <b>0,00</b>                      |
| 9010100                              | Altre ritenute   | 547.000,00   | 0,00                             | 547.000,00                   | 0,00                             | 547.000,00                   | 0,00                             |
| 9010200                              | Ritenute su redditi da lavoro dipendente                           | 321.000,00   | 0,00                             | 321.000,00                   | 0,00                             | 321.000,00                   | 0,00                             |
| 9010300                              | Ritenute su redditi da lavoro autonomo                             | 85.000,00  | 0,00                             | 85.000,00                    | 0,00                             | 85.000,00                    | 0,00                             |
| 9019900                              | Altre entrate per partite di giro                                  | 5.500,00   | 0,00                             | 5.500,00                     | 0,00                             | 5.500,00                     | 0,00                             |
| <b>9020000</b>                       | <b>Tipologia 200: Entrate per conto terzi</b>                      | <b>213.000,00</b>                                    | <b>0,00</b>                      | <b>213.000,00</b>            | <b>0,00</b>                      | <b>213.000,00</b>            | <b>0,00</b>                      |
| 9020100                              | Rimborsi per acquisto di beni e servizi per conto terzi            | 193.000,00   | 0,00                             | 193.000,00                   | 0,00                             | 193.000,00                   | 0,00                             |
| 9020400                              | Depositi di/presso terzi   | 15.000,00  | 0,00                             | 15.000,00                    | 0,00                             | 15.000,00                    | 0,00                             |
| 9029900                              | Altre entrate per conto terzi                                      | 5.000,00   | 0,00                             | 5.000,00                     | 0,00                             | 5.000,00                     | 0,00                             |
| <b>9000000</b>                       | <b>TOTALE TITOLO 9</b>   | <b>1.171.500,00</b>                                  | <b>0,00</b>                      | <b>1.171.500,00</b>          | <b>0,00</b>                      | <b>1.171.500,00</b>          | <b>0,00</b>                      |
| <b>TOTALE GENERALE DELLE ENTRATE</b> |  | <b>10.170.952,57</b>                                 | <b>589.000,00</b>                | <b>8.355.870,00</b>          | <b>406.001,16</b>                | <b>5.969.268,00</b>          | <b>361.500,00</b>                |



# SPESE PER MISSIONI, PROGRAMMI E MACROAGGREGATI

## SPESE CORRENTI - PREVISIONI DI COMPETENZA

Esercizio finanziario 2022 - Anno 2022

| MISSIONI E PROGRAMMI \ MACROAGGREGATI |  | Redditi da lavoro dipendente | Imposte e tasse a carico dell'ente | Acquisto di beni e servizi | Trasferimenti correnti | Trasferimenti di tributi (solo per le Regioni) | Fondi perequativi (solo per le Regioni) | Interessi passivi | Altre spese per redditi da capitale | Rimborsi e poste correttive delle entrate | Altre spese correnti | Totale              |
|---------------------------------------|--|------------------------------|------------------------------------|----------------------------|------------------------|--|---|-------------------|-------------------------------------|---|----------------------|---------------------|
|                                       |  | 101                          | 102                                | 103                        | 104                    | 105  | 106                                     | 107               | 108                                 | 109                                       | 110                  | 100                 |
| <b>01</b>                             | <b>MISSIONE 1 - Servizi istituzionali, generali e di gestione</b>        |                              |                                    |                            |                        |  |   |                   |                                     |   |                      |                     |
| 01                                    | Organi istituzionali   | 0,00                         | 7.000,00                           | 95.000,00                  | 2.500,00               | 0,00   | 0,00                                    | 0,00              | 0,00                                | 0,00                                      | 0,00                 | 104.500,00          |
| 02                                    | Segreteria generale  | 226.620,00                   | 21.000,00                          | 137.100,00                 | 2.500,00               | 0,00   | 0,00                                    | 0,00              | 0,00                                | 0,00                                      | 0,00                 | 387.220,00          |
| 03                                    | Gestione economica, finanziaria, programmazione e provveditorato         | 128.384,00                   | 9.000,00                           | 15.900,00                  | 2.000,00               | 0,00   | 0,00                                    | 0,00              | 0,00                                | 500,00                                    | 0,00                 | 155.784,00          |
| 04                                    | Gestione delle entrate tributarie e servizi fiscali                      | 75.056,00                    | 6.000,00                           | 13.200,00                  | 6.000,00               | 0,00   | 0,00                                    | 0,00              | 0,00                                | 8.500,00                                  | 0,00                 | 108.756,00          |
| 05                                    | Gestione dei beni demaniali e patrimoniali                               | 0,00                         | 50.000,00                          | 303.000,00                 | 0,00                   | 0,00   | 0,00                                    | 0,00              | 0,00                                | 0,00                                      | 0,00                 | 353.000,00          |
| 06                                    | Ufficio tecnico  | 271.696,00                   | 18.000,00                          | 118.000,00                 | 0,00                   | 0,00   | 0,00                                    | 0,00              | 0,00                                | 0,00                                      | 0,00                 | 407.696,00          |
| 07                                    | Elezioni e consultazioni popolari - Anagrafe e stato civile              | 107.134,00                   | 7.500,00                           | 4.200,00                   | 4.400,00               | 0,00   | 0,00                                    | 0,00              | 0,00                                | 0,00                                      | 1.000,00             | 124.234,00          |
| 08                                    | Statistica e sistemi informativi   | 0,00                         | 0,00                               | 500,00                     | 500,00                 | 0,00   | 0,00                                    | 0,00              | 0,00                                | 0,00                                      | 0,00                 | 1.000,00            |
| 10                                    | Risorse umane  | 0,00                         | 0,00                               | 33.000,00                  | 0,00                   | 0,00   | 0,00                                    | 0,00              | 0,00                                | 0,00                                      | 0,00                 | 33.000,00           |
| 11                                    | Altri servizi generali   | 0,00                         | 26.000,00                          | 53.900,00                  | 19.600,00              | 0,00   | 0,00                                    | 0,00              | 0,00                                | 0,00                                      | 62.000,00            | 161.500,00          |
|                                       | <b>TOTALE MISSIONE 1 - Servizi istituzionali, generali e di gestione</b> | <b>808.890,00</b>            | <b>144.500,00</b>                  | <b>773.800,00</b>          | <b>37.500,00</b>       | <b>0,00</b>                                    | <b>0,00</b>                             | <b>0,00</b>       | <b>0,00</b>                         | <b>9.000,00</b>                           | <b>63.000,00</b>     | <b>1.836.690,00</b> |
| <b>03</b>                             | <b>MISSIONE 3 - Ordine pubblico e sicurezza</b>                          |                              |                                    |                            |                        |  |   |                   |                                     |   |                      |                     |
| 01                                    | Polizia locale e amministrativa  | 0,00                         | 0,00                               | 0,00                       | 48.000,00              | 0,00   | 0,00                                    | 0,00              | 0,00                                | 0,00                                      | 0,00                 | 48.000,00           |
| 02                                    | Sistema integrato di sicurezza urbana                                    | 0,00                         | 0,00                               | 0,00                       | 0,00                   | 0,00   | 0,00                                    | 0,00              | 0,00                                | 0,00                                      | 0,00                 | 0,00                |
|                                       | <b>TOTALE MISSIONE 3 - Ordine pubblico e sicurezza</b>                   | <b>0,00</b>                  | <b>0,00</b>                        | <b>0,00</b>                | <b>48.000,00</b>       | <b>0,00</b>                                    | <b>0,00</b>                             | <b>0,00</b>       | <b>0,00</b>                         | <b>0,00</b>                               | <b>0,00</b>          | <b>48.000,00</b>    |
| <b>04</b>                             | <b>MISSIONE 4 - Istruzione e diritto allo studio</b>                     |                              |                                    |                            |                        |  |   |                   |                                     |   |                      |                     |
| 01                                    | Istruzione prescolastica   | 67.956,00                    | 4.500,00                           | 40.700,00                  | 1.000,00               | 0,00   | 0,00                                    | 0,00              | 0,00                                | 0,00                                      | 0,00                 | 114.156,00          |

| MISSIONI E PROGRAMMI \ MACROAGGREGATI |  | Redditi da lavoro dipendente | Imposte e tasse a carico dell'ente | Acquisto di beni e servizi | Trasferimenti correnti | Trasferimenti di tributi (solo per le Regioni) | Fondi perequativi (solo per le Regioni) | Interessi passivi | Altre spese per redditi da capitale | Rimborsi e poste correttive delle entrate | Altre spese correnti | Totale            |
|---------------------------------------|--|------------------------------|------------------------------------|----------------------------|------------------------|--|---|-------------------|-------------------------------------|---|----------------------|-------------------|
|                                       |  | 101                          | 102                                | 103                        | 104                    | 105  | 106                                     | 107               | 108                                 | 109                                       | 110                  | 100               |
| 02                                    | Altri ordini di istruzione non universitaria                                     | 0,00                         | 0,00                               | 210.600,00                 | 37.000,00              | 0,00   | 0,00                                    | 0,00              | 0,00                                | 0,00                                      | 0,00                 | 247.600,00        |
|                                       | <b>TOTALE MISSIONE 4 - Istruzione e diritto allo studio</b>                      | <b>67.956,00</b>             | <b>4.500,00</b>                    | <b>251.300,00</b>          | <b>38.000,00</b>       | <b>0,00</b>                                    | <b>0,00</b>                             | <b>0,00</b>       | <b>0,00</b>                         | <b>0,00</b>                               | <b>0,00</b>          | <b>361.756,00</b> |
| <b>05</b>                             | <b>MISSIONE 5 - Tutela e valorizzazione dei beni e attività culturali</b>        |                              |                                    |                            |                        |  |   |                   |                                     |   |                      |                   |
| 01                                    | Valorizzazione dei beni di interesse storico                                     | 0,00                         | 0,00                               | 0,00                       | 0,00                   | 0,00   | 0,00                                    | 0,00              | 0,00                                | 0,00                                      | 0,00                 | 0,00              |
| 02                                    | Attività culturali e interventi diversi nel settore culturale                    | 48.478,00                    | 3.000,00                           | 135.300,00                 | 31.500,00              | 0,00   | 0,00                                    | 0,00              | 0,00                                | 0,00                                      | 0,00                 | 218.278,00        |
|                                       | <b>TOTALE MISSIONE 5 - Tutela e valorizzazione dei beni e attività culturali</b> | <b>48.478,00</b>             | <b>3.000,00</b>                    | <b>135.300,00</b>          | <b>31.500,00</b>       | <b>0,00</b>                                    | <b>0,00</b>                             | <b>0,00</b>       | <b>0,00</b>                         | <b>0,00</b>                               | <b>0,00</b>          | <b>218.278,00</b> |
| <b>06</b>                             | <b>MISSIONE 6 - Politiche giovanili, sport e tempo libero</b>                    |                              |                                    |                            |                        |  |   |                   |                                     |   |                      |                   |
| 01                                    | Sport e tempo libero   | 0,00                         | 0,00                               | 488.500,00                 | 16.500,00              | 0,00   | 0,00                                    | 0,00              | 0,00                                | 0,00                                      | 0,00                 | 505.000,00        |
| 02                                    | Giovani  | 0,00                         | 0,00                               | 0,00                       | 0,00                   | 0,00   | 0,00                                    | 0,00              | 0,00                                | 0,00                                      | 0,00                 | 0,00              |
|                                       | <b>TOTALE MISSIONE 6 - Politiche giovanili, sport e tempo libero</b>             | <b>0,00</b>                  | <b>0,00</b>                        | <b>488.500,00</b>          | <b>16.500,00</b>       | <b>0,00</b>                                    | <b>0,00</b>                             | <b>0,00</b>       | <b>0,00</b>                         | <b>0,00</b>                               | <b>0,00</b>          | <b>505.000,00</b> |
| <b>07</b>                             | <b>MISSIONE 7 - Turismo</b>  |                              |                                    |                            |                        |  |   |                   |                                     |   |                      |                   |
| 01                                    | Sviluppo e valorizzazione del turismo  | 0,00                         | 0,00                               | 22.000,00                  | 11.200,00              | 0,00   | 0,00                                    | 0,00              | 0,00                                | 0,00                                      | 0,00                 | 33.200,00         |
|                                       | <b>TOTALE MISSIONE 7 - Turismo</b>   | <b>0,00</b>                  | <b>0,00</b>                        | <b>22.000,00</b>           | <b>11.200,00</b>       | <b>0,00</b>                                    | <b>0,00</b>                             | <b>0,00</b>       | <b>0,00</b>                         | <b>0,00</b>                               | <b>0,00</b>          | <b>33.200,00</b>  |
| <b>08</b>                             | <b>MISSIONE 8 - Assetto del territorio ed edilizia abitativa</b>                 |                              |                                    |                            |                        |  |   |                   |                                     |   |                      |                   |
| 01                                    | Urbanistica e assetto del territorio   | 0,00                         | 0,00                               | 830,00                     | 0,00                   | 0,00   | 0,00                                    | 0,00              | 0,00                                | 0,00                                      | 0,00                 | 830,00            |
| 02                                    | Edilizia residenziale pubblica e locale e piani di edilizia economico-popolare   | 0,00                         | 0,00                               | 0,00                       | 0,00                   | 0,00   | 0,00                                    | 0,00              | 0,00                                | 0,00                                      | 0,00                 | 0,00              |
|                                       | <b>TOTALE MISSIONE 8 - Assetto del territorio ed edilizia abitativa</b>          | <b>0,00</b>                  | <b>0,00</b>                        | <b>830,00</b>              | <b>0,00</b>            | <b>0,00</b>                                    | <b>0,00</b>                             | <b>0,00</b>       | <b>0,00</b>                         | <b>0,00</b>                               | <b>0,00</b>          | <b>830,00</b>     |
| <b>09</b>                             | <b>MISSIONE 9 - Sviluppo sostenibile e tutela del territorio e dell'ambiente</b> |                              |                                    |                            |                        |  |   |                   |                                     |   |                      |                   |
| 02                                    | Tutela, valorizzazione e recupero ambientale                                     | 0,00                         | 0,00                               | 32.500,00                  | 0,00                   | 0,00   | 0,00                                    | 0,00              | 0,00                                | 0,00                                      | 0,00                 | 32.500,00         |
| 03                                    | Rifiuti  | 0,00                         | 13.000,00                          | 0,00                       | 0,00                   | 0,00   | 0,00                                    | 0,00              | 0,00                                | 0,00                                      | 0,00                 | 13.000,00         |
| 04                                    | Servizio idrico integrato  | 0,00                         | 0,00                               | 189.500,00                 | 4.000,00               | 0,00   | 0,00                                    | 0,00              | 0,00                                | 0,00                                      | 0,00                 | 193.500,00        |

| MISSIONI E PROGRAMMI \ MACROAGGREGATI |  | Redditi da lavoro dipendente | Imposte e tasse a carico dell'ente | Acquisto di beni e servizi      | Trasferimenti correnti        | Trasferimenti di tributi (solo per le Regioni) | Fondi perequativi (solo per le Regioni) | Interessi passivi   | Altre spese per redditi da capitale | Rimborsi e poste correttive delle entrate | Altre spese correnti | Totale                          |
|---------------------------------------|--|------------------------------|------------------------------------|---------------------------------|-------------------------------|--|---|---------------------|-------------------------------------|---|----------------------|---------------------------------|
|                                       |  | 101                          | 102                                | 103                             | 104                           | 105  | 106                                     | 107                 | 108                                 | 109                                       | 110                  | 100                             |
| 05                                    | Aree protette, parchi naturali, protezione naturalistica e forestazione<br><b>TOTALE MISSIONE 9 - Sviluppo sostenibile e tutela del territorio e dell'ambiente</b> | 0,00<br><b>0,00</b>          | 0,00<br><b>13.000,00</b>           | 186,00<br><b>222.186,00</b>     | 52.500,00<br><b>56.500,00</b> | 0,00<br><b>0,00</b>                            | 0,00<br><b>0,00</b>                     | 0,00<br><b>0,00</b> | 0,00<br><b>0,00</b>                 | 0,00<br><b>0,00</b>                       | 0,00<br><b>0,00</b>  | 52.686,00<br><b>291.686,00</b>  |
| 10                                    | <b>MISSIONE 10 - Trasporti e diritto alla mobilità</b>   |                              |                                    |                                 |                               |  |   |                     |                                     |   |                      |                                 |
| 05                                    | Viabilità e infrastrutture stradali<br><b>TOTALE MISSIONE 10 - Trasporti e diritto alla mobilità</b>   | 0,00<br><b>0,00</b>          | 0,00<br><b>0,00</b>                | 174.000,00<br><b>174.000,00</b> | 0,00<br><b>0,00</b>           | 0,00<br><b>0,00</b>                            | 0,00<br><b>0,00</b>                     | 0,00<br><b>0,00</b> | 0,00<br><b>0,00</b>                 | 0,00<br><b>0,00</b>                       | 0,00<br><b>0,00</b>  | 174.000,00<br><b>174.000,00</b> |
| 11                                    | <b>MISSIONE 11 - Soccorso civile</b>   |                              |                                    |                                 |                               |  |   |                     |                                     |   |                      |                                 |
| 01                                    | Sistema di protezione civile<br><b>TOTALE MISSIONE 11 - Soccorso civile</b>  | 0,00<br><b>0,00</b>          | 0,00<br><b>0,00</b>                | 0,00<br><b>0,00</b>             | 8.500,00<br><b>8.500,00</b>   | 0,00<br><b>0,00</b>                            | 0,00<br><b>0,00</b>                     | 0,00<br><b>0,00</b> | 0,00<br><b>0,00</b>                 | 0,00<br><b>0,00</b>                       | 0,00<br><b>0,00</b>  | 8.500,00<br><b>8.500,00</b>     |
| 12                                    | <b>MISSIONE 12 - Diritti sociali, politiche sociali e famiglia</b>   |                              |                                    |                                 |                               |  |   |                     |                                     |   |                      |                                 |
| 01                                    | Interventi per l'infanzia e i minori e per asili nido  | 0,00                         | 0,00                               | 4.800,00                        | 0,00                          | 0,00   | 0,00                                    | 0,00                | 0,00                                | 0,00                                      | 0,00                 | 4.800,00                        |
| 02                                    | Interventi per la disabilità   | 0,00                         | 0,00                               | 0,00                            | 199,84                        | 0,00   | 0,00                                    | 0,00                | 0,00                                | 0,00                                      | 0,00                 | 199,84                          |
| 03                                    | Interventi per gli anziani   | 0,00                         | 0,00                               | 400,00                          | 0,00                          | 0,00   | 0,00                                    | 0,00                | 0,00                                | 0,00                                      | 0,00                 | 400,00                          |
| 05                                    | Interventi per le famiglie   | 0,00                         | 0,00                               | 0,00                            | 0,00                          | 0,00   | 0,00                                    | 0,00                | 0,00                                | 0,00                                      | 0,00                 | 0,00                            |
| 08                                    | Cooperazione e associazionismo   | 0,00                         | 0,00                               | 0,00                            | 3.500,00                      | 0,00   | 0,00                                    | 0,00                | 0,00                                | 0,00                                      | 0,00                 | 3.500,00                        |
| 09                                    | Servizio necroscopico e cimiteriale<br><b>TOTALE MISSIONE 12 - Diritti sociali, politiche sociali e famiglia</b>   | 0,00<br><b>0,00</b>          | 0,00<br><b>0,00</b>                | 35.500,00<br><b>40.700,00</b>   | 2.930,00<br><b>6.629,84</b>   | 0,00<br><b>0,00</b>                            | 0,00<br><b>0,00</b>                     | 0,00<br><b>0,00</b> | 0,00<br><b>0,00</b>                 | 0,00<br><b>0,00</b>                       | 0,00<br><b>0,00</b>  | 38.430,00<br><b>47.329,84</b>   |
| 14                                    | <b>MISSIONE 14 - Sviluppo economico e competitività</b>  |                              |                                    |                                 |                               |  |   |                     |                                     |   |                      |                                 |
| 02                                    | Commercio - reti distributive - tutela dei consumatori   | 0,00                         | 0,00                               | 0,00                            | 0,00                          | 0,00   | 0,00                                    | 0,00                | 0,00                                | 0,00                                      | 0,00                 | 0,00                            |
| 04                                    | Reti e altri servizi di pubblica utilità<br><b>TOTALE MISSIONE 14 - Sviluppo economico e competitività</b>   | 0,00<br><b>0,00</b>          | 0,00<br><b>0,00</b>                | 0,00<br><b>0,00</b>             | 0,00<br><b>0,00</b>           | 0,00<br><b>0,00</b>                            | 0,00<br><b>0,00</b>                     | 0,00<br><b>0,00</b> | 0,00<br><b>0,00</b>                 | 0,00<br><b>0,00</b>                       | 0,00<br><b>0,00</b>  | 0,00<br><b>0,00</b>             |
| 15                                    | <b>MISSIONE 15 - Politiche per il lavoro e la formazione professionale</b>   |                              |                                    |                                 |                               |  |   |                     |                                     |   |                      |                                 |

| MISSIONI E PROGRAMMI \ MACROAGGREGATI |   | Redditi da lavoro dipendente | Imposte e tasse a carico dell'ente | Acquisto di beni e servizi | Trasferimenti correnti | Trasferimenti di tributi (solo per le Regioni) | Fondi perequativi (solo per le Regioni) | Interessi passivi | Altre spese per redditi da capitale | Rimborsi e poste correttive delle entrate | Altre spese correnti | Totale              |
|---------------------------------------|---|------------------------------|------------------------------------|----------------------------|------------------------|--|---|-------------------|-------------------------------------|---|----------------------|---------------------|
|                                       |   | 101                          | 102                                | 103                        | 104                    | 105  | 106                                     | 107               | 108                                 | 109                                       | 110                  | 100                 |
| 03                                    | Sostegno all'occupazione  | 0,00                         | 0,00                               | 0,00                       | 0,00                   | 0,00   | 0,00                                    | 0,00              | 0,00                                | 0,00                                      | 0,00                 | 0,00                |
|                                       | <b>TOTALE MISSIONE 15 - Politiche per il lavoro e la formazione professionale</b> | <b>0,00</b>                  | <b>0,00</b>                        | <b>0,00</b>                | <b>0,00</b>            | <b>0,00</b>                                    | <b>0,00</b>                             | <b>0,00</b>       | <b>0,00</b>                         | <b>0,00</b>                               | <b>0,00</b>          | <b>0,00</b>         |
| 17                                    | <b>MISSIONE 17 - Energia e diversificazione delle fonti energetiche</b>           |                              |                                    |                            |                        |  |   |                   |                                     |   |                      |                     |
| 01                                    | Fonti energetiche   | 0,00                         | 0,00                               | 0,00                       | 0,00                   | 0,00   | 0,00                                    | 0,00              | 0,00                                | 0,00                                      | 0,00                 | 0,00                |
|                                       | <b>TOTALE MISSIONE 17 - Energia e diversificazione delle fonti energetiche</b>    | <b>0,00</b>                  | <b>0,00</b>                        | <b>0,00</b>                | <b>0,00</b>            | <b>0,00</b>                                    | <b>0,00</b>                             | <b>0,00</b>       | <b>0,00</b>                         | <b>0,00</b>                               | <b>0,00</b>          | <b>0,00</b>         |
| 20                                    | <b>MISSIONE 20 - Fondi e accantonamenti</b>                                       |                              |                                    |                            |                        |  |   |                   |                                     |   |                      |                     |
| 01                                    | Fondo di riserva  | 0,00                         | 0,00                               | 0,00                       | 0,00                   | 0,00   | 0,00                                    | 0,00              | 0,00                                | 0,00                                      | 24.700,00            | 24.700,00           |
| 02                                    | Fondo crediti di dubbia esigibilità   | 0,00                         | 0,00                               | 0,00                       | 0,00                   | 0,00   | 0,00                                    | 0,00              | 0,00                                | 0,00                                      | 33.770,00            | 33.770,00           |
|                                       | <b>TOTALE MISSIONE 20 - Fondi e accantonamenti</b>                                | <b>0,00</b>                  | <b>0,00</b>                        | <b>0,00</b>                | <b>0,00</b>            | <b>0,00</b>                                    | <b>0,00</b>                             | <b>0,00</b>       | <b>0,00</b>                         | <b>0,00</b>                               | <b>58.470,00</b>     | <b>58.470,00</b>    |
| 50                                    | <b>MISSIONE 50 - Debito pubblico</b>  |                              |                                    |                            |                        |  |   |                   |                                     |   |                      |                     |
| 01                                    | Quota interessi ammortamento mutui e prestiti obbligazionari                      | 0,00                         | 0,00                               | 0,00                       | 0,00                   | 0,00   | 0,00                                    | 0,00              | 0,00                                | 0,00                                      | 0,00                 | 0,00                |
|                                       | <b>TOTALE MISSIONE 50 - Debito pubblico</b>                                       | <b>0,00</b>                  | <b>0,00</b>                        | <b>0,00</b>                | <b>0,00</b>            | <b>0,00</b>                                    | <b>0,00</b>                             | <b>0,00</b>       | <b>0,00</b>                         | <b>0,00</b>                               | <b>0,00</b>          | <b>0,00</b>         |
| 60                                    | <b>MISSIONE 60 - Anticipazioni finanziarie</b>                                    |                              |                                    |                            |                        |  |   |                   |                                     |   |                      |                     |
| 01                                    | Restituzione anticipazione di tesoreria   | 0,00                         | 0,00                               | 0,00                       | 0,00                   | 0,00   | 0,00                                    | 0,00              | 0,00                                | 0,00                                      | 0,00                 | 0,00                |
|                                       | <b>TOTALE MISSIONE 60 - Anticipazioni finanziarie</b>                             | <b>0,00</b>                  | <b>0,00</b>                        | <b>0,00</b>                | <b>0,00</b>            | <b>0,00</b>                                    | <b>0,00</b>                             | <b>0,00</b>       | <b>0,00</b>                         | <b>0,00</b>                               | <b>0,00</b>          | <b>0,00</b>         |
| <b>TOTALE GENERALE DELLE SPESE</b>    |   | <b>925.324,00</b>            | <b>165.000,00</b>                  | <b>2.108.616,00</b>        | <b>254.329,84</b>      | <b>0,00</b>                                    | <b>0,00</b>                             | <b>0,00</b>       | <b>0,00</b>                         | <b>9.000,00</b>                           | <b>121.470,00</b>    | <b>3.583.739,84</b> |

**SPESE PER MISSIONI, PROGRAMMI E MACROAGGREGATI**
**SPESE CORRENTI - PREVISIONI DI COMPETENZA**
**Esercizio finanziario 2022 - Anno 2023**

| MISSIONI E PROGRAMMI \ MACROAGGREGATI |  | Redditi da lavoro dipendente | Imposte e tasse a carico dell'ente | Acquisto di beni e servizi | Trasferimenti correnti | Trasferimenti di tributi (solo per le Regioni) | Fondi perequativi (solo per le Regioni) | Interessi passivi | Altre spese per redditi da capitale | Rimborsi e poste correttive delle entrate | Altre spese correnti | Totale              |
|---------------------------------------|--|------------------------------|------------------------------------|----------------------------|------------------------|--|---|-------------------|-------------------------------------|---|----------------------|---------------------|
|                                       |  | 101                          | 102                                | 103                        | 104                    | 105  | 106                                     | 107               | 108                                 | 109                                       | 110                  | 100                 |
| <b>01</b>                             | <b>MISSIONE 1 - Servizi istituzionali, generali e di gestione</b>        |                              |                                    |                            |                        |  |   |                   |                                     |   |                      |                     |
| 01                                    | Organi istituzionali   | 0,00                         | 7.000,00                           | 95.000,00                  | 2.500,00               | 0,00   | 0,00                                    | 0,00              | 0,00                                | 0,00                                      | 0,00                 | 104.500,00          |
| 02                                    | Segreteria generale  | 225.620,00                   | 18.000,00                          | 132.600,00                 | 1.500,00               | 0,00   | 0,00                                    | 0,00              | 0,00                                | 0,00                                      | 0,00                 | 377.720,00          |
| 03                                    | Gestione economica, finanziaria, programmazione e provveditorato         | 128.384,00                   | 9.000,00                           | 15.700,00                  | 0,00                   | 0,00   | 0,00                                    | 0,00              | 0,00                                | 500,00                                    | 0,00                 | 153.584,00          |
| 04                                    | Gestione delle entrate tributarie e servizi fiscali                      | 74.056,00                    | 6.000,00                           | 11.200,00                  | 0,00                   | 0,00   | 0,00                                    | 0,00              | 0,00                                | 2.000,00                                  | 0,00                 | 93.256,00           |
| 05                                    | Gestione dei beni demaniali e patrimoniali                               | 0,00                         | 35.000,00                          | 277.000,00                 | 0,00                   | 0,00   | 0,00                                    | 0,00              | 0,00                                | 0,00                                      | 0,00                 | 312.000,00          |
| 06                                    | Ufficio tecnico  | 271.696,00                   | 18.000,00                          | 24.500,00                  | 0,00                   | 0,00   | 0,00                                    | 0,00              | 0,00                                | 0,00                                      | 0,00                 | 314.196,00          |
| 07                                    | Elezioni e consultazioni popolari - Anagrafe e stato civile              | 106.534,00                   | 7.500,00                           | 2.700,00                   | 4.400,00               | 0,00   | 0,00                                    | 0,00              | 0,00                                | 0,00                                      | 8.000,00             | 129.134,00          |
| 08                                    | Statistica e sistemi informativi   | 0,00                         | 0,00                               | 500,00                     | 500,00                 | 0,00   | 0,00                                    | 0,00              | 0,00                                | 0,00                                      | 0,00                 | 1.000,00            |
| 10                                    | Risorse umane  | 0,00                         | 0,00                               | 19.500,00                  | 0,00                   | 0,00   | 0,00                                    | 0,00              | 0,00                                | 0,00                                      | 0,00                 | 19.500,00           |
| 11                                    | Altri servizi generali   | 0,00                         | 16.000,00                          | 52.400,00                  | 19.600,00              | 0,00   | 0,00                                    | 0,00              | 0,00                                | 0,00                                      | 62.000,00            | 150.000,00          |
|                                       | <b>TOTALE MISSIONE 1 - Servizi istituzionali, generali e di gestione</b> | <b>806.290,00</b>            | <b>116.500,00</b>                  | <b>631.100,00</b>          | <b>28.500,00</b>       | <b>0,00</b>                                    | <b>0,00</b>                             | <b>0,00</b>       | <b>0,00</b>                         | <b>2.500,00</b>                           | <b>70.000,00</b>     | <b>1.654.890,00</b> |
| <b>03</b>                             | <b>MISSIONE 3 - Ordine pubblico e sicurezza</b>                          |                              |                                    |                            |                        |  |   |                   |                                     |   |                      |                     |
| 01                                    | Polizia locale e amministrativa  | 0,00                         | 0,00                               | 0,00                       | 45.000,00              | 0,00   | 0,00                                    | 0,00              | 0,00                                | 0,00                                      | 0,00                 | 45.000,00           |
| 02                                    | Sistema integrato di sicurezza urbana                                    | 0,00                         | 0,00                               | 0,00                       | 0,00                   | 0,00   | 0,00                                    | 0,00              | 0,00                                | 0,00                                      | 0,00                 | 0,00                |
|                                       | <b>TOTALE MISSIONE 3 - Ordine pubblico e sicurezza</b>                   | <b>0,00</b>                  | <b>0,00</b>                        | <b>0,00</b>                | <b>45.000,00</b>       | <b>0,00</b>                                    | <b>0,00</b>                             | <b>0,00</b>       | <b>0,00</b>                         | <b>0,00</b>                               | <b>0,00</b>          | <b>45.000,00</b>    |
| <b>04</b>                             | <b>MISSIONE 4 - Istruzione e diritto allo studio</b>                     |                              |                                    |                            |                        |  |   |                   |                                     |   |                      |                     |
| 01                                    | Istruzione prescolastica   | 67.956,00                    | 4.500,00                           | 38.700,00                  | 1.000,00               | 0,00   | 0,00                                    | 0,00              | 0,00                                | 0,00                                      | 0,00                 | 112.156,00          |

| MISSIONI E PROGRAMMI \ MACROAGGREGATI |  | Redditi da lavoro dipendente | Imposte e tasse a carico dell'ente | Acquisto di beni e servizi | Trasferimenti correnti | Trasferimenti di tributi (solo per le Regioni) | Fondi perequativi (solo per le Regioni) | Interessi passivi | Altre spese per redditi da capitale | Rimborsi e poste correttive delle entrate | Altre spese correnti | Totale            |
|---------------------------------------|--|------------------------------|------------------------------------|----------------------------|------------------------|--|---|-------------------|-------------------------------------|---|----------------------|-------------------|
|                                       |  | 101                          | 102                                | 103                        | 104                    | 105  | 106                                     | 107               | 108                                 | 109                                       | 110                  | 100               |
| 02                                    | Altri ordini di istruzione non universitaria                                     | 0,00                         | 0,00                               | 114.600,00                 | 36.000,00              | 0,00   | 0,00                                    | 0,00              | 0,00                                | 0,00                                      | 0,00                 | 150.600,00        |
|                                       | <b>TOTALE MISSIONE 4 - Istruzione e diritto allo studio</b>                      | <b>67.956,00</b>             | <b>4.500,00</b>                    | <b>153.300,00</b>          | <b>37.000,00</b>       | <b>0,00</b>                                    | <b>0,00</b>                             | <b>0,00</b>       | <b>0,00</b>                         | <b>0,00</b>                               | <b>0,00</b>          | <b>262.756,00</b> |
| <b>05</b>                             | <b>MISSIONE 5 - Tutela e valorizzazione dei beni e attività culturali</b>        |                              |                                    |                            |                        |  |   |                   |                                     |   |                      |                   |
| 01                                    | Valorizzazione dei beni di interesse storico                                     | 0,00                         | 0,00                               | 0,00                       | 0,00                   | 0,00   | 0,00                                    | 0,00              | 0,00                                | 0,00                                      | 0,00                 | 0,00              |
| 02                                    | Attività culturali e interventi diversi nel settore culturale                    | 46.828,00                    | 3.000,00                           | 82.100,00                  | 31.500,00              | 0,00   | 0,00                                    | 0,00              | 0,00                                | 0,00                                      | 0,00                 | 163.428,00        |
|                                       | <b>TOTALE MISSIONE 5 - Tutela e valorizzazione dei beni e attività culturali</b> | <b>46.828,00</b>             | <b>3.000,00</b>                    | <b>82.100,00</b>           | <b>31.500,00</b>       | <b>0,00</b>                                    | <b>0,00</b>                             | <b>0,00</b>       | <b>0,00</b>                         | <b>0,00</b>                               | <b>0,00</b>          | <b>163.428,00</b> |
| <b>06</b>                             | <b>MISSIONE 6 - Politiche giovanili, sport e tempo libero</b>                    |                              |                                    |                            |                        |  |   |                   |                                     |   |                      |                   |
| 01                                    | Sport e tempo libero   | 0,00                         | 0,00                               | 488.500,00                 | 13.500,00              | 0,00   | 0,00                                    | 0,00              | 0,00                                | 0,00                                      | 0,00                 | 502.000,00        |
| 02                                    | Giovani  | 0,00                         | 0,00                               | 0,00                       | 0,00                   | 0,00   | 0,00                                    | 0,00              | 0,00                                | 0,00                                      | 0,00                 | 0,00              |
|                                       | <b>TOTALE MISSIONE 6 - Politiche giovanili, sport e tempo libero</b>             | <b>0,00</b>                  | <b>0,00</b>                        | <b>488.500,00</b>          | <b>13.500,00</b>       | <b>0,00</b>                                    | <b>0,00</b>                             | <b>0,00</b>       | <b>0,00</b>                         | <b>0,00</b>                               | <b>0,00</b>          | <b>502.000,00</b> |
| <b>07</b>                             | <b>MISSIONE 7 - Turismo</b>  |                              |                                    |                            |                        |  |   |                   |                                     |   |                      |                   |
| 01                                    | Sviluppo e valorizzazione del turismo  | 0,00                         | 0,00                               | 0,00                       | 11.200,00              | 0,00   | 0,00                                    | 0,00              | 0,00                                | 0,00                                      | 0,00                 | 11.200,00         |
|                                       | <b>TOTALE MISSIONE 7 - Turismo</b>   | <b>0,00</b>                  | <b>0,00</b>                        | <b>0,00</b>                | <b>11.200,00</b>       | <b>0,00</b>                                    | <b>0,00</b>                             | <b>0,00</b>       | <b>0,00</b>                         | <b>0,00</b>                               | <b>0,00</b>          | <b>11.200,00</b>  |
| <b>08</b>                             | <b>MISSIONE 8 - Assetto del territorio ed edilizia abitativa</b>                 |                              |                                    |                            |                        |  |   |                   |                                     |   |                      |                   |
| 01                                    | Urbanistica e assetto del territorio   | 0,00                         | 0,00                               | 1.000,00                   | 0,00                   | 0,00   | 0,00                                    | 0,00              | 0,00                                | 0,00                                      | 0,00                 | 1.000,00          |
| 02                                    | Edilizia residenziale pubblica e locale e piani di edilizia economico-popolare   | 0,00                         | 0,00                               | 0,00                       | 0,00                   | 0,00   | 0,00                                    | 0,00              | 0,00                                | 0,00                                      | 0,00                 | 0,00              |
|                                       | <b>TOTALE MISSIONE 8 - Assetto del territorio ed edilizia abitativa</b>          | <b>0,00</b>                  | <b>0,00</b>                        | <b>1.000,00</b>            | <b>0,00</b>            | <b>0,00</b>                                    | <b>0,00</b>                             | <b>0,00</b>       | <b>0,00</b>                         | <b>0,00</b>                               | <b>0,00</b>          | <b>1.000,00</b>   |
| <b>09</b>                             | <b>MISSIONE 9 - Sviluppo sostenibile e tutela del territorio e dell'ambiente</b> |                              |                                    |                            |                        |  |   |                   |                                     |   |                      |                   |
| 02                                    | Tutela, valorizzazione e recupero ambientale                                     | 0,00                         | 0,00                               | 30.500,00                  | 0,00                   | 0,00   | 0,00                                    | 0,00              | 0,00                                | 0,00                                      | 0,00                 | 30.500,00         |
| 03                                    | Rifiuti  | 0,00                         | 12.000,00                          | 0,00                       | 0,00                   | 0,00   | 0,00                                    | 0,00              | 0,00                                | 0,00                                      | 0,00                 | 12.000,00         |
| 04                                    | Servizio idrico integrato  | 0,00                         | 0,00                               | 189.500,00                 | 4.000,00               | 0,00   | 0,00                                    | 0,00              | 0,00                                | 0,00                                      | 0,00                 | 193.500,00        |

| MISSIONI E PROGRAMMI \ MACROAGGREGATI |  | Redditi da lavoro dipendente | Imposte e tasse a carico dell'ente | Acquisto di beni e servizi      | Trasferimenti correnti        | Trasferimenti di tributi (solo per le Regioni) | Fondi perequativi (solo per le Regioni) | Interessi passivi   | Altre spese per redditi da capitale | Rimborsi e poste correttive delle entrate | Altre spese correnti | Totale                          |
|---------------------------------------|--|------------------------------|------------------------------------|---------------------------------|-------------------------------|--|---|---------------------|-------------------------------------|---|----------------------|---------------------------------|
|                                       |  | 101                          | 102                                | 103                             | 104                           | 105  | 106                                     | 107                 | 108                                 | 109                                       | 110                  | 100                             |
| 05                                    | Aree protette, parchi naturali, protezione naturalistica e forestazione<br><b>TOTALE MISSIONE 9 - Sviluppo sostenibile e tutela del territorio e dell'ambiente</b> | 0,00<br><b>0,00</b>          | 0,00<br><b>12.000,00</b>           | 500,00<br><b>220.500,00</b>     | 43.500,00<br><b>47.500,00</b> | 0,00<br><b>0,00</b>                            | 0,00<br><b>0,00</b>                     | 0,00<br><b>0,00</b> | 0,00<br><b>0,00</b>                 | 0,00<br><b>0,00</b>                       | 0,00<br><b>0,00</b>  | 44.000,00<br><b>280.000,00</b>  |
| 10                                    | <b>MISSIONE 10 - Trasporti e diritto alla mobilità</b>   |                              |                                    |                                 |                               |  |   |                     |                                     |   |                      |                                 |
| 05                                    | Viabilità e infrastrutture stradali<br><b>TOTALE MISSIONE 10 - Trasporti e diritto alla mobilità</b>   | 0,00<br><b>0,00</b>          | 0,00<br><b>0,00</b>                | 166.500,00<br><b>166.500,00</b> | 0,00<br><b>0,00</b>           | 0,00<br><b>0,00</b>                            | 0,00<br><b>0,00</b>                     | 0,00<br><b>0,00</b> | 0,00<br><b>0,00</b>                 | 0,00<br><b>0,00</b>                       | 0,00<br><b>0,00</b>  | 166.500,00<br><b>166.500,00</b> |
| 11                                    | <b>MISSIONE 11 - Soccorso civile</b>   |                              |                                    |                                 |                               |  |   |                     |                                     |   |                      |                                 |
| 01                                    | Sistema di protezione civile<br><b>TOTALE MISSIONE 11 - Soccorso civile</b>  | 0,00<br><b>0,00</b>          | 0,00<br><b>0,00</b>                | 0,00<br><b>0,00</b>             | 8.500,00<br><b>8.500,00</b>   | 0,00<br><b>0,00</b>                            | 0,00<br><b>0,00</b>                     | 0,00<br><b>0,00</b> | 0,00<br><b>0,00</b>                 | 0,00<br><b>0,00</b>                       | 0,00<br><b>0,00</b>  | 8.500,00<br><b>8.500,00</b>     |
| 12                                    | <b>MISSIONE 12 - Diritti sociali, politiche sociali e famiglia</b>   |                              |                                    |                                 |                               |  |   |                     |                                     |   |                      |                                 |
| 01                                    | Interventi per l'infanzia e i minori e per asili nido  | 0,00                         | 0,00                               | 4.800,00                        | 0,00                          | 0,00   | 0,00                                    | 0,00                | 0,00                                | 0,00                                      | 0,00                 | 4.800,00                        |
| 02                                    | Interventi per la disabilità   | 0,00                         | 0,00                               | 0,00                            | 199,84                        | 0,00   | 0,00                                    | 0,00                | 0,00                                | 0,00                                      | 0,00                 | 199,84                          |
| 03                                    | Interventi per gli anziani   | 0,00                         | 0,00                               | 100,00                          | 0,00                          | 0,00   | 0,00                                    | 0,00                | 0,00                                | 0,00                                      | 0,00                 | 100,00                          |
| 05                                    | Interventi per le famiglie   | 0,00                         | 0,00                               | 0,00                            | 0,00                          | 0,00   | 0,00                                    | 0,00                | 0,00                                | 0,00                                      | 0,00                 | 0,00                            |
| 08                                    | Cooperazione e associazionismo   | 0,00                         | 0,00                               | 0,00                            | 3.500,00                      | 0,00   | 0,00                                    | 0,00                | 0,00                                | 0,00                                      | 0,00                 | 3.500,00                        |
| 09                                    | Servizio necroscopico e cimiteriale<br><b>TOTALE MISSIONE 12 - Diritti sociali, politiche sociali e famiglia</b>   | 0,00<br><b>0,00</b>          | 0,00<br><b>0,00</b>                | 35.500,00<br><b>40.400,00</b>   | 2.750,00<br><b>6.449,84</b>   | 0,00<br><b>0,00</b>                            | 0,00<br><b>0,00</b>                     | 0,00<br><b>0,00</b> | 0,00<br><b>0,00</b>                 | 0,00<br><b>0,00</b>                       | 0,00<br><b>0,00</b>  | 38.250,00<br><b>46.849,84</b>   |
| 14                                    | <b>MISSIONE 14 - Sviluppo economico e competitività</b>  |                              |                                    |                                 |                               |  |   |                     |                                     |   |                      |                                 |
| 02                                    | Commercio - reti distributive - tutela dei consumatori   | 0,00                         | 0,00                               | 0,00                            | 25.001,16                     | 0,00   | 0,00                                    | 0,00                | 0,00                                | 0,00                                      | 0,00                 | 25.001,16                       |
| 04                                    | Reti e altri servizi di pubblica utilità<br><b>TOTALE MISSIONE 14 - Sviluppo economico e competitività</b>   | 0,00<br><b>0,00</b>          | 0,00<br><b>0,00</b>                | 0,00<br><b>0,00</b>             | 0,00<br><b>25.001,16</b>      | 0,00<br><b>0,00</b>                            | 0,00<br><b>0,00</b>                     | 0,00<br><b>0,00</b> | 0,00<br><b>0,00</b>                 | 0,00<br><b>0,00</b>                       | 0,00<br><b>0,00</b>  | 0,00<br><b>25.001,16</b>        |
| 15                                    | <b>MISSIONE 15 - Politiche per il lavoro e la formazione professionale</b>   |                              |                                    |                                 |                               |  |   |                     |                                     |   |                      |                                 |

| MISSIONI E PROGRAMMI \ MACROAGGREGATI |   | Redditi da lavoro dipendente | Imposte e tasse a carico dell'ente | Acquisto di beni e servizi | Trasferimenti correnti | Trasferimenti di tributi (solo per le Regioni) | Fondi perequativi (solo per le Regioni) | Interessi passivi | Altre spese per redditi da capitale | Rimborsi e poste correttive delle entrate | Altre spese correnti | Totale              |
|---------------------------------------|---|------------------------------|------------------------------------|----------------------------|------------------------|--|---|-------------------|-------------------------------------|---|----------------------|---------------------|
|                                       |   | 101                          | 102                                | 103                        | 104                    | 105  | 106                                     | 107               | 108                                 | 109                                       | 110                  | 100                 |
| 03                                    | Sostegno all'occupazione  | 0,00                         | 0,00                               | 0,00                       | 0,00                   | 0,00   | 0,00                                    | 0,00              | 0,00                                | 0,00                                      | 0,00                 | 0,00                |
|                                       | <b>TOTALE MISSIONE 15 - Politiche per il lavoro e la formazione professionale</b> | <b>0,00</b>                  | <b>0,00</b>                        | <b>0,00</b>                | <b>0,00</b>            | <b>0,00</b>                                    | <b>0,00</b>                             | <b>0,00</b>       | <b>0,00</b>                         | <b>0,00</b>                               | <b>0,00</b>          | <b>0,00</b>         |
| 17                                    | <b>MISSIONE 17 - Energia e diversificazione delle fonti energetiche</b>           |                              |                                    |                            |                        |  |   |                   |                                     |   |                      |                     |
| 01                                    | Fonti energetiche   | 0,00                         | 0,00                               | 0,00                       | 0,00                   | 0,00   | 0,00                                    | 0,00              | 0,00                                | 0,00                                      | 0,00                 | 0,00                |
|                                       | <b>TOTALE MISSIONE 17 - Energia e diversificazione delle fonti energetiche</b>    | <b>0,00</b>                  | <b>0,00</b>                        | <b>0,00</b>                | <b>0,00</b>            | <b>0,00</b>                                    | <b>0,00</b>                             | <b>0,00</b>       | <b>0,00</b>                         | <b>0,00</b>                               | <b>0,00</b>          | <b>0,00</b>         |
| 20                                    | <b>MISSIONE 20 - Fondi e accantonamenti</b>                                       |                              |                                    |                            |                        |  |   |                   |                                     |   |                      |                     |
| 01                                    | Fondo di riserva  | 0,00                         | 0,00                               | 0,00                       | 0,00                   | 0,00   | 0,00                                    | 0,00              | 0,00                                | 0,00                                      | 22.000,00            | 22.000,00           |
| 02                                    | Fondo crediti di dubbia esigibilità   | 0,00                         | 0,00                               | 0,00                       | 0,00                   | 0,00   | 0,00                                    | 0,00              | 0,00                                | 0,00                                      | 19.150,00            | 19.150,00           |
|                                       | <b>TOTALE MISSIONE 20 - Fondi e accantonamenti</b>                                | <b>0,00</b>                  | <b>0,00</b>                        | <b>0,00</b>                | <b>0,00</b>            | <b>0,00</b>                                    | <b>0,00</b>                             | <b>0,00</b>       | <b>0,00</b>                         | <b>0,00</b>                               | <b>41.150,00</b>     | <b>41.150,00</b>    |
| 50                                    | <b>MISSIONE 50 - Debito pubblico</b>  |                              |                                    |                            |                        |  |   |                   |                                     |   |                      |                     |
| 01                                    | Quota interessi ammortamento mutui e prestiti obbligazionari                      | 0,00                         | 0,00                               | 0,00                       | 0,00                   | 0,00   | 0,00                                    | 0,00              | 0,00                                | 0,00                                      | 0,00                 | 0,00                |
|                                       | <b>TOTALE MISSIONE 50 - Debito pubblico</b>                                       | <b>0,00</b>                  | <b>0,00</b>                        | <b>0,00</b>                | <b>0,00</b>            | <b>0,00</b>                                    | <b>0,00</b>                             | <b>0,00</b>       | <b>0,00</b>                         | <b>0,00</b>                               | <b>0,00</b>          | <b>0,00</b>         |
| 60                                    | <b>MISSIONE 60 - Anticipazioni finanziarie</b>                                    |                              |                                    |                            |                        |  |   |                   |                                     |   |                      |                     |
| 01                                    | Restituzione anticipazione di tesoreria   | 0,00                         | 0,00                               | 0,00                       | 0,00                   | 0,00   | 0,00                                    | 0,00              | 0,00                                | 0,00                                      | 0,00                 | 0,00                |
|                                       | <b>TOTALE MISSIONE 60 - Anticipazioni finanziarie</b>                             | <b>0,00</b>                  | <b>0,00</b>                        | <b>0,00</b>                | <b>0,00</b>            | <b>0,00</b>                                    | <b>0,00</b>                             | <b>0,00</b>       | <b>0,00</b>                         | <b>0,00</b>                               | <b>0,00</b>          | <b>0,00</b>         |
| <b>TOTALE GENERALE DELLE SPESE</b>    |   | <b>921.074,00</b>            | <b>136.000,00</b>                  | <b>1.783.400,00</b>        | <b>254.151,00</b>      | <b>0,00</b>                                    | <b>0,00</b>                             | <b>0,00</b>       | <b>0,00</b>                         | <b>2.500,00</b>                           | <b>111.150,00</b>    | <b>3.208.275,00</b> |



## SPESE PER MISSIONI, PROGRAMMI E MACROAGGREGATI

### SPESE CORRENTI - PREVISIONI DI COMPETENZA

Esercizio finanziario 2022 - Anno 2024

| MISSIONI E PROGRAMMI \ MACROAGGREGATI |  | Redditi da lavoro dipendente | Imposte e tasse a carico dell'ente | Acquisto di beni e servizi | Trasferimenti correnti | Trasferimenti di tributi (solo per le Regioni) | Fondi perequativi (solo per le Regioni) | Interessi passivi | Altre spese per redditi da capitale | Rimborsi e poste correttive delle entrate | Altre spese correnti | Totale              |
|---------------------------------------|--|------------------------------|------------------------------------|----------------------------|------------------------|--|---|-------------------|-------------------------------------|---|----------------------|---------------------|
|                                       |  | 101                          | 102                                | 103                        | 104                    | 105  | 106                                     | 107               | 108                                 | 109                                       | 110                  | 100                 |
| <b>01</b>                             | <b>MISSIONE 1 - Servizi istituzionali, generali e di gestione</b>        |                              |                                    |                            |                        |  |   |                   |                                     |   |                      |                     |
| 01                                    | Organi istituzionali   | 0,00                         | 7.000,00                           | 95.000,00                  | 2.500,00               | 0,00   | 0,00                                    | 0,00              | 0,00                                | 0,00                                      | 0,00                 | 104.500,00          |
| 02                                    | Segreteria generale  | 225.620,00                   | 18.000,00                          | 132.600,00                 | 1.500,00               | 0,00   | 0,00                                    | 0,00              | 0,00                                | 0,00                                      | 0,00                 | 377.720,00          |
| 03                                    | Gestione economica, finanziaria, programmazione e provveditorato         | 128.384,00                   | 9.000,00                           | 15.700,00                  | 0,00                   | 0,00   | 0,00                                    | 0,00              | 0,00                                | 500,00                                    | 0,00                 | 153.584,00          |
| 04                                    | Gestione delle entrate tributarie e servizi fiscali                      | 74.056,00                    | 6.000,00                           | 11.200,00                  | 0,00                   | 0,00   | 0,00                                    | 0,00              | 0,00                                | 2.000,00                                  | 0,00                 | 93.256,00           |
| 05                                    | Gestione dei beni demaniali e patrimoniali                               | 0,00                         | 35.000,00                          | 277.000,00                 | 0,00                   | 0,00   | 0,00                                    | 0,00              | 0,00                                | 0,00                                      | 0,00                 | 312.000,00          |
| 06                                    | Ufficio tecnico  | 271.696,00                   | 18.000,00                          | 24.500,00                  | 0,00                   | 0,00   | 0,00                                    | 0,00              | 0,00                                | 0,00                                      | 0,00                 | 314.196,00          |
| 07                                    | Elezioni e consultazioni popolari - Anagrafe e stato civile              | 106.534,00                   | 7.500,00                           | 2.700,00                   | 4.400,00               | 0,00   | 0,00                                    | 0,00              | 0,00                                | 0,00                                      | 2.500,00             | 123.634,00          |
| 08                                    | Statistica e sistemi informativi   | 0,00                         | 0,00                               | 500,00                     | 500,00                 | 0,00   | 0,00                                    | 0,00              | 0,00                                | 0,00                                      | 0,00                 | 1.000,00            |
| 10                                    | Risorse umane  | 0,00                         | 0,00                               | 19.500,00                  | 0,00                   | 0,00   | 0,00                                    | 0,00              | 0,00                                | 0,00                                      | 0,00                 | 19.500,00           |
| 11                                    | Altri servizi generali   | 0,00                         | 16.000,00                          | 52.400,00                  | 19.600,00              | 0,00   | 0,00                                    | 0,00              | 0,00                                | 0,00                                      | 62.000,00            | 150.000,00          |
|                                       | <b>TOTALE MISSIONE 1 - Servizi istituzionali, generali e di gestione</b> | <b>806.290,00</b>            | <b>116.500,00</b>                  | <b>631.100,00</b>          | <b>28.500,00</b>       | <b>0,00</b>                                    | <b>0,00</b>                             | <b>0,00</b>       | <b>0,00</b>                         | <b>2.500,00</b>                           | <b>64.500,00</b>     | <b>1.649.390,00</b> |
| <b>03</b>                             | <b>MISSIONE 3 - Ordine pubblico e sicurezza</b>                          |                              |                                    |                            |                        |  |   |                   |                                     |   |                      |                     |
| 01                                    | Polizia locale e amministrativa  | 0,00                         | 0,00                               | 0,00                       | 45.000,00              | 0,00   | 0,00                                    | 0,00              | 0,00                                | 0,00                                      | 0,00                 | 45.000,00           |
| 02                                    | Sistema integrato di sicurezza urbana                                    | 0,00                         | 0,00                               | 0,00                       | 0,00                   | 0,00   | 0,00                                    | 0,00              | 0,00                                | 0,00                                      | 0,00                 | 0,00                |
|                                       | <b>TOTALE MISSIONE 3 - Ordine pubblico e sicurezza</b>                   | <b>0,00</b>                  | <b>0,00</b>                        | <b>0,00</b>                | <b>45.000,00</b>       | <b>0,00</b>                                    | <b>0,00</b>                             | <b>0,00</b>       | <b>0,00</b>                         | <b>0,00</b>                               | <b>0,00</b>          | <b>45.000,00</b>    |
| <b>04</b>                             | <b>MISSIONE 4 - Istruzione e diritto allo studio</b>                     |                              |                                    |                            |                        |  |   |                   |                                     |   |                      |                     |
| 01                                    | Istruzione prescolastica   | 67.956,00                    | 4.500,00                           | 38.700,00                  | 1.000,00               | 0,00   | 0,00                                    | 0,00              | 0,00                                | 0,00                                      | 0,00                 | 112.156,00          |

| MISSIONI E PROGRAMMI \ MACROAGGREGATI |  | Redditi da lavoro dipendente | Imposte e tasse a carico dell'ente | Acquisto di beni e servizi | Trasferimenti correnti | Trasferimenti di tributi (solo per le Regioni) | Fondi perequativi (solo per le Regioni) | Interessi passivi | Altre spese per redditi da capitale | Rimborsi e poste correttive delle entrate | Altre spese correnti | Totale            |
|---------------------------------------|--|------------------------------|------------------------------------|----------------------------|------------------------|--|---|-------------------|-------------------------------------|---|----------------------|-------------------|
|                                       |  | 101                          | 102                                | 103                        | 104                    | 105  | 106                                     | 107               | 108                                 | 109                                       | 110                  | 100               |
| 02                                    | Altri ordini di istruzione non universitaria                                     | 0,00                         | 0,00                               | 114.600,00                 | 36.000,00              | 0,00   | 0,00                                    | 0,00              | 0,00                                | 0,00                                      | 0,00                 | 150.600,00        |
|                                       | <b>TOTALE MISSIONE 4 - Istruzione e diritto allo studio</b>                      | <b>67.956,00</b>             | <b>4.500,00</b>                    | <b>153.300,00</b>          | <b>37.000,00</b>       | <b>0,00</b>                                    | <b>0,00</b>                             | <b>0,00</b>       | <b>0,00</b>                         | <b>0,00</b>                               | <b>0,00</b>          | <b>262.756,00</b> |
| <b>05</b>                             | <b>MISSIONE 5 - Tutela e valorizzazione dei beni e attività culturali</b>        |                              |                                    |                            |                        |  |   |                   |                                     |   |                      |                   |
| 01                                    | Valorizzazione dei beni di interesse storico                                     | 0,00                         | 0,00                               | 0,00                       | 0,00                   | 0,00   | 0,00                                    | 0,00              | 0,00                                | 0,00                                      | 0,00                 | 0,00              |
| 02                                    | Attività culturali e interventi diversi nel settore culturale                    | 46.828,00                    | 3.000,00                           | 82.100,00                  | 31.500,00              | 0,00   | 0,00                                    | 0,00              | 0,00                                | 0,00                                      | 0,00                 | 163.428,00        |
|                                       | <b>TOTALE MISSIONE 5 - Tutela e valorizzazione dei beni e attività culturali</b> | <b>46.828,00</b>             | <b>3.000,00</b>                    | <b>82.100,00</b>           | <b>31.500,00</b>       | <b>0,00</b>                                    | <b>0,00</b>                             | <b>0,00</b>       | <b>0,00</b>                         | <b>0,00</b>                               | <b>0,00</b>          | <b>163.428,00</b> |
| <b>06</b>                             | <b>MISSIONE 6 - Politiche giovanili, sport e tempo libero</b>                    |                              |                                    |                            |                        |  |   |                   |                                     |   |                      |                   |
| 01                                    | Sport e tempo libero   | 0,00                         | 0,00                               | 488.500,00                 | 13.500,00              | 0,00   | 0,00                                    | 0,00              | 0,00                                | 0,00                                      | 0,00                 | 502.000,00        |
| 02                                    | Giovani  | 0,00                         | 0,00                               | 0,00                       | 0,00                   | 0,00   | 0,00                                    | 0,00              | 0,00                                | 0,00                                      | 0,00                 | 0,00              |
|                                       | <b>TOTALE MISSIONE 6 - Politiche giovanili, sport e tempo libero</b>             | <b>0,00</b>                  | <b>0,00</b>                        | <b>488.500,00</b>          | <b>13.500,00</b>       | <b>0,00</b>                                    | <b>0,00</b>                             | <b>0,00</b>       | <b>0,00</b>                         | <b>0,00</b>                               | <b>0,00</b>          | <b>502.000,00</b> |
| <b>07</b>                             | <b>MISSIONE 7 - Turismo</b>  |                              |                                    |                            |                        |  |   |                   |                                     |   |                      |                   |
| 01                                    | Sviluppo e valorizzazione del turismo  | 0,00                         | 0,00                               | 0,00                       | 11.200,00              | 0,00   | 0,00                                    | 0,00              | 0,00                                | 0,00                                      | 0,00                 | 11.200,00         |
|                                       | <b>TOTALE MISSIONE 7 - Turismo</b>   | <b>0,00</b>                  | <b>0,00</b>                        | <b>0,00</b>                | <b>11.200,00</b>       | <b>0,00</b>                                    | <b>0,00</b>                             | <b>0,00</b>       | <b>0,00</b>                         | <b>0,00</b>                               | <b>0,00</b>          | <b>11.200,00</b>  |
| <b>08</b>                             | <b>MISSIONE 8 - Assetto del territorio ed edilizia abitativa</b>                 |                              |                                    |                            |                        |  |   |                   |                                     |   |                      |                   |
| 01                                    | Urbanistica e assetto del territorio   | 0,00                         | 0,00                               | 1.000,00                   | 0,00                   | 0,00   | 0,00                                    | 0,00              | 0,00                                | 0,00                                      | 0,00                 | 1.000,00          |
| 02                                    | Edilizia residenziale pubblica e locale e piani di edilizia economico-popolare   | 0,00                         | 0,00                               | 0,00                       | 0,00                   | 0,00   | 0,00                                    | 0,00              | 0,00                                | 0,00                                      | 0,00                 | 0,00              |
|                                       | <b>TOTALE MISSIONE 8 - Assetto del territorio ed edilizia abitativa</b>          | <b>0,00</b>                  | <b>0,00</b>                        | <b>1.000,00</b>            | <b>0,00</b>            | <b>0,00</b>                                    | <b>0,00</b>                             | <b>0,00</b>       | <b>0,00</b>                         | <b>0,00</b>                               | <b>0,00</b>          | <b>1.000,00</b>   |
| <b>09</b>                             | <b>MISSIONE 9 - Sviluppo sostenibile e tutela del territorio e dell'ambiente</b> |                              |                                    |                            |                        |  |   |                   |                                     |   |                      |                   |
| 02                                    | Tutela, valorizzazione e recupero ambientale                                     | 0,00                         | 0,00                               | 30.500,00                  | 0,00                   | 0,00   | 0,00                                    | 0,00              | 0,00                                | 0,00                                      | 0,00                 | 30.500,00         |
| 03                                    | Rifiuti  | 0,00                         | 12.000,00                          | 0,00                       | 0,00                   | 0,00   | 0,00                                    | 0,00              | 0,00                                | 0,00                                      | 0,00                 | 12.000,00         |
| 04                                    | Servizio idrico integrato  | 0,00                         | 0,00                               | 189.500,00                 | 4.000,00               | 0,00   | 0,00                                    | 0,00              | 0,00                                | 0,00                                      | 0,00                 | 193.500,00        |

| MISSIONI E PROGRAMMI \ MACROAGGREGATI |  | Redditi da lavoro dipendente | Imposte e tasse a carico dell'ente | Acquisto di beni e servizi      | Trasferimenti correnti        | Trasferimenti di tributi (solo per le Regioni) | Fondi perequativi (solo per le Regioni) | Interessi passivi   | Altre spese per redditi da capitale | Rimborsi e poste correttive delle entrate | Altre spese correnti | Totale                          |
|---------------------------------------|--|------------------------------|------------------------------------|---------------------------------|-------------------------------|--|---|---------------------|-------------------------------------|---|----------------------|---------------------------------|
|                                       |  | 101                          | 102                                | 103                             | 104                           | 105  | 106                                     | 107                 | 108                                 | 109                                       | 110                  | 100                             |
| 05                                    | Aree protette, parchi naturali, protezione naturalistica e forestazione<br><b>TOTALE MISSIONE 9 - Sviluppo sostenibile e tutela del territorio e dell'ambiente</b> | 0,00<br><b>0,00</b>          | 0,00<br><b>12.000,00</b>           | 500,00<br><b>220.500,00</b>     | 43.500,00<br><b>47.500,00</b> | 0,00<br><b>0,00</b>                            | 0,00<br><b>0,00</b>                     | 0,00<br><b>0,00</b> | 0,00<br><b>0,00</b>                 | 0,00<br><b>0,00</b>                       | 0,00<br><b>0,00</b>  | 44.000,00<br><b>280.000,00</b>  |
| 10                                    | <b>MISSIONE 10 - Trasporti e diritto alla mobilità</b>   |                              |                                    |                                 |                               |  |   |                     |                                     |   |                      |                                 |
| 05                                    | Viabilità e infrastrutture stradali<br><b>TOTALE MISSIONE 10 - Trasporti e diritto alla mobilità</b>   | 0,00<br><b>0,00</b>          | 0,00<br><b>0,00</b>                | 165.500,00<br><b>165.500,00</b> | 0,00<br><b>0,00</b>           | 0,00<br><b>0,00</b>                            | 0,00<br><b>0,00</b>                     | 0,00<br><b>0,00</b> | 0,00<br><b>0,00</b>                 | 0,00<br><b>0,00</b>                       | 0,00<br><b>0,00</b>  | 165.500,00<br><b>165.500,00</b> |
| 11                                    | <b>MISSIONE 11 - Soccorso civile</b>   |                              |                                    |                                 |                               |  |   |                     |                                     |   |                      |                                 |
| 01                                    | Sistema di protezione civile<br><b>TOTALE MISSIONE 11 - Soccorso civile</b>  | 0,00<br><b>0,00</b>          | 0,00<br><b>0,00</b>                | 0,00<br><b>0,00</b>             | 8.500,00<br><b>8.500,00</b>   | 0,00<br><b>0,00</b>                            | 0,00<br><b>0,00</b>                     | 0,00<br><b>0,00</b> | 0,00<br><b>0,00</b>                 | 0,00<br><b>0,00</b>                       | 0,00<br><b>0,00</b>  | 8.500,00<br><b>8.500,00</b>     |
| 12                                    | <b>MISSIONE 12 - Diritti sociali, politiche sociali e famiglia</b>   |                              |                                    |                                 |                               |  |   |                     |                                     |   |                      |                                 |
| 01                                    | Interventi per l'infanzia e i minori e per asili nido  | 0,00                         | 0,00                               | 4.800,00                        | 0,00                          | 0,00   | 0,00                                    | 0,00                | 0,00                                | 0,00                                      | 0,00                 | 4.800,00                        |
| 02                                    | Interventi per la disabilità   | 0,00                         | 0,00                               | 0,00                            | 100,00                        | 0,00   | 0,00                                    | 0,00                | 0,00                                | 0,00                                      | 0,00                 | 100,00                          |
| 03                                    | Interventi per gli anziani   | 0,00                         | 0,00                               | 100,00                          | 0,00                          | 0,00   | 0,00                                    | 0,00                | 0,00                                | 0,00                                      | 0,00                 | 100,00                          |
| 05                                    | Interventi per le famiglie   | 0,00                         | 0,00                               | 0,00                            | 0,00                          | 0,00   | 0,00                                    | 0,00                | 0,00                                | 0,00                                      | 0,00                 | 0,00                            |
| 08                                    | Cooperazione e associazionismo   | 0,00                         | 0,00                               | 0,00                            | 3.500,00                      | 0,00   | 0,00                                    | 0,00                | 0,00                                | 0,00                                      | 0,00                 | 3.500,00                        |
| 09                                    | Servizio necroscopico e cimiteriale<br><b>TOTALE MISSIONE 12 - Diritti sociali, politiche sociali e famiglia</b>   | 0,00<br><b>0,00</b>          | 0,00<br><b>0,00</b>                | 15.000,00<br><b>19.900,00</b>   | 3.000,00<br><b>6.600,00</b>   | 0,00<br><b>0,00</b>                            | 0,00<br><b>0,00</b>                     | 0,00<br><b>0,00</b> | 0,00<br><b>0,00</b>                 | 0,00<br><b>0,00</b>                       | 0,00<br><b>0,00</b>  | 18.000,00<br><b>26.500,00</b>   |
| 14                                    | <b>MISSIONE 14 - Sviluppo economico e competitività</b>  |                              |                                    |                                 |                               |  |   |                     |                                     |   |                      |                                 |
| 02                                    | Commercio - reti distributive - tutela dei consumatori   | 0,00                         | 0,00                               | 0,00                            | 0,00                          | 0,00   | 0,00                                    | 0,00                | 0,00                                | 0,00                                      | 0,00                 | 0,00                            |
| 04                                    | Reti e altri servizi di pubblica utilità<br><b>TOTALE MISSIONE 14 - Sviluppo economico e competitività</b>   | 0,00<br><b>0,00</b>          | 0,00<br><b>0,00</b>                | 0,00<br><b>0,00</b>             | 0,00<br><b>0,00</b>           | 0,00<br><b>0,00</b>                            | 0,00<br><b>0,00</b>                     | 0,00<br><b>0,00</b> | 0,00<br><b>0,00</b>                 | 0,00<br><b>0,00</b>                       | 0,00<br><b>0,00</b>  | 0,00<br><b>0,00</b>             |
| 15                                    | <b>MISSIONE 15 - Politiche per il lavoro e la formazione professionale</b>   |                              |                                    |                                 |                               |  |   |                     |                                     |   |                      |                                 |

| MISSIONI E PROGRAMMI \ MACROAGGREGATI |   | Redditi da lavoro dipendente | Imposte e tasse a carico dell'ente | Acquisto di beni e servizi | Trasferimenti correnti | Trasferimenti di tributi (solo per le Regioni) | Fondi perequativi (solo per le Regioni) | Interessi passivi | Altre spese per redditi da capitale | Rimborsi e poste correttive delle entrate | Altre spese correnti | Totale              |
|---------------------------------------|---|------------------------------|------------------------------------|----------------------------|------------------------|--|---|-------------------|-------------------------------------|---|----------------------|---------------------|
|                                       |   | 101                          | 102                                | 103                        | 104                    | 105  | 106                                     | 107               | 108                                 | 109                                       | 110                  | 100                 |
| 03                                    | Sostegno all'occupazione  | 0,00                         | 0,00                               | 0,00                       | 0,00                   | 0,00   | 0,00                                    | 0,00              | 0,00                                | 0,00                                      | 0,00                 | 0,00                |
|                                       | <b>TOTALE MISSIONE 15 - Politiche per il lavoro e la formazione professionale</b> | <b>0,00</b>                  | <b>0,00</b>                        | <b>0,00</b>                | <b>0,00</b>            | <b>0,00</b>                                    | <b>0,00</b>                             | <b>0,00</b>       | <b>0,00</b>                         | <b>0,00</b>                               | <b>0,00</b>          | <b>0,00</b>         |
| 17                                    | <b>MISSIONE 17 - Energia e diversificazione delle fonti energetiche</b>           |                              |                                    |                            |                        |  |   |                   |                                     |   |                      |                     |
| 01                                    | Fonti energetiche   | 0,00                         | 0,00                               | 0,00                       | 0,00                   | 0,00   | 0,00                                    | 0,00              | 0,00                                | 0,00                                      | 0,00                 | 0,00                |
|                                       | <b>TOTALE MISSIONE 17 - Energia e diversificazione delle fonti energetiche</b>    | <b>0,00</b>                  | <b>0,00</b>                        | <b>0,00</b>                | <b>0,00</b>            | <b>0,00</b>                                    | <b>0,00</b>                             | <b>0,00</b>       | <b>0,00</b>                         | <b>0,00</b>                               | <b>0,00</b>          | <b>0,00</b>         |
| 20                                    | <b>MISSIONE 20 - Fondi e accantonamenti</b>                                       |                              |                                    |                            |                        |  |   |                   |                                     |   |                      |                     |
| 01                                    | Fondo di riserva  | 0,00                         | 0,00                               | 0,00                       | 0,00                   | 0,00   | 0,00                                    | 0,00              | 0,00                                | 0,00                                      | 24.866,00            | 24.866,00           |
| 02                                    | Fondo crediti di dubbia esigibilità   | 0,00                         | 0,00                               | 0,00                       | 0,00                   | 0,00   | 0,00                                    | 0,00              | 0,00                                | 0,00                                      | 18.900,00            | 18.900,00           |
|                                       | <b>TOTALE MISSIONE 20 - Fondi e accantonamenti</b>                                | <b>0,00</b>                  | <b>0,00</b>                        | <b>0,00</b>                | <b>0,00</b>            | <b>0,00</b>                                    | <b>0,00</b>                             | <b>0,00</b>       | <b>0,00</b>                         | <b>0,00</b>                               | <b>43.766,00</b>     | <b>43.766,00</b>    |
| 50                                    | <b>MISSIONE 50 - Debito pubblico</b>  |                              |                                    |                            |                        |  |   |                   |                                     |   |                      |                     |
| 01                                    | Quota interessi ammortamento mutui e prestiti obbligazionari                      | 0,00                         | 0,00                               | 0,00                       | 0,00                   | 0,00   | 0,00                                    | 0,00              | 0,00                                | 0,00                                      | 0,00                 | 0,00                |
|                                       | <b>TOTALE MISSIONE 50 - Debito pubblico</b>                                       | <b>0,00</b>                  | <b>0,00</b>                        | <b>0,00</b>                | <b>0,00</b>            | <b>0,00</b>                                    | <b>0,00</b>                             | <b>0,00</b>       | <b>0,00</b>                         | <b>0,00</b>                               | <b>0,00</b>          | <b>0,00</b>         |
| 60                                    | <b>MISSIONE 60 - Anticipazioni finanziarie</b>                                    |                              |                                    |                            |                        |  |   |                   |                                     |   |                      |                     |
| 01                                    | Restituzione anticipazione di tesoreria   | 0,00                         | 0,00                               | 0,00                       | 0,00                   | 0,00   | 0,00                                    | 0,00              | 0,00                                | 0,00                                      | 0,00                 | 0,00                |
|                                       | <b>TOTALE MISSIONE 60 - Anticipazioni finanziarie</b>                             | <b>0,00</b>                  | <b>0,00</b>                        | <b>0,00</b>                | <b>0,00</b>            | <b>0,00</b>                                    | <b>0,00</b>                             | <b>0,00</b>       | <b>0,00</b>                         | <b>0,00</b>                               | <b>0,00</b>          | <b>0,00</b>         |
| <b>TOTALE GENERALE DELLE SPESE</b>    |   | <b>921.074,00</b>            | <b>136.000,00</b>                  | <b>1.761.900,00</b>        | <b>229.300,00</b>      | <b>0,00</b>                                    | <b>0,00</b>                             | <b>0,00</b>       | <b>0,00</b>                         | <b>2.500,00</b>                           | <b>108.266,00</b>    | <b>3.159.040,00</b> |

**SPESE PER MISSIONI, PROGRAMMI E MACROAGGREGATI**
**SPESE IN CONTO CAPITALE E SPESE PER INCREMENTO DI ATTIVITA' FINANZIARIE**
**PREVISIONI DI COMPETENZA**
**Esercizio finanziario 2022 - Anno 2022**

| MISSIONI E PROGRAMMI \ MACROAGGREGATI |  | Tributi in conto capitale a carico dell'ente | Investimenti fissi lordi | Contributi agli investimenti | Trasferimenti in conto capitale | Altre spese in conto capitale | Totale SPESE IN CONTO CAPITALE | Acquisizioni di attività finanziarie | Concessione crediti di breve termine | Concessione crediti di medio - lungo termine | Altre spese per incremento di attività finanziarie | Totale SPESE PER INCREMENTO DI ATTIVITA' FINANZIARIE |
|---------------------------------------|--|--|--------------------------|------------------------------|---------------------------------|-------------------------------|--------------------------------|--------------------------------------|--------------------------------------|--|--|--|
|                                       |  | 201  | 202                      | 203                          | 204                             | 205                           | 200                            | 301                                  | 302                                  | 303  | 304  | 300  |
| <b>01</b>                             | <b>MISSIONE 1 - Servizi istituzionali, generali e di gestione</b>        |  |                          |                              |                                 |                               |                                |                                      |                                      |  |  |  |
| 01                                    | Organi istituzionali   | 0,00   | 0,00                     | 0,00                         | 0,00                            | 0,00                          | 0,00                           | 0,00                                 | 0,00                                 | 0,00   | 0,00   | 0,00   |
| 02                                    | Segreteria generale  | 0,00   | 266.000,00               | 0,00                         | 0,00                            | 0,00                          | 266.000,00                     | 0,00                                 | 0,00                                 | 0,00   | 0,00   | 0,00   |
| 03                                    | Gestione economica, finanziaria, programmazione e provveditorato         | 0,00   | 0,00                     | 0,00                         | 0,00                            | 0,00                          | 0,00                           | 0,00                                 | 0,00                                 | 0,00   | 0,00   | 0,00   |
| 04                                    | Gestione delle entrate tributarie e servizi fiscali                      | 0,00   | 0,00                     | 0,00                         | 0,00                            | 0,00                          | 0,00                           | 0,00                                 | 0,00                                 | 0,00   | 0,00   | 0,00   |
| 05                                    | Gestione dei beni demaniali e patrimoniali                               | 0,00   | 568.401,86               | 0,00                         | 0,00                            | 0,00                          | 568.401,86                     | 0,00                                 | 0,00                                 | 0,00   | 0,00   | 0,00   |
| 06                                    | Ufficio tecnico  | 0,00   | 0,00                     | 0,00                         | 0,00                            | 0,00                          | 0,00                           | 0,00                                 | 0,00                                 | 0,00   | 0,00   | 0,00   |
| 07                                    | Elezioni e consultazioni popolari - Anagrafe e stato civile              | 0,00   | 0,00                     | 0,00                         | 0,00                            | 0,00                          | 0,00                           | 0,00                                 | 0,00                                 | 0,00   | 0,00   | 0,00   |
| 08                                    | Statistica e sistemi informativi   | 0,00   | 0,00                     | 0,00                         | 0,00                            | 0,00                          | 0,00                           | 0,00                                 | 0,00                                 | 0,00   | 0,00   | 0,00   |
| 10                                    | Risorse umane  | 0,00   | 0,00                     | 0,00                         | 0,00                            | 0,00                          | 0,00                           | 0,00                                 | 0,00                                 | 0,00   | 0,00   | 0,00   |
| 11                                    | Altri servizi generali   | 0,00   | 127.000,00               | 0,00                         | 0,00                            | 0,00                          | 127.000,00                     | 0,00                                 | 0,00                                 | 0,00   | 0,00   | 0,00   |
|                                       | <b>TOTALE MISSIONE 1 - Servizi istituzionali, generali e di gestione</b> | <b>0,00</b>                                  | <b>961.401,86</b>        | <b>0,00</b>                  | <b>0,00</b>                     | <b>0,00</b>                   | <b>961.401,86</b>              | <b>0,00</b>                          | <b>0,00</b>                          | <b>0,00</b>                                  | <b>0,00</b>  | <b>0,00</b>  |
| <b>03</b>                             | <b>MISSIONE 3 - Ordine pubblico e sicurezza</b>                          |  |                          |                              |                                 |                               |                                |                                      |                                      |  |  |  |
| 01                                    | Polizia locale e amministrativa  | 0,00   | 0,00                     | 0,00                         | 0,00                            | 0,00                          | 0,00                           | 0,00                                 | 0,00                                 | 0,00   | 0,00   | 0,00   |
| 02                                    | Sistema integrato di sicurezza urbana                                    | 0,00   | 49.000,00                | 0,00                         | 0,00                            | 0,00                          | 49.000,00                      | 0,00                                 | 0,00                                 | 0,00   | 0,00   | 0,00   |
|                                       | <b>TOTALE MISSIONE 3 - Ordine pubblico e sicurezza</b>                   | <b>0,00</b>                                  | <b>49.000,00</b>         | <b>0,00</b>                  | <b>0,00</b>                     | <b>0,00</b>                   | <b>49.000,00</b>               | <b>0,00</b>                          | <b>0,00</b>                          | <b>0,00</b>                                  | <b>0,00</b>  | <b>0,00</b>  |
| <b>04</b>                             | <b>MISSIONE 4 - Istruzione e diritto allo studio</b>                     |  |                          |                              |                                 |                               |                                |                                      |                                      |  |  |  |
| 01                                    | Istruzione prescolastica   | 0,00   | 14.500,00                | 0,00                         | 0,00                            | 0,00                          | 14.500,00                      | 0,00                                 | 0,00                                 | 0,00   | 0,00   | 0,00   |

| MISSIONI E PROGRAMMI \ MACROAGGREGATI |  | Tributi in conto capitale a carico dell'ente | Investimenti fissi lordi | Contributi agli investimenti | Trasferimenti in conto capitale | Altre spese in conto capitale | Totale SPESE IN CONTO CAPITALE | Acquisizioni di attività finanziarie | Concessione crediti di breve termine | Concessione crediti di medio - lungo termine | Altre spese per incremento di attività finanziarie | Totale SPESE PER INCREMENTO DI ATTIVITA' FINANZIARIE |
|---------------------------------------|--|--|--------------------------|------------------------------|---------------------------------|-------------------------------|--------------------------------|--------------------------------------|--------------------------------------|--|--|--|
|                                       |  | 201  | 202                      | 203                          | 204                             | 205                           | 200                            | 301                                  | 302                                  | 303  | 304  | 300  |
| 02                                    | Altri ordini di istruzione non universitaria                                     | 0,00   | 151.008,92               | 0,00                         | 0,00                            | 0,00                          | 151.008,92                     | 0,00                                 | 0,00                                 | 0,00   | 0,00   | 0,00   |
|                                       | <b>TOTALE MISSIONE 4 - Istruzione e diritto allo studio</b>                      | <b>0,00</b>                                  | <b>165.508,92</b>        | <b>0,00</b>                  | <b>0,00</b>                     | <b>0,00</b>                   | <b>165.508,92</b>              | <b>0,00</b>                          | <b>0,00</b>                          | <b>0,00</b>                                  | <b>0,00</b>  | <b>0,00</b>  |
| <b>05</b>                             | <b>MISSIONE 5 - Tutela e valorizzazione dei beni e attività culturali</b>        |  |                          |                              |                                 |                               |                                |                                      |                                      |  |  |  |
| 01                                    | Valorizzazione dei beni di interesse storico                                     | 0,00   | 0,00                     | 0,00                         | 0,00                            | 0,00                          | 0,00                           | 0,00                                 | 0,00                                 | 0,00   | 0,00   | 0,00   |
| 02                                    | Attività culturali e interventi diversi nel settore culturale                    | 0,00   | 128.050,00               | 66.620,00                    | 0,00                            | 0,00                          | 194.670,00                     | 0,00                                 | 0,00                                 | 0,00   | 0,00   | 0,00   |
|                                       | <b>TOTALE MISSIONE 5 - Tutela e valorizzazione dei beni e attività culturali</b> | <b>0,00</b>                                  | <b>128.050,00</b>        | <b>66.620,00</b>             | <b>0,00</b>                     | <b>0,00</b>                   | <b>194.670,00</b>              | <b>0,00</b>                          | <b>0,00</b>                          | <b>0,00</b>                                  | <b>0,00</b>  | <b>0,00</b>  |
| <b>06</b>                             | <b>MISSIONE 6 - Politiche giovanili, sport e tempo libero</b>                    |  |                          |                              |                                 |                               |                                |                                      |                                      |  |  |  |
| 01                                    | Sport e tempo libero   | 0,00   | 787.000,00               | 162.975,00                   | 0,00                            | 0,00                          | 949.975,00                     | 0,00                                 | 0,00                                 | 0,00   | 0,00   | 0,00   |
| 02                                    | Giovani  | 0,00   | 0,00                     | 0,00                         | 0,00                            | 0,00                          | 0,00                           | 0,00                                 | 0,00                                 | 0,00   | 0,00   | 0,00   |
|                                       | <b>TOTALE MISSIONE 6 - Politiche giovanili, sport e tempo libero</b>             | <b>0,00</b>                                  | <b>787.000,00</b>        | <b>162.975,00</b>            | <b>0,00</b>                     | <b>0,00</b>                   | <b>949.975,00</b>              | <b>0,00</b>                          | <b>0,00</b>                          | <b>0,00</b>                                  | <b>0,00</b>  | <b>0,00</b>  |
| <b>07</b>                             | <b>MISSIONE 7 - Turismo</b>  |  |                          |                              |                                 |                               |                                |                                      |                                      |  |  |  |
| 01                                    | Sviluppo e valorizzazione del turismo  | 0,00   | 67.000,00                | 10.000,00                    | 0,00                            | 0,00                          | 77.000,00                      | 0,00                                 | 0,00                                 | 0,00   | 0,00   | 0,00   |
|                                       | <b>TOTALE MISSIONE 7 - Turismo</b>   | <b>0,00</b>                                  | <b>67.000,00</b>         | <b>10.000,00</b>             | <b>0,00</b>                     | <b>0,00</b>                   | <b>77.000,00</b>               | <b>0,00</b>                          | <b>0,00</b>                          | <b>0,00</b>                                  | <b>0,00</b>  | <b>0,00</b>  |
| <b>08</b>                             | <b>MISSIONE 8 - Assetto del territorio ed edilizia abitativa</b>                 |  |                          |                              |                                 |                               |                                |                                      |                                      |  |  |  |
| 01                                    | Urbanistica e assetto del territorio   | 0,00   | 187.100,00               | 0,00                         | 0,00                            | 0,00                          | 187.100,00                     | 0,00                                 | 0,00                                 | 0,00   | 0,00   | 0,00   |
| 02                                    | Edilizia residenziale pubblica e locale e piani di edilizia economico-popolare   | 0,00   | 0,00                     | 0,00                         | 0,00                            | 0,00                          | 0,00                           | 0,00                                 | 0,00                                 | 0,00   | 0,00   | 0,00   |
|                                       | <b>TOTALE MISSIONE 8 - Assetto del territorio ed edilizia abitativa</b>          | <b>0,00</b>                                  | <b>187.100,00</b>        | <b>0,00</b>                  | <b>0,00</b>                     | <b>0,00</b>                   | <b>187.100,00</b>              | <b>0,00</b>                          | <b>0,00</b>                          | <b>0,00</b>                                  | <b>0,00</b>  | <b>0,00</b>  |
| <b>09</b>                             | <b>MISSIONE 9 - Sviluppo sostenibile e tutela del territorio e dell'ambiente</b> |  |                          |                              |                                 |                               |                                |                                      |                                      |  |  |  |
| 02                                    | Tutela, valorizzazione e recupero ambientale                                     | 0,00   | 889.680,00               | 1.000,00                     | 0,00                            | 0,00                          | 890.680,00                     | 0,00                                 | 0,00                                 | 0,00   | 0,00   | 0,00   |
| 03                                    | Rifiuti  | 0,00   | 0,00                     | 0,00                         | 0,00                            | 0,00                          | 0,00                           | 0,00                                 | 0,00                                 | 0,00   | 0,00   | 0,00   |
| 04                                    | Servizio idrico integrato  | 0,00   | 300.815,95               | 62.000,00                    | 0,00                            | 0,00                          | 362.815,95                     | 0,00                                 | 0,00                                 | 0,00   | 0,00   | 0,00   |
| 05                                    | Aree protette, parchi naturali, protezione naturalistica e forestazione          | 0,00   | 0,00                     | 0,00                         | 0,00                            | 0,00                          | 0,00                           | 0,00                                 | 0,00                                 | 0,00   | 0,00   | 0,00   |

| MISSIONI E PROGRAMMI \ MACROAGGREGATI |   | Tributi in conto capitale a carico dell'ente | Investimenti fissi lordi | Contributi agli investimenti | Trasferimenti in conto capitale | Altre spese in conto capitale | Totale SPESE IN CONTO CAPITALE | Acquisizioni di attività finanziarie | Concessione crediti di breve termine | Concessione crediti di medio - lungo termine | Altre spese per incremento di attività finanziarie | Totale SPESE PER INCREMENTO DI ATTIVITA' FINANZIARIE |
|---------------------------------------|---|--|--------------------------|------------------------------|---------------------------------|-------------------------------|--------------------------------|--------------------------------------|--------------------------------------|--|--|--|
|                                       |   | 201  | 202                      | 203                          | 204                             | 205                           | 200                            | 301                                  | 302                                  | 303  | 304  | 300  |
|                                       | <b>TOTALE MISSIONE 9 - Sviluppo sostenibile e tutela del territorio e dell'ambiente</b> | 0,00   | 1.190.495,95             | 63.000,00                    | 0,00                            | 0,00                          | 1.253.495,95                   | 0,00                                 | 0,00                                 | 0,00   | 0,00   | 0,00   |
| 10                                    | <b>MISSIONE 10 - Trasporti e diritto alla mobilità</b>                                  |  |                          |                              |                                 |                               |                                |                                      |                                      |  |  |  |
| 05                                    | Viabilità e infrastrutture stradali   | 0,00   | 1.204.468,00             | 0,00                         | 0,00                            | 0,00                          | 1.204.468,00                   | 0,00                                 | 0,00                                 | 0,00   | 0,00   | 0,00   |
|                                       | <b>TOTALE MISSIONE 10 - Trasporti e diritto alla mobilità</b>                           | 0,00   | 1.204.468,00             | 0,00                         | 0,00                            | 0,00                          | 1.204.468,00                   | 0,00                                 | 0,00                                 | 0,00   | 0,00   | 0,00   |
| 11                                    | <b>MISSIONE 11 - Soccorso civile</b>  |  |                          |                              |                                 |                               |                                |                                      |                                      |  |  |  |
| 01                                    | Sistema di protezione civile  | 0,00   | 0,00                     | 133.000,00                   | 0,00                            | 0,00                          | 133.000,00                     | 0,00                                 | 0,00                                 | 0,00   | 0,00   | 0,00   |
|                                       | <b>TOTALE MISSIONE 11 - Soccorso civile</b>   | 0,00   | 0,00                     | 133.000,00                   | 0,00                            | 0,00                          | 133.000,00                     | 0,00                                 | 0,00                                 | 0,00   | 0,00   | 0,00   |
| 12                                    | <b>MISSIONE 12 - Diritti sociali, politiche sociali e famiglia</b>                      |  |                          |                              |                                 |                               |                                |                                      |                                      |  |  |  |
| 01                                    | Interventi per l'infanzia e i minori e per asili nido                                   | 0,00   | 0,00                     | 0,00                         | 0,00                            | 0,00                          | 0,00                           | 0,00                                 | 0,00                                 | 0,00   | 0,00   | 0,00   |
| 02                                    | Interventi per la disabilità  | 0,00   | 0,00                     | 0,00                         | 0,00                            | 0,00                          | 0,00                           | 0,00                                 | 0,00                                 | 0,00   | 0,00   | 0,00   |
| 03                                    | Interventi per gli anziani  | 0,00   | 0,00                     | 0,00                         | 0,00                            | 0,00                          | 0,00                           | 0,00                                 | 0,00                                 | 0,00   | 0,00   | 0,00   |
| 05                                    | Interventi per le famiglie  | 0,00   | 0,00                     | 0,00                         | 0,00                            | 0,00                          | 0,00                           | 0,00                                 | 0,00                                 | 0,00   | 0,00   | 0,00   |
| 08                                    | Cooperazione e associazionismo  | 0,00   | 0,00                     | 0,00                         | 0,00                            | 0,00                          | 0,00                           | 0,00                                 | 0,00                                 | 0,00   | 0,00   | 0,00   |
| 09                                    | Servizio necroscopico e cimiteriale   | 0,00   | 230.000,00               | 0,00                         | 0,00                            | 0,00                          | 230.000,00                     | 0,00                                 | 0,00                                 | 0,00   | 0,00   | 0,00   |
|                                       | <b>TOTALE MISSIONE 12 - Diritti sociali, politiche sociali e famiglia</b>               | 0,00   | 230.000,00               | 0,00                         | 0,00                            | 0,00                          | 230.000,00                     | 0,00                                 | 0,00                                 | 0,00   | 0,00   | 0,00   |
| 14                                    | <b>MISSIONE 14 - Sviluppo economico e competitività</b>                                 |  |                          |                              |                                 |                               |                                |                                      |                                      |  |  |  |
| 02                                    | Commercio - reti distributive - tutela dei consumatori                                  | 0,00   | 0,00                     | 0,00                         | 0,00                            | 0,00                          | 0,00                           | 0,00                                 | 0,00                                 | 0,00   | 0,00   | 0,00   |
| 04                                    | Reti e altri servizi di pubblica utilità  | 0,00   | 0,00                     | 0,00                         | 0,00                            | 0,00                          | 0,00                           | 0,00                                 | 0,00                                 | 0,00   | 0,00   | 0,00   |
|                                       | <b>TOTALE MISSIONE 14 - Sviluppo economico e competitività</b>                          | 0,00   | 0,00                     | 0,00                         | 0,00                            | 0,00                          | 0,00                           | 0,00                                 | 0,00                                 | 0,00   | 0,00   | 0,00   |
| 15                                    | <b>MISSIONE 15 - Politiche per il lavoro e la formazione professionale</b>              |  |                          |                              |                                 |                               |                                |                                      |                                      |  |  |  |
| 03                                    | Sostegno all'occupazione  | 0,00   | 0,00                     | 5.023,00                     | 0,00                            | 0,00                          | 5.023,00                       | 0,00                                 | 0,00                                 | 0,00   | 0,00   | 0,00   |
|                                       | <b>TOTALE MISSIONE 15 - Politiche per il lavoro e la formazione professionale</b>       | 0,00   | 0,00                     | 5.023,00                     | 0,00                            | 0,00                          | 5.023,00                       | 0,00                                 | 0,00                                 | 0,00   | 0,00   | 0,00   |

| MISSIONI E PROGRAMMI \ MACROAGGREGATI |  | Tributi in conto capitale a carico dell'ente | Investimenti fissi lordi | Contributi agli investimenti | Trasferimenti in conto capitale | Altre spese in conto capitale | Totale SPESE IN CONTO CAPITALE | Acquisizioni di attività finanziarie | Concessione crediti di breve termine | Concessione crediti di medio - lungo termine | Altre spese per incremento di attività finanziarie | Totale SPESE PER INCREMENTO DI ATTIVITA' FINANZIARIE |
|---------------------------------------|--|--|--------------------------|------------------------------|---------------------------------|-------------------------------|--------------------------------|--------------------------------------|--------------------------------------|--|--|--|
|                                       |  | 201  | 202                      | 203                          | 204                             | 205                           | 200                            | 301                                  | 302                                  | 303  | 304  | 300  |
| <b>17</b>                             | <b>MISSIONE 17 - Energia e diversificazione delle fonti energetiche</b>        |  |                          |                              |                                 |                               |                                |                                      |                                      |  |  |  |
| 01                                    | Fonti energetiche  | 0,00   | 0,00                     | 0,00                         | 0,00                            | 0,00                          | 0,00                           | 0,00                                 | 0,00                                 | 0,00   | 0,00   | 0,00   |
|                                       | <b>TOTALE MISSIONE 17 - Energia e diversificazione delle fonti energetiche</b> | <b>0,00</b>                                  | <b>0,00</b>              | <b>0,00</b>                  | <b>0,00</b>                     | <b>0,00</b>                   | <b>0,00</b>                    | <b>0,00</b>                          | <b>0,00</b>                          | <b>0,00</b>                                  | <b>0,00</b>  | <b>0,00</b>  |
| <b>20</b>                             | <b>MISSIONE 20 - Fondi e accantonamenti</b>                                    |  |                          |                              |                                 |                               |                                |                                      |                                      |  |  |  |
| 01                                    | Fondo di riserva   | 0,00   | 0,00                     | 0,00                         | 0,00                            | 0,00                          | 0,00                           | 0,00                                 | 0,00                                 | 0,00   | 0,00   | 0,00   |
| 02                                    | Fondo crediti di dubbia esigibilità  | 0,00   | 0,00                     | 0,00                         | 0,00                            | 0,00                          | 0,00                           | 0,00                                 | 0,00                                 | 0,00   | 0,00   | 0,00   |
|                                       | <b>TOTALE MISSIONE 20 - Fondi e accantonamenti</b>                             | <b>0,00</b>                                  | <b>0,00</b>              | <b>0,00</b>                  | <b>0,00</b>                     | <b>0,00</b>                   | <b>0,00</b>                    | <b>0,00</b>                          | <b>0,00</b>                          | <b>0,00</b>                                  | <b>0,00</b>  | <b>0,00</b>  |
| <b>TOTALE GENERALE DELLE SPESE</b>    |  | <b>0,00</b>                                  | <b>4.970.024,73</b>      | <b>440.618,00</b>            | <b>0,00</b>                     | <b>0,00</b>                   | <b>5.410.642,73</b>            | <b>0,00</b>                          | <b>0,00</b>                          | <b>0,00</b>                                  | <b>0,00</b>  | <b>0,00</b>  |



**SPESE PER MISSIONI, PROGRAMMI E MACROAGGREGATI**

**SPESE IN CONTO CAPITALE E SPESE PER INCREMENTO DI ATTIVITA' FINANZIARIE**

**PREVISIONI DI COMPETENZA**

**Esercizio finanziario 2022 - Anno 2023**

| MISSIONI E PROGRAMMI \ MACROAGGREGATI |  | Tributi in conto capitale a carico dell'ente | Investimenti fissi lordi | Contributi agli investimenti | Trasferimenti in conto capitale | Altre spese in conto capitale | Totale SPESE IN CONTO CAPITALE | Acquisizioni di attività finanziarie | Concessione crediti di breve termine | Concessione crediti di medio - lungo termine | Altre spese per incremento di attività finanziarie | Totale SPESE PER INCREMENTO DI ATTIVITA' FINANZIARIE |
|---------------------------------------|--|--|--------------------------|------------------------------|---------------------------------|-------------------------------|--------------------------------|--------------------------------------|--------------------------------------|--|--|--|
|                                       |  | 201  | 202                      | 203                          | 204                             | 205                           | 200                            | 301                                  | 302                                  | 303  | 304  | 300  |
| <b>01</b>                             | <b>MISSIONE 1 - Servizi istituzionali, generali e di gestione</b>        |  |                          |                              |                                 |                               |                                |                                      |                                      |  |  |  |
| 01                                    | Organi istituzionali   | 0,00   | 0,00                     | 0,00                         | 0,00                            | 0,00                          | 0,00                           | 0,00                                 | 0,00                                 | 0,00   | 0,00   | 0,00   |
| 02                                    | Segreteria generale  | 0,00   | 44.000,00                | 0,00                         | 0,00                            | 0,00                          | 44.000,00                      | 0,00                                 | 0,00                                 | 0,00   | 0,00   | 0,00   |
| 03                                    | Gestione economica, finanziaria, programmazione e provveditorato         | 0,00   | 0,00                     | 0,00                         | 0,00                            | 0,00                          | 0,00                           | 0,00                                 | 0,00                                 | 0,00   | 0,00   | 0,00   |
| 04                                    | Gestione delle entrate tributarie e servizi fiscali                      | 0,00   | 0,00                     | 0,00                         | 0,00                            | 0,00                          | 0,00                           | 0,00                                 | 0,00                                 | 0,00   | 0,00   | 0,00   |
| 05                                    | Gestione dei beni demaniali e patrimoniali                               | 0,00   | 263.775,00               | 0,00                         | 0,00                            | 0,00                          | 263.775,00                     | 0,00                                 | 0,00                                 | 0,00   | 0,00   | 0,00   |
| 06                                    | Ufficio tecnico  | 0,00   | 50.000,00                | 0,00                         | 0,00                            | 0,00                          | 50.000,00                      | 0,00                                 | 0,00                                 | 0,00   | 0,00   | 0,00   |
| 07                                    | Elezioni e consultazioni popolari - Anagrafe e stato civile              | 0,00   | 0,00                     | 0,00                         | 0,00                            | 0,00                          | 0,00                           | 0,00                                 | 0,00                                 | 0,00   | 0,00   | 0,00   |
| 08                                    | Statistica e sistemi informativi   | 0,00   | 0,00                     | 0,00                         | 0,00                            | 0,00                          | 0,00                           | 0,00                                 | 0,00                                 | 0,00   | 0,00   | 0,00   |
| 10                                    | Risorse umane  | 0,00   | 0,00                     | 0,00                         | 0,00                            | 0,00                          | 0,00                           | 0,00                                 | 0,00                                 | 0,00   | 0,00   | 0,00   |
| 11                                    | Altri servizi generali   | 0,00   | 83.000,00                | 0,00                         | 0,00                            | 0,00                          | 83.000,00                      | 0,00                                 | 0,00                                 | 0,00   | 0,00   | 0,00   |
|                                       | <b>TOTALE MISSIONE 1 - Servizi istituzionali, generali e di gestione</b> | <b>0,00</b>                                  | <b>440.775,00</b>        | <b>0,00</b>                  | <b>0,00</b>                     | <b>0,00</b>                   | <b>440.775,00</b>              | <b>0,00</b>                          | <b>0,00</b>                          | <b>0,00</b>                                  | <b>0,00</b>  | <b>0,00</b>  |
| <b>03</b>                             | <b>MISSIONE 3 - Ordine pubblico e sicurezza</b>                          |  |                          |                              |                                 |                               |                                |                                      |                                      |  |  |  |
| 01                                    | Polizia locale e amministrativa  | 0,00   | 0,00                     | 0,00                         | 0,00                            | 0,00                          | 0,00                           | 0,00                                 | 0,00                                 | 0,00   | 0,00   | 0,00   |
| 02                                    | Sistema integrato di sicurezza urbana                                    | 0,00   | 0,00                     | 0,00                         | 0,00                            | 0,00                          | 0,00                           | 0,00                                 | 0,00                                 | 0,00   | 0,00   | 0,00   |
|                                       | <b>TOTALE MISSIONE 3 - Ordine pubblico e sicurezza</b>                   | <b>0,00</b>                                  | <b>0,00</b>              | <b>0,00</b>                  | <b>0,00</b>                     | <b>0,00</b>                   | <b>0,00</b>                    | <b>0,00</b>                          | <b>0,00</b>                          | <b>0,00</b>                                  | <b>0,00</b>  | <b>0,00</b>  |
| <b>04</b>                             | <b>MISSIONE 4 - Istruzione e diritto allo studio</b>                     |  |                          |                              |                                 |                               |                                |                                      |                                      |  |  |  |
| 01                                    | Istruzione prescolastica   | 0,00   | 108.500,00               | 0,00                         | 0,00                            | 0,00                          | 108.500,00                     | 0,00                                 | 0,00                                 | 0,00   | 0,00   | 0,00   |

| MISSIONI E PROGRAMMI \ MACROAGGREGATI |  | Tributi in conto capitale a carico dell'ente | Investimenti fissi lordi | Contributi agli investimenti | Trasferimenti in conto capitale | Altre spese in conto capitale | Totale SPESE IN CONTO CAPITALE | Acquisizioni di attività finanziarie | Concessione crediti di breve termine | Concessione crediti di medio - lungo termine | Altre spese per incremento di attività finanziarie | Totale SPESE PER INCREMENTO DI ATTIVITA' FINANZIARIE |
|---------------------------------------|--|--|--------------------------|------------------------------|---------------------------------|-------------------------------|--------------------------------|--------------------------------------|--------------------------------------|--|--|--|
|                                       |  | 201  | 202                      | 203                          | 204                             | 205                           | 200                            | 301                                  | 302                                  | 303  | 304  | 300  |
| 02                                    | Altri ordini di istruzione non universitaria                                     | 0,00   | 2.029.000,00             | 0,00                         | 0,00                            | 0,00                          | 2.029.000,00                   | 0,00                                 | 0,00                                 | 0,00   | 0,00   | 0,00   |
|                                       | <b>TOTALE MISSIONE 4 - Istruzione e diritto allo studio</b>                      | <b>0,00</b>                                  | <b>2.137.500,00</b>      | <b>0,00</b>                  | <b>0,00</b>                     | <b>0,00</b>                   | <b>2.137.500,00</b>            | <b>0,00</b>                          | <b>0,00</b>                          | <b>0,00</b>                                  | <b>0,00</b>  | <b>0,00</b>  |
| <b>05</b>                             | <b>MISSIONE 5 - Tutela e valorizzazione dei beni e attività culturali</b>        |  |                          |                              |                                 |                               |                                |                                      |                                      |  |  |  |
| 01                                    | Valorizzazione dei beni di interesse storico                                     | 0,00   | 0,00                     | 0,00                         | 0,00                            | 0,00                          | 0,00                           | 0,00                                 | 0,00                                 | 0,00   | 0,00   | 0,00   |
| 02                                    | Attività culturali e interventi diversi nel settore culturale                    | 0,00   | 7.000,00                 | 0,00                         | 0,00                            | 0,00                          | 7.000,00                       | 0,00                                 | 0,00                                 | 0,00   | 0,00   | 0,00   |
|                                       | <b>TOTALE MISSIONE 5 - Tutela e valorizzazione dei beni e attività culturali</b> | <b>0,00</b>                                  | <b>7.000,00</b>          | <b>0,00</b>                  | <b>0,00</b>                     | <b>0,00</b>                   | <b>7.000,00</b>                | <b>0,00</b>                          | <b>0,00</b>                          | <b>0,00</b>                                  | <b>0,00</b>  | <b>0,00</b>  |
| <b>06</b>                             | <b>MISSIONE 6 - Politiche giovanili, sport e tempo libero</b>                    |  |                          |                              |                                 |                               |                                |                                      |                                      |  |  |  |
| 01                                    | Sport e tempo libero   | 0,00   | 27.000,00                | 23.700,00                    | 0,00                            | 0,00                          | 50.700,00                      | 0,00                                 | 0,00                                 | 0,00   | 0,00   | 0,00   |
| 02                                    | Giovani  | 0,00   | 0,00                     | 0,00                         | 0,00                            | 0,00                          | 0,00                           | 0,00                                 | 0,00                                 | 0,00   | 0,00   | 0,00   |
|                                       | <b>TOTALE MISSIONE 6 - Politiche giovanili, sport e tempo libero</b>             | <b>0,00</b>                                  | <b>27.000,00</b>         | <b>23.700,00</b>             | <b>0,00</b>                     | <b>0,00</b>                   | <b>50.700,00</b>               | <b>0,00</b>                          | <b>0,00</b>                          | <b>0,00</b>                                  | <b>0,00</b>  | <b>0,00</b>  |
| <b>07</b>                             | <b>MISSIONE 7 - Turismo</b>  |  |                          |                              |                                 |                               |                                |                                      |                                      |  |  |  |
| 01                                    | Sviluppo e valorizzazione del turismo  | 0,00   | 0,00                     | 10.000,00                    | 0,00                            | 0,00                          | 10.000,00                      | 0,00                                 | 0,00                                 | 0,00   | 0,00   | 0,00   |
|                                       | <b>TOTALE MISSIONE 7 - Turismo</b>   | <b>0,00</b>                                  | <b>0,00</b>              | <b>10.000,00</b>             | <b>0,00</b>                     | <b>0,00</b>                   | <b>10.000,00</b>               | <b>0,00</b>                          | <b>0,00</b>                          | <b>0,00</b>                                  | <b>0,00</b>  | <b>0,00</b>  |
| <b>08</b>                             | <b>MISSIONE 8 - Assetto del territorio ed edilizia abitativa</b>                 |  |                          |                              |                                 |                               |                                |                                      |                                      |  |  |  |
| 01                                    | Urbanistica e assetto del territorio   | 0,00   | 0,00                     | 0,00                         | 0,00                            | 0,00                          | 0,00                           | 0,00                                 | 0,00                                 | 0,00   | 0,00   | 0,00   |
| 02                                    | Edilizia residenziale pubblica e locale e piani di edilizia economico-popolare   | 0,00   | 0,00                     | 0,00                         | 0,00                            | 0,00                          | 0,00                           | 0,00                                 | 0,00                                 | 0,00   | 0,00   | 0,00   |
|                                       | <b>TOTALE MISSIONE 8 - Assetto del territorio ed edilizia abitativa</b>          | <b>0,00</b>                                  | <b>0,00</b>              | <b>0,00</b>                  | <b>0,00</b>                     | <b>0,00</b>                   | <b>0,00</b>                    | <b>0,00</b>                          | <b>0,00</b>                          | <b>0,00</b>                                  | <b>0,00</b>  | <b>0,00</b>  |
| <b>09</b>                             | <b>MISSIONE 9 - Sviluppo sostenibile e tutela del territorio e dell'ambiente</b> |  |                          |                              |                                 |                               |                                |                                      |                                      |  |  |  |
| 02                                    | Tutela, valorizzazione e recupero ambientale                                     | 0,00   | 410.000,00               | 0,00                         | 0,00                            | 0,00                          | 410.000,00                     | 0,00                                 | 0,00                                 | 0,00   | 0,00   | 0,00   |
| 03                                    | Rifiuti  | 0,00   | 0,00                     | 0,00                         | 0,00                            | 0,00                          | 0,00                           | 0,00                                 | 0,00                                 | 0,00   | 0,00   | 0,00   |
| 04                                    | Servizio idrico integrato  | 0,00   | 156.000,00               | 12.000,00                    | 0,00                            | 0,00                          | 168.000,00                     | 0,00                                 | 0,00                                 | 0,00   | 0,00   | 0,00   |
| 05                                    | Aree protette, parchi naturali, protezione naturalistica e forestazione          | 0,00   | 0,00                     | 0,00                         | 0,00                            | 0,00                          | 0,00                           | 0,00                                 | 0,00                                 | 0,00   | 0,00   | 0,00   |

| MISSIONI E PROGRAMMI \ MACROAGGREGATI |   | Tributi in conto capitale a carico dell'ente | Investimenti fissi lordi | Contributi agli investimenti | Trasferimenti in conto capitale | Altre spese in conto capitale | Totale SPESE IN CONTO CAPITALE | Acquisizioni di attività finanziarie | Concessione crediti di breve termine | Concessione crediti di medio - lungo termine | Altre spese per incremento di attività finanziarie | Totale SPESE PER INCREMENTO DI ATTIVITA' FINANZIARIE |
|---------------------------------------|---|--|--------------------------|------------------------------|---------------------------------|-------------------------------|--------------------------------|--------------------------------------|--------------------------------------|--|--|--|
|                                       |   | 201  | 202                      | 203                          | 204                             | 205                           | 200                            | 301                                  | 302                                  | 303  | 304  | 300  |
|                                       | <b>TOTALE MISSIONE 9 - Sviluppo sostenibile e tutela del territorio e dell'ambiente</b> | 0,00   | 566.000,00               | 12.000,00                    | 0,00                            | 0,00                          | 578.000,00                     | 0,00                                 | 0,00                                 | 0,00   | 0,00   | 0,00   |
| <b>10</b>                             | <b>MISSIONE 10 - Trasporti e diritto alla mobilità</b>                                  |  |                          |                              |                                 |                               |                                |                                      |                                      |  |  |  |
| 05                                    | Viabilità e infrastrutture stradali   | 0,00   | 468.000,00               | 0,00                         | 0,00                            | 0,00                          | 468.000,00                     | 0,00                                 | 0,00                                 | 0,00   | 0,00   | 0,00   |
|                                       | <b>TOTALE MISSIONE 10 - Trasporti e diritto alla mobilità</b>                           | 0,00   | 468.000,00               | 0,00                         | 0,00                            | 0,00                          | 468.000,00                     | 0,00                                 | 0,00                                 | 0,00   | 0,00   | 0,00   |
| <b>11</b>                             | <b>MISSIONE 11 - Soccorso civile</b>  |  |                          |                              |                                 |                               |                                |                                      |                                      |  |  |  |
| 01                                    | Sistema di protezione civile  | 0,00   | 0,00                     | 163.000,00                   | 0,00                            | 0,00                          | 163.000,00                     | 0,00                                 | 0,00                                 | 0,00   | 0,00   | 0,00   |
|                                       | <b>TOTALE MISSIONE 11 - Soccorso civile</b>   | 0,00   | 0,00                     | 163.000,00                   | 0,00                            | 0,00                          | 163.000,00                     | 0,00                                 | 0,00                                 | 0,00   | 0,00   | 0,00   |
| <b>12</b>                             | <b>MISSIONE 12 - Diritti sociali, politiche sociali e famiglia</b>                      |  |                          |                              |                                 |                               |                                |                                      |                                      |  |  |  |
| 01                                    | Interventi per l'infanzia e i minori e per asili nido                                   | 0,00   | 0,00                     | 0,00                         | 0,00                            | 0,00                          | 0,00                           | 0,00                                 | 0,00                                 | 0,00   | 0,00   | 0,00   |
| 02                                    | Interventi per la disabilità  | 0,00   | 0,00                     | 0,00                         | 0,00                            | 0,00                          | 0,00                           | 0,00                                 | 0,00                                 | 0,00   | 0,00   | 0,00   |
| 03                                    | Interventi per gli anziani  | 0,00   | 0,00                     | 0,00                         | 0,00                            | 0,00                          | 0,00                           | 0,00                                 | 0,00                                 | 0,00   | 0,00   | 0,00   |
| 05                                    | Interventi per le famiglie  | 0,00   | 0,00                     | 0,00                         | 0,00                            | 0,00                          | 0,00                           | 0,00                                 | 0,00                                 | 0,00   | 0,00   | 0,00   |
| 08                                    | Cooperazione e associazionismo  | 0,00   | 0,00                     | 0,00                         | 0,00                            | 0,00                          | 0,00                           | 0,00                                 | 0,00                                 | 0,00   | 0,00   | 0,00   |
| 09                                    | Servizio necroscopico e cimiteriale   | 0,00   | 70.000,00                | 0,00                         | 0,00                            | 0,00                          | 70.000,00                      | 0,00                                 | 0,00                                 | 0,00   | 0,00   | 0,00   |
|                                       | <b>TOTALE MISSIONE 12 - Diritti sociali, politiche sociali e famiglia</b>               | 0,00   | 70.000,00                | 0,00                         | 0,00                            | 0,00                          | 70.000,00                      | 0,00                                 | 0,00                                 | 0,00   | 0,00   | 0,00   |
| <b>14</b>                             | <b>MISSIONE 14 - Sviluppo economico e competitività</b>                                 |  |                          |                              |                                 |                               |                                |                                      |                                      |  |  |  |
| 02                                    | Commercio - reti distributive - tutela dei consumatori                                  | 0,00   | 0,00                     | 0,00                         | 0,00                            | 0,00                          | 0,00                           | 0,00                                 | 0,00                                 | 0,00   | 0,00   | 0,00   |
| 04                                    | Reti e altri servizi di pubblica utilità  | 0,00   | 0,00                     | 0,00                         | 0,00                            | 0,00                          | 0,00                           | 0,00                                 | 0,00                                 | 0,00   | 0,00   | 0,00   |
|                                       | <b>TOTALE MISSIONE 14 - Sviluppo economico e competitività</b>                          | 0,00   | 0,00                     | 0,00                         | 0,00                            | 0,00                          | 0,00                           | 0,00                                 | 0,00                                 | 0,00   | 0,00   | 0,00   |
| <b>15</b>                             | <b>MISSIONE 15 - Politiche per il lavoro e la formazione professionale</b>              |  |                          |                              |                                 |                               |                                |                                      |                                      |  |  |  |
| 03                                    | Sostegno all'occupazione  | 0,00   | 0,00                     | 5.000,00                     | 0,00                            | 0,00                          | 5.000,00                       | 0,00                                 | 0,00                                 | 0,00   | 0,00   | 0,00   |
|                                       | <b>TOTALE MISSIONE 15 - Politiche per il lavoro e la formazione professionale</b>       | 0,00   | 0,00                     | 5.000,00                     | 0,00                            | 0,00                          | 5.000,00                       | 0,00                                 | 0,00                                 | 0,00   | 0,00   | 0,00   |

| MISSIONI E PROGRAMMI \ MACROAGGREGATI |  | Tributi in conto capitale a carico dell'ente | Investimenti fissi lordi | Contributi agli investimenti | Trasferimenti in conto capitale | Altre spese in conto capitale | Totale SPESE IN CONTO CAPITALE | Acquisizioni di attività finanziarie | Concessione crediti di breve termine | Concessione crediti di medio - lungo termine | Altre spese per incremento di attività finanziarie | Totale SPESE PER INCREMENTO DI ATTIVITA' FINANZIARIE |
|---------------------------------------|--|--|--------------------------|------------------------------|---------------------------------|-------------------------------|--------------------------------|--------------------------------------|--------------------------------------|--|--|--|
|                                       |  | 201  | 202                      | 203                          | 204                             | 205                           | 200                            | 301                                  | 302                                  | 303  | 304  | 300  |
| <b>17</b>                             | <b>MISSIONE 17 - Energia e diversificazione delle fonti energetiche</b>        |  |                          |                              |                                 |                               |                                |                                      |                                      |  |  |  |
| 01                                    | Fonti energetiche  | 0,00   | 0,00                     | 0,00                         | 0,00                            | 0,00                          | 0,00                           | 0,00                                 | 0,00                                 | 0,00   | 0,00   | 0,00   |
|                                       | <b>TOTALE MISSIONE 17 - Energia e diversificazione delle fonti energetiche</b> | <b>0,00</b>                                  | <b>0,00</b>              | <b>0,00</b>                  | <b>0,00</b>                     | <b>0,00</b>                   | <b>0,00</b>                    | <b>0,00</b>                          | <b>0,00</b>                          | <b>0,00</b>                                  | <b>0,00</b>  | <b>0,00</b>  |
| <b>20</b>                             | <b>MISSIONE 20 - Fondi e accantonamenti</b>                                    |  |                          |                              |                                 |                               |                                |                                      |                                      |  |  |  |
| 01                                    | Fondo di riserva   | 0,00   | 0,00                     | 0,00                         | 0,00                            | 0,00                          | 0,00                           | 0,00                                 | 0,00                                 | 0,00   | 0,00   | 0,00   |
| 02                                    | Fondo crediti di dubbia esigibilità  | 0,00   | 0,00                     | 0,00                         | 0,00                            | 0,00                          | 0,00                           | 0,00                                 | 0,00                                 | 0,00   | 0,00   | 0,00   |
|                                       | <b>TOTALE MISSIONE 20 - Fondi e accantonamenti</b>                             | <b>0,00</b>                                  | <b>0,00</b>              | <b>0,00</b>                  | <b>0,00</b>                     | <b>0,00</b>                   | <b>0,00</b>                    | <b>0,00</b>                          | <b>0,00</b>                          | <b>0,00</b>                                  | <b>0,00</b>  | <b>0,00</b>  |
| <b>TOTALE GENERALE DELLE SPESE</b>    |  | <b>0,00</b>                                  | <b>3.716.275,00</b>      | <b>213.700,00</b>            | <b>0,00</b>                     | <b>0,00</b>                   | <b>3.929.975,00</b>            | <b>0,00</b>                          | <b>0,00</b>                          | <b>0,00</b>                                  | <b>0,00</b>  | <b>0,00</b>  |

**SPESE PER MISSIONI, PROGRAMMI E MACROAGGREGATI**

**SPESE IN CONTO CAPITALE E SPESE PER INCREMENTO DI ATTIVITA' FINANZIARIE**

**PREVISIONI DI COMPETENZA**

**Esercizio finanziario 2022 - Anno 2024**

| MISSIONI E PROGRAMMI \ MACROAGGREGATI |  | Tributi in conto capitale a carico dell'ente | Investimenti fissi lordi | Contributi agli investimenti | Trasferimenti in conto capitale | Altre spese in conto capitale | Totale SPESE IN CONTO CAPITALE | Acquisizioni di attività finanziarie | Concessione crediti di breve termine | Concessione crediti di medio - lungo termine | Altre spese per incremento di attività finanziarie | Totale SPESE PER INCREMENTO DI ATTIVITA' FINANZIARIE |
|---------------------------------------|--|--|--------------------------|------------------------------|---------------------------------|-------------------------------|--------------------------------|--------------------------------------|--------------------------------------|--|--|--|
|                                       |  | 201  | 202                      | 203                          | 204                             | 205                           | 200                            | 301                                  | 302                                  | 303  | 304  | 300  |
| <b>01</b>                             | <b>MISSIONE 1 - Servizi istituzionali, generali e di gestione</b>        |  |                          |                              |                                 |                               |                                |                                      |                                      |  |  |  |
| 01                                    | Organi istituzionali   | 0,00   | 0,00                     | 0,00                         | 0,00                            | 0,00                          | 0,00                           | 0,00                                 | 0,00                                 | 0,00   | 0,00   | 0,00   |
| 02                                    | Segreteria generale  | 0,00   | 44.000,00                | 0,00                         | 0,00                            | 0,00                          | 44.000,00                      | 0,00                                 | 0,00                                 | 0,00   | 0,00   | 0,00   |
| 03                                    | Gestione economica, finanziaria, programmazione e provveditorato         | 0,00   | 0,00                     | 0,00                         | 0,00                            | 0,00                          | 0,00                           | 0,00                                 | 0,00                                 | 0,00   | 0,00   | 0,00   |
| 04                                    | Gestione delle entrate tributarie e servizi fiscali                      | 0,00   | 0,00                     | 0,00                         | 0,00                            | 0,00                          | 0,00                           | 0,00                                 | 0,00                                 | 0,00   | 0,00   | 0,00   |
| 05                                    | Gestione dei beni demaniali e patrimoniali                               | 0,00   | 168.775,00               | 0,00                         | 0,00                            | 0,00                          | 168.775,00                     | 0,00                                 | 0,00                                 | 0,00   | 0,00   | 0,00   |
| 06                                    | Ufficio tecnico  | 0,00   | 0,00                     | 0,00                         | 0,00                            | 0,00                          | 0,00                           | 0,00                                 | 0,00                                 | 0,00   | 0,00   | 0,00   |
| 07                                    | Elezioni e consultazioni popolari - Anagrafe e stato civile              | 0,00   | 0,00                     | 0,00                         | 0,00                            | 0,00                          | 0,00                           | 0,00                                 | 0,00                                 | 0,00   | 0,00   | 0,00   |
| 08                                    | Statistica e sistemi informativi   | 0,00   | 0,00                     | 0,00                         | 0,00                            | 0,00                          | 0,00                           | 0,00                                 | 0,00                                 | 0,00   | 0,00   | 0,00   |
| 10                                    | Risorse umane  | 0,00   | 0,00                     | 0,00                         | 0,00                            | 0,00                          | 0,00                           | 0,00                                 | 0,00                                 | 0,00   | 0,00   | 0,00   |
| 11                                    | Altri servizi generali   | 0,00   | 56.133,00                | 0,00                         | 0,00                            | 0,00                          | 56.133,00                      | 0,00                                 | 0,00                                 | 0,00   | 0,00   | 0,00   |
|                                       | <b>TOTALE MISSIONE 1 - Servizi istituzionali, generali e di gestione</b> | <b>0,00</b>                                  | <b>268.908,00</b>        | <b>0,00</b>                  | <b>0,00</b>                     | <b>0,00</b>                   | <b>268.908,00</b>              | <b>0,00</b>                          | <b>0,00</b>                          | <b>0,00</b>                                  | <b>0,00</b>  | <b>0,00</b>  |
| <b>03</b>                             | <b>MISSIONE 3 - Ordine pubblico e sicurezza</b>                          |  |                          |                              |                                 |                               |                                |                                      |                                      |  |  |  |
| 01                                    | Polizia locale e amministrativa  | 0,00   | 0,00                     | 0,00                         | 0,00                            | 0,00                          | 0,00                           | 0,00                                 | 0,00                                 | 0,00   | 0,00   | 0,00   |
| 02                                    | Sistema integrato di sicurezza urbana                                    | 0,00   | 0,00                     | 0,00                         | 0,00                            | 0,00                          | 0,00                           | 0,00                                 | 0,00                                 | 0,00   | 0,00   | 0,00   |
|                                       | <b>TOTALE MISSIONE 3 - Ordine pubblico e sicurezza</b>                   | <b>0,00</b>                                  | <b>0,00</b>              | <b>0,00</b>                  | <b>0,00</b>                     | <b>0,00</b>                   | <b>0,00</b>                    | <b>0,00</b>                          | <b>0,00</b>                          | <b>0,00</b>                                  | <b>0,00</b>  | <b>0,00</b>  |
| <b>04</b>                             | <b>MISSIONE 4 - Istruzione e diritto allo studio</b>                     |  |                          |                              |                                 |                               |                                |                                      |                                      |  |  |  |
| 01                                    | Istruzione prescolastica   | 0,00   | 18.500,00                | 0,00                         | 0,00                            | 0,00                          | 18.500,00                      | 0,00                                 | 0,00                                 | 0,00   | 0,00   | 0,00   |

| MISSIONI E PROGRAMMI \ MACROAGGREGATI |  | Tributi in conto capitale a carico dell'ente | Investimenti fissi lordi | Contributi agli investimenti | Trasferimenti in conto capitale | Altre spese in conto capitale | Totale SPESE IN CONTO CAPITALE | Acquisizioni di attività finanziarie | Concessione crediti di breve termine | Concessione crediti di medio - lungo termine | Altre spese per incremento di attività finanziarie | Totale SPESE PER INCREMENTO DI ATTIVITA' FINANZIARIE |
|---------------------------------------|--|--|--------------------------|------------------------------|---------------------------------|-------------------------------|--------------------------------|--------------------------------------|--------------------------------------|--|--|--|
|                                       |  | 201  | 202                      | 203                          | 204                             | 205                           | 200                            | 301                                  | 302                                  | 303  | 304  | 300  |
| 02                                    | Altri ordini di istruzione non universitaria                                     | 0,00   | 439.000,00               | 0,00                         | 0,00                            | 0,00                          | 439.000,00                     | 0,00                                 | 0,00                                 | 0,00   | 0,00   | 0,00   |
|                                       | <b>TOTALE MISSIONE 4 - Istruzione e diritto allo studio</b>                      | <b>0,00</b>                                  | <b>457.500,00</b>        | <b>0,00</b>                  | <b>0,00</b>                     | <b>0,00</b>                   | <b>457.500,00</b>              | <b>0,00</b>                          | <b>0,00</b>                          | <b>0,00</b>                                  | <b>0,00</b>  | <b>0,00</b>  |
| <b>05</b>                             | <b>MISSIONE 5 - Tutela e valorizzazione dei beni e attività culturali</b>        |  |                          |                              |                                 |                               |                                |                                      |                                      |  |  |  |
| 01                                    | Valorizzazione dei beni di interesse storico                                     | 0,00   | 0,00                     | 0,00                         | 0,00                            | 0,00                          | 0,00                           | 0,00                                 | 0,00                                 | 0,00   | 0,00   | 0,00   |
| 02                                    | Attività culturali e interventi diversi nel settore culturale                    | 0,00   | 7.000,00                 | 0,00                         | 0,00                            | 0,00                          | 7.000,00                       | 0,00                                 | 0,00                                 | 0,00   | 0,00   | 0,00   |
|                                       | <b>TOTALE MISSIONE 5 - Tutela e valorizzazione dei beni e attività culturali</b> | <b>0,00</b>                                  | <b>7.000,00</b>          | <b>0,00</b>                  | <b>0,00</b>                     | <b>0,00</b>                   | <b>7.000,00</b>                | <b>0,00</b>                          | <b>0,00</b>                          | <b>0,00</b>                                  | <b>0,00</b>  | <b>0,00</b>  |
| <b>06</b>                             | <b>MISSIONE 6 - Politiche giovanili, sport e tempo libero</b>                    |  |                          |                              |                                 |                               |                                |                                      |                                      |  |  |  |
| 01                                    | Sport e tempo libero   | 0,00   | 27.000,00                | 12.200,00                    | 0,00                            | 0,00                          | 39.200,00                      | 0,00                                 | 0,00                                 | 0,00   | 0,00   | 0,00   |
| 02                                    | Giovani  | 0,00   | 0,00                     | 0,00                         | 0,00                            | 0,00                          | 0,00                           | 0,00                                 | 0,00                                 | 0,00   | 0,00   | 0,00   |
|                                       | <b>TOTALE MISSIONE 6 - Politiche giovanili, sport e tempo libero</b>             | <b>0,00</b>                                  | <b>27.000,00</b>         | <b>12.200,00</b>             | <b>0,00</b>                     | <b>0,00</b>                   | <b>39.200,00</b>               | <b>0,00</b>                          | <b>0,00</b>                          | <b>0,00</b>                                  | <b>0,00</b>  | <b>0,00</b>  |
| <b>07</b>                             | <b>MISSIONE 7 - Turismo</b>  |  |                          |                              |                                 |                               |                                |                                      |                                      |  |  |  |
| 01                                    | Sviluppo e valorizzazione del turismo  | 0,00   | 0,00                     | 0,00                         | 0,00                            | 0,00                          | 0,00                           | 0,00                                 | 0,00                                 | 0,00   | 0,00   | 0,00   |
|                                       | <b>TOTALE MISSIONE 7 - Turismo</b>   | <b>0,00</b>                                  | <b>0,00</b>              | <b>0,00</b>                  | <b>0,00</b>                     | <b>0,00</b>                   | <b>0,00</b>                    | <b>0,00</b>                          | <b>0,00</b>                          | <b>0,00</b>                                  | <b>0,00</b>  | <b>0,00</b>  |
| <b>08</b>                             | <b>MISSIONE 8 - Assetto del territorio ed edilizia abitativa</b>                 |  |                          |                              |                                 |                               |                                |                                      |                                      |  |  |  |
| 01                                    | Urbanistica e assetto del territorio   | 0,00   | 0,00                     | 0,00                         | 0,00                            | 0,00                          | 0,00                           | 0,00                                 | 0,00                                 | 0,00   | 0,00   | 0,00   |
| 02                                    | Edilizia residenziale pubblica e locale e piani di edilizia economico-popolare   | 0,00   | 0,00                     | 0,00                         | 0,00                            | 0,00                          | 0,00                           | 0,00                                 | 0,00                                 | 0,00   | 0,00   | 0,00   |
|                                       | <b>TOTALE MISSIONE 8 - Assetto del territorio ed edilizia abitativa</b>          | <b>0,00</b>                                  | <b>0,00</b>              | <b>0,00</b>                  | <b>0,00</b>                     | <b>0,00</b>                   | <b>0,00</b>                    | <b>0,00</b>                          | <b>0,00</b>                          | <b>0,00</b>                                  | <b>0,00</b>  | <b>0,00</b>  |
| <b>09</b>                             | <b>MISSIONE 9 - Sviluppo sostenibile e tutela del territorio e dell'ambiente</b> |  |                          |                              |                                 |                               |                                |                                      |                                      |  |  |  |
| 02                                    | Tutela, valorizzazione e recupero ambientale                                     | 0,00   | 295.000,00               | 0,00                         | 0,00                            | 0,00                          | 295.000,00                     | 0,00                                 | 0,00                                 | 0,00   | 0,00   | 0,00   |
| 03                                    | Rifiuti  | 0,00   | 0,00                     | 0,00                         | 0,00                            | 0,00                          | 0,00                           | 0,00                                 | 0,00                                 | 0,00   | 0,00   | 0,00   |
| 04                                    | Servizio idrico integrato  | 0,00   | 123.000,00               | 12.000,00                    | 0,00                            | 0,00                          | 135.000,00                     | 0,00                                 | 0,00                                 | 0,00   | 0,00   | 0,00   |
| 05                                    | Aree protette, parchi naturali, protezione naturalistica e forestazione          | 0,00   | 0,00                     | 0,00                         | 0,00                            | 0,00                          | 0,00                           | 0,00                                 | 0,00                                 | 0,00   | 0,00   | 0,00   |

| MISSIONI E PROGRAMMI \ MACROAGGREGATI |   | Tributi in conto capitale a carico dell'ente | Investimenti fissi lordi | Contributi agli investimenti | Trasferimenti in conto capitale | Altre spese in conto capitale | Totale SPESE IN CONTO CAPITALE | Acquisizioni di attività finanziarie | Concessione crediti di breve termine | Concessione crediti di medio - lungo termine | Altre spese per incremento di attività finanziarie | Totale SPESE PER INCREMENTO DI ATTIVITA' FINANZIARIE |
|---------------------------------------|---|--|--------------------------|------------------------------|---------------------------------|-------------------------------|--------------------------------|--------------------------------------|--------------------------------------|--|--|--|
|                                       |   | 201  | 202                      | 203                          | 204                             | 205                           | 200                            | 301                                  | 302                                  | 303  | 304  | 300  |
|                                       | <b>TOTALE MISSIONE 9 - Sviluppo sostenibile e tutela del territorio e dell'ambiente</b> | 0,00   | 418.000,00               | 12.000,00                    | 0,00                            | 0,00                          | 430.000,00                     | 0,00                                 | 0,00                                 | 0,00   | 0,00   | 0,00   |
| <b>10</b>                             | <b>MISSIONE 10 - Trasporti e diritto alla mobilità</b>                                  |  |                          |                              |                                 |                               |                                |                                      |                                      |  |  |  |
| 05                                    | Viabilità e infrastrutture stradali   | 0,00   | 284.000,00               | 0,00                         | 0,00                            | 0,00                          | 284.000,00                     | 0,00                                 | 0,00                                 | 0,00   | 0,00   | 0,00   |
|                                       | <b>TOTALE MISSIONE 10 - Trasporti e diritto alla mobilità</b>                           | 0,00   | 284.000,00               | 0,00                         | 0,00                            | 0,00                          | 284.000,00                     | 0,00                                 | 0,00                                 | 0,00   | 0,00   | 0,00   |
| <b>11</b>                             | <b>MISSIONE 11 - Soccorso civile</b>  |  |                          |                              |                                 |                               |                                |                                      |                                      |  |  |  |
| 01                                    | Sistema di protezione civile  | 0,00   | 0,00                     | 41.000,00                    | 0,00                            | 0,00                          | 41.000,00                      | 0,00                                 | 0,00                                 | 0,00   | 0,00   | 0,00   |
|                                       | <b>TOTALE MISSIONE 11 - Soccorso civile</b>   | 0,00   | 0,00                     | 41.000,00                    | 0,00                            | 0,00                          | 41.000,00                      | 0,00                                 | 0,00                                 | 0,00   | 0,00   | 0,00   |
| <b>12</b>                             | <b>MISSIONE 12 - Diritti sociali, politiche sociali e famiglia</b>                      |  |                          |                              |                                 |                               |                                |                                      |                                      |  |  |  |
| 01                                    | Interventi per l'infanzia e i minori e per asili nido                                   | 0,00   | 0,00                     | 0,00                         | 0,00                            | 0,00                          | 0,00                           | 0,00                                 | 0,00                                 | 0,00   | 0,00   | 0,00   |
| 02                                    | Interventi per la disabilità  | 0,00   | 0,00                     | 0,00                         | 0,00                            | 0,00                          | 0,00                           | 0,00                                 | 0,00                                 | 0,00   | 0,00   | 0,00   |
| 03                                    | Interventi per gli anziani  | 0,00   | 0,00                     | 0,00                         | 0,00                            | 0,00                          | 0,00                           | 0,00                                 | 0,00                                 | 0,00   | 0,00   | 0,00   |
| 05                                    | Interventi per le famiglie  | 0,00   | 0,00                     | 0,00                         | 0,00                            | 0,00                          | 0,00                           | 0,00                                 | 0,00                                 | 0,00   | 0,00   | 0,00   |
| 08                                    | Cooperazione e associazionismo  | 0,00   | 0,00                     | 0,00                         | 0,00                            | 0,00                          | 0,00                           | 0,00                                 | 0,00                                 | 0,00   | 0,00   | 0,00   |
| 09                                    | Servizio necroscopico e cimiteriale   | 0,00   | 60.000,00                | 0,00                         | 0,00                            | 0,00                          | 60.000,00                      | 0,00                                 | 0,00                                 | 0,00   | 0,00   | 0,00   |
|                                       | <b>TOTALE MISSIONE 12 - Diritti sociali, politiche sociali e famiglia</b>               | 0,00   | 60.000,00                | 0,00                         | 0,00                            | 0,00                          | 60.000,00                      | 0,00                                 | 0,00                                 | 0,00   | 0,00   | 0,00   |
| <b>14</b>                             | <b>MISSIONE 14 - Sviluppo economico e competitività</b>                                 |  |                          |                              |                                 |                               |                                |                                      |                                      |  |  |  |
| 02                                    | Commercio - reti distributive - tutela dei consumatori                                  | 0,00   | 0,00                     | 0,00                         | 0,00                            | 0,00                          | 0,00                           | 0,00                                 | 0,00                                 | 0,00   | 0,00   | 0,00   |
| 04                                    | Reti e altri servizi di pubblica utilità  | 0,00   | 0,00                     | 0,00                         | 0,00                            | 0,00                          | 0,00                           | 0,00                                 | 0,00                                 | 0,00   | 0,00   | 0,00   |
|                                       | <b>TOTALE MISSIONE 14 - Sviluppo economico e competitività</b>                          | 0,00   | 0,00                     | 0,00                         | 0,00                            | 0,00                          | 0,00                           | 0,00                                 | 0,00                                 | 0,00   | 0,00   | 0,00   |
| <b>15</b>                             | <b>MISSIONE 15 - Politiche per il lavoro e la formazione professionale</b>              |  |                          |                              |                                 |                               |                                |                                      |                                      |  |  |  |
| 03                                    | Sostegno all'occupazione  | 0,00   | 0,00                     | 5.000,00                     | 0,00                            | 0,00                          | 5.000,00                       | 0,00                                 | 0,00                                 | 0,00   | 0,00   | 0,00   |
|                                       | <b>TOTALE MISSIONE 15 - Politiche per il lavoro e la formazione professionale</b>       | 0,00   | 0,00                     | 5.000,00                     | 0,00                            | 0,00                          | 5.000,00                       | 0,00                                 | 0,00                                 | 0,00   | 0,00   | 0,00   |

| MISSIONI E PROGRAMMI \ MACROAGGREGATI |  | Tributi in conto capitale a carico dell'ente | Investimenti fissi lordi | Contributi agli investimenti | Trasferimenti in conto capitale | Altre spese in conto capitale | Totale SPESE IN CONTO CAPITALE | Acquisizioni di attività finanziarie | Concessione crediti di breve termine | Concessione crediti di medio - lungo termine | Altre spese per incremento di attività finanziarie | Totale SPESE PER INCREMENTO DI ATTIVITA' FINANZIARIE |
|---------------------------------------|--|--|--------------------------|------------------------------|---------------------------------|-------------------------------|--------------------------------|--------------------------------------|--------------------------------------|--|--|--|
|                                       |  | 201  | 202                      | 203                          | 204                             | 205                           | 200                            | 301                                  | 302                                  | 303  | 304  | 300  |
| <b>17</b>                             | <b>MISSIONE 17 - Energia e diversificazione delle fonti energetiche</b>        |  |                          |                              |                                 |                               |                                |                                      |                                      |  |  |  |
| 01                                    | Fonti energetiche  | 0,00   | 0,00                     | 0,00                         | 0,00                            | 0,00                          | 0,00                           | 0,00                                 | 0,00                                 | 0,00   | 0,00   | 0,00   |
|                                       | <b>TOTALE MISSIONE 17 - Energia e diversificazione delle fonti energetiche</b> | <b>0,00</b>                                  | <b>0,00</b>              | <b>0,00</b>                  | <b>0,00</b>                     | <b>0,00</b>                   | <b>0,00</b>                    | <b>0,00</b>                          | <b>0,00</b>                          | <b>0,00</b>                                  | <b>0,00</b>  | <b>0,00</b>  |
| <b>20</b>                             | <b>MISSIONE 20 - Fondi e accantonamenti</b>                                    |  |                          |                              |                                 |                               |                                |                                      |                                      |  |  |  |
| 01                                    | Fondo di riserva   | 0,00   | 0,00                     | 0,00                         | 0,00                            | 0,00                          | 0,00                           | 0,00                                 | 0,00                                 | 0,00   | 0,00   | 0,00   |
| 02                                    | Fondo crediti di dubbia esigibilità  | 0,00   | 0,00                     | 0,00                         | 0,00                            | 0,00                          | 0,00                           | 0,00                                 | 0,00                                 | 0,00   | 0,00   | 0,00   |
|                                       | <b>TOTALE MISSIONE 20 - Fondi e accantonamenti</b>                             | <b>0,00</b>                                  | <b>0,00</b>              | <b>0,00</b>                  | <b>0,00</b>                     | <b>0,00</b>                   | <b>0,00</b>                    | <b>0,00</b>                          | <b>0,00</b>                          | <b>0,00</b>                                  | <b>0,00</b>  | <b>0,00</b>  |
| <b>TOTALE GENERALE DELLE SPESE</b>    |  | <b>0,00</b>                                  | <b>1.522.408,00</b>      | <b>70.200,00</b>             | <b>0,00</b>                     | <b>0,00</b>                   | <b>1.592.608,00</b>            | <b>0,00</b>                          | <b>0,00</b>                          | <b>0,00</b>                                  | <b>0,00</b>  | <b>0,00</b>  |



**SPESE PER MISSIONI, PROGRAMMI E MACROAGGREGATI**  
**SPESE PER RIMBORSO DI PRESTITI - PREVISIONI DI COMPETENZA**  
**Esercizio finanziario 2022 - Anno 2022**

| MISSIONI E PROGRAMMI \ MACROAGGREGATI |   | Rimborso di titoli obbligazionari | Rimborso prestiti a breve termine | Rimborso mutui e altri finanziamenti a medio lungo termine | Rimborso di altre forme di indebitamento | Fondi per rimborso prestiti | Totale           |
|---------------------------------------|---|-----------------------------------|-----------------------------------|--|--|-----------------------------|------------------|
|                                       |   | 401                               | 402                               | 403  | 404                                      | 405                         | 400              |
| 50                                    | <b>MISSIONE 50 - Debito pubblico</b>                        |                                   |                                   |  |  |                             |                  |
| 02                                    | Quota capitale ammortamento mutui e prestiti obbligazionari | 0,00                              | 0,00                              | 46.120,00  | 0,00                                     | 0,00                        | 46.120,00        |
|                                       | <b>TOTALE MISSIONE 50 - Debito pubblico</b>                 | <b>0,00</b>                       | <b>0,00</b>                       | <b>46.120,00</b>   | <b>0,00</b>                              | <b>0,00</b>                 | <b>46.120,00</b> |
|                                       | <b>TOTALE GENERALE DELLE SPESE</b>                          | <b>0,00</b>                       | <b>0,00</b>                       | <b>46.120,00</b>   | <b>0,00</b>                              | <b>0,00</b>                 | <b>46.120,00</b> |

**SPESE PER MISSIONI, PROGRAMMI E MACROAGGREGATI**  
**SPESE PER RIMBORSO DI PRESTITI - PREVISIONI DI COMPETENZA**  
**Esercizio finanziario 2022 - Anno 2023**

| MISSIONI E PROGRAMMI \ MACROAGGREGATI |   | Rimborso di titoli obbligazionari | Rimborso prestiti a breve termine | Rimborso mutui e altri finanziamenti a medio lungo termine | Rimborso di altre forme di indebitamento | Fondi per rimborso prestiti | Totale           |
|---------------------------------------|---|-----------------------------------|-----------------------------------|--|--|-----------------------------|------------------|
|                                       |   | 401                               | 402                               | 403  | 404                                      | 405                         | 400              |
| 50                                    | <b>MISSIONE 50 - Debito pubblico</b>                        |                                   |                                   |  |  |                             |                  |
| 02                                    | Quota capitale ammortamento mutui e prestiti obbligazionari | 0,00                              | 0,00                              | 46.120,00  | 0,00                                     | 0,00                        | 46.120,00        |
|                                       | <b>TOTALE MISSIONE 50 - Debito pubblico</b>                 | <b>0,00</b>                       | <b>0,00</b>                       | <b>46.120,00</b>   | <b>0,00</b>                              | <b>0,00</b>                 | <b>46.120,00</b> |
|                                       | <b>TOTALE GENERALE DELLE SPESE</b>                          | <b>0,00</b>                       | <b>0,00</b>                       | <b>46.120,00</b>   | <b>0,00</b>                              | <b>0,00</b>                 | <b>46.120,00</b> |

**SPESE PER MISSIONI, PROGRAMMI E MACROAGGREGATI**

**SPESE PER RIMBORSO DI PRESTITI - PREVISIONI DI COMPETENZA**

**Esercizio finanziario 2022 - Anno 2024**

| MISSIONI E PROGRAMMI \ MACROAGGREGATI |   | Rimborso di titoli obbligazionari | Rimborso prestiti a breve termine | Rimborso mutui e altri finanziamenti a medio lungo termine | Rimborso di altre forme di indebitamento | Fondi per rimborso prestiti | Totale           |
|---------------------------------------|---|-----------------------------------|-----------------------------------|--|--|-----------------------------|------------------|
|                                       |   | 401                               | 402                               | 403  | 404                                      | 405                         | 400              |
| 50                                    | <b>MISSIONE 50 - Debito pubblico</b>                        |                                   |                                   |  |  |                             |                  |
| 02                                    | Quota capitale ammortamento mutui e prestiti obbligazionari | 0,00                              | 0,00                              | 46.120,00  | 0,00                                     | 0,00                        | 46.120,00        |
|                                       | <b>TOTALE MISSIONE 50 - Debito pubblico</b>                 | <b>0,00</b>                       | <b>0,00</b>                       | <b>46.120,00</b>   | <b>0,00</b>                              | <b>0,00</b>                 | <b>46.120,00</b> |
|                                       | <b>TOTALE GENERALE DELLE SPESE</b>                          | <b>0,00</b>                       | <b>0,00</b>                       | <b>46.120,00</b>   | <b>0,00</b>                              | <b>0,00</b>                 | <b>46.120,00</b> |

## SPESE PER MISSIONI, PROGRAMMI E MACROAGGREGATI

### SPESE PER SERVIZI PER CONTO TERZI E PARTITE DI GIRO - PREVISIONI DI COMPETENZA Esercizio finanziario 2022 - Anno 2022

| MISSIONI E PROGRAMMI \ MACROAGGREGATI |   | Uscite per partite di giro | Uscite per conto terzi | Totale              |
|---------------------------------------|---|----------------------------|------------------------|---------------------|
|                                       |   | 701                        | 702                    | 700                 |
| <b>99</b>                             | <b>MISSIONE 99 - Servizi per conto terzi</b>        |                            |                        |                     |
| 01                                    | Servizi per conto terzi e Partite di giro           | 958.500,00                 | 213.000,00             | 1.171.500,00        |
|                                       | <b>TOTALE MISSIONE 99 - Servizi per conto terzi</b> | <b>958.500,00</b>          | <b>213.000,00</b>      | <b>1.171.500,00</b> |
|                                       | <b>TOTALE GENERALE DELLE SPESE</b>                  | <b>958.500,00</b>          | <b>213.000,00</b>      | <b>1.171.500,00</b> |

## SPESE PER MISSIONI, PROGRAMMI E MACROAGGREGATI

### SPESE PER SERVIZI PER CONTO TERZI E PARTITE DI GIRO - PREVISIONI DI COMPETENZA Esercizio finanziario 2022 - Anno 2023

| MISSIONI E PROGRAMMI \ MACROAGGREGATI |   | Uscite per partite di giro | Uscite per conto terzi | Totale              |
|---------------------------------------|---|----------------------------|------------------------|---------------------|
|                                       |   | 701                        | 702                    | 700                 |
| <b>99</b>                             | <b>MISSIONE 99 - Servizi per conto terzi</b>        |                            |                        |                     |
| 01                                    | Servizi per conto terzi e Partite di giro           | 958.500,00                 | 213.000,00             | 1.171.500,00        |
|                                       | <b>TOTALE MISSIONE 99 - Servizi per conto terzi</b> | <b>958.500,00</b>          | <b>213.000,00</b>      | <b>1.171.500,00</b> |
|                                       | <b>TOTALE GENERALE DELLE SPESE</b>                  | <b>958.500,00</b>          | <b>213.000,00</b>      | <b>1.171.500,00</b> |

## SPESE PER MISSIONI, PROGRAMMI E MACROAGGREGATI

### SPESE PER SERVIZI PER CONTO TERZI E PARTITE DI GIRO - PREVISIONI DI COMPETENZA Esercizio finanziario 2022 - Anno 2024

| MISSIONI E PROGRAMMI \ MACROAGGREGATI |   | Uscite per partite di giro | Uscite per conto terzi | Totale              |
|---------------------------------------|---|----------------------------|------------------------|---------------------|
|                                       |   | 701                        | 702                    | 700                 |
| <b>99</b>                             | <b>MISSIONE 99 - Servizi per conto terzi</b>        |                            |                        |                     |
| 01                                    | Servizi per conto terzi e Partite di giro           | 958.500,00                 | 213.000,00             | 1.171.500,00        |
|                                       | <b>TOTALE MISSIONE 99 - Servizi per conto terzi</b> | <b>958.500,00</b>          | <b>213.000,00</b>      | <b>1.171.500,00</b> |
|                                       | <b>TOTALE GENERALE DELLE SPESE</b>                  | <b>958.500,00</b>          | <b>213.000,00</b>      | <b>1.171.500,00</b> |

## SPESE PER TITOLI E MACROAGGREGATI

### PREVISIONI DI COMPETENZA

| TITOLI E MACROAGGREGATI DI SPESA |  | Previsioni dell'anno cui si riferisce il bilancio |                         | Previsioni dell'anno 2023 |                         | Previsioni dell'anno 2024 |                         |
|----------------------------------|--|---|-------------------------|---------------------------|-------------------------|---------------------------|-------------------------|
|                                  |  | Totale  | - di cui non ricorrenti | Totale                    | - di cui non ricorrenti | Totale                    | - di cui non ricorrenti |
|                                  | <b>SPESE CORRENTI</b>  |   |                         |                           |                         |                           |                         |
| 101                              | Redditi da lavoro dipendente                                   | 925.324,00  | 0,00                    | 921.074,00                | 0,00                    | 921.074,00                | 0,00                    |
| 102                              | Imposte e tasse a carico dell'ente                             | 165.000,00  | 0,00                    | 136.000,00                | 0,00                    | 136.000,00                | 0,00                    |
| 103                              | Acquisto di beni e servizi                                     | 2.108.616,00                                      | 253.000,00              | 1.783.400,00              | 20.000,00               | 1.761.900,00              | 10.000,00               |
| 104                              | Trasferimenti correnti   | 254.329,84  | 19.000,00               | 254.151,00                | 26.001,16               | 229.300,00                | 1.000,00                |
| 107                              | Interessi passivi  | 0,00  | 0,00                    | 0,00                      | 0,00                    | 0,00                      | 0,00                    |
| 109                              | Rimborsi e poste correttive delle entrate                      | 9.000,00  | 0,00                    | 2.500,00                  | 0,00                    | 2.500,00                  | 0,00                    |
| 110                              | Altre spese correnti   | 121.470,00  | 0,00                    | 111.150,00                | 0,00                    | 108.266,00                | 0,00                    |
| <b>100</b>                       | <b>Totale TITOLO 1</b>   | <b>3.583.739,84</b>                               | <b>272.000,00</b>       | <b>3.208.275,00</b>       | <b>46.001,16</b>        | <b>3.159.040,00</b>       | <b>11.000,00</b>        |
|                                  | <b>SPESE IN CONTO CAPITALE</b>                                 |   |                         |                           |                         |                           |                         |
| 202                              | Investimenti fissi lordi                                       | 4.970.024,73                                      | 93.775,00               | 3.716.275,00              | 93.775,00               | 1.522.408,00              | 93.775,00               |
| 203                              | Contributi agli investimenti                                   | 440.618,00  | 1.000,00                | 213.700,00                | 0,00                    | 70.200,00                 | 0,00                    |
| 204                              | Altri trasferimenti in conto capitale                          | 0,00  | 0,00                    | 0,00                      | 0,00                    | 0,00                      | 0,00                    |
| 205                              | Altre spese in conto capitale                                  | 0,00  | 0,00                    | 0,00                      | 0,00                    | 0,00                      | 0,00                    |
| <b>200</b>                       | <b>Totale TITOLO 2</b>   | <b>5.410.642,73</b>                               | <b>94.775,00</b>        | <b>3.929.975,00</b>       | <b>93.775,00</b>        | <b>1.592.608,00</b>       | <b>93.775,00</b>        |
|                                  | <b>RIMBORSO DI PRESTITI</b>                                    |   |                         |                           |                         |                           |                         |
| 403                              | Rimborso mutui e altri finanziamenti a medio lungo termine     | 46.120,00   | 0,00                    | 46.120,00                 | 0,00                    | 46.120,00                 | 0,00                    |
| <b>400</b>                       | <b>Totale TITOLO 4</b>   | <b>46.120,00</b>                                  | <b>0,00</b>             | <b>46.120,00</b>          | <b>0,00</b>             | <b>46.120,00</b>          | <b>0,00</b>             |
|                                  | <b>CHIUSURA ANTICIPAZIONI DA ISTITUTO TESORIERE/CASSIERE</b>   |   |                         |                           |                         |                           |                         |
| 501                              | Chiusura Anticipazioni ricevute da istituto tesoriere/cassiere | 0,00  | 0,00                    | 0,00                      | 0,00                    | 0,00                      | 0,00                    |
| <b>500</b>                       | <b>Totale TITOLO 5</b>   | <b>0,00</b>                                       | <b>0,00</b>             | <b>0,00</b>               | <b>0,00</b>             | <b>0,00</b>               | <b>0,00</b>             |
|                                  | <b>SPESE PER CONTO TERZI E PARTITE DI GIRO</b>                 |   |                         |                           |                         |                           |                         |

| TITOLI E MACROAGGREGATI DI SPESA |                            | Previsioni dell'anno cui si riferisce il bilancio |                         | Previsioni dell'anno 2023 |                         | Previsioni dell'anno 2024 |                         |
|----------------------------------|----------------------------|---|-------------------------|---------------------------|-------------------------|---------------------------|-------------------------|
|                                  |                            | Totale  | - di cui non ricorrenti | Totale                    | - di cui non ricorrenti | Totale                    | - di cui non ricorrenti |
| 701                              | Uscite per partite di giro | 958.500,00  | 0,00                    | 958.500,00                | 0,00                    | 958.500,00                | 0,00                    |
| 702                              | Uscite per conto terzi     | 213.000,00  | 0,00                    | 213.000,00                | 0,00                    | 213.000,00                | 0,00                    |
| <b>700</b>                       | <b>Totale TITOLO 7</b>     | <b>1.171.500,00</b>                               | <b>0,00</b>             | <b>1.171.500,00</b>       | <b>0,00</b>             | <b>1.171.500,00</b>       | <b>0,00</b>             |
| <b>TOTALE</b>                    |                            | <b>10.212.002,57</b>                              | <b>366.775,00</b>       | <b>8.355.870,00</b>       | <b>139.776,16</b>       | <b>5.969.268,00</b>       | <b>104.775,00</b>       |



## TABELLA DEI PARAMETRI OBIETTIVI PER I COMUNI AI FINI DELL'ACCERTAMENTO DELLA CONDIZIONE DI ENTE STRUTTURALMENTE DEFICITARIO

|    |  | Barrare la condizione che ricorre |  |
|----|--|-----------------------------------|--|
| P1 | Indicatore 1.1 (Incidenza spese rigide - ripiano disavanzo, personale e debito - su entrate correnti) maggiore del 48%                         | SI                                | <input checked="" type="checkbox"/> NO |
| P2 | Indicatore 2.8 (Incidenza degli incassi delle entrate proprie sulle previsioni definitive di parte corrente) minore del 22%                    | SI                                | <input checked="" type="checkbox"/> NO |
| P3 | Indicatore 3.2 (Anticipazioni chiuse solo contabilmente) maggiore di 0   | SI                                | <input checked="" type="checkbox"/> NO |
| P4 | Indicatore 10.3 (Sostenibilità debiti finanziari) maggiore del 16%   | SI                                | <input checked="" type="checkbox"/> NO |
| P5 | Indicatore 12.4 (Sostenibilità disavanzo effettivamente a carico dell'esercizio) maggiore dell'1,20%   | SI                                | <input checked="" type="checkbox"/> NO |
| P6 | Indicatore 13.1 (Debiti riconosciuti e finanziati) maggiore dell'1%  | SI                                | <input checked="" type="checkbox"/> NO |
| P7 | [Indicatore 13.2 (Debiti in corso di riconoscimento) + Indicatore 13.3 (Debiti riconosciuti e in corso di finanziamento)] maggiore dello 0,60% | SI                                | <input checked="" type="checkbox"/> NO |
| P8 | Indicatore concernente l'effettiva capacità di riscossione (riferito al totale delle entrate) minore del 47%                                   | SI                                | <input checked="" type="checkbox"/> NO |

Gli enti locali che presentano almeno la metà dei parametri deficitari (la condizione "SI" identifica il parametro deficitario) sono strutturalmente deficitari ai sensi dell'articolo 242, comma 1, Tuel.

|  |    |  |
|--|----|--|
| Sulla base dei parametri suindicati l'ente è da considerarsi in condizioni strutturalmente deficitarie | SI | <input checked="" type="checkbox"/> NO |
|--|----|--|

Il Segretario comunale (Conte dott.ssa Rosalba)  
firmato digitalmente

Il Responsabile del Servizio Finanziario (Floriani rag. Erika)  
firmato digitalmente

Il Sindaco (Butterini dott. Giorgio)  
Firmato digitalmente

---

Approvato dal Consiglio comunale di Borgo Chiese con deliberazione n. 4 dd. 28.02.2022

IL SEGRETARIO COMUNALE  
Conte dott.ssa Rosalba

Documento informatico firmato digitalmente ai sensi degli artt. 20 e 21 del D.Lgs. 7 marzo 2005, n. 82 e ss.mm.

Comune di  
**Borgo Chiese**

Provincia di Trento

***Nota integrativa***

*al Bilancio di Previsione 2022 - 2024*

## NOTA INTEGRATIVA AL BILANCIO

### Quadro normativo

I documenti di bilancio, sottoposti all'approvazione del Consiglio comunale, sono stati predisposti attendendosi alle regole stabilite dal complesso articolato dei Principi contabili generali introdotti con le "disposizioni in materia di armonizzazione dei sistemi contabili e degli schemi di bilancio" (D. Lgs. 118/11 e ss.mm..).

In particolare, in considerazione del fatto che "(...) le amministrazioni pubbliche (...) conformano la propria gestione ai principi contabili generali (...)" (D.Lgs. 118/2011, art. 3/1), si precisa quanto segue:

- I documenti del sistema di bilancio, attribuiscono le previsioni di entrata ed uscita ai rispettivi esercizi di competenza, ciascuno dei quali coincide con l'anno solare (*principio n. 1 – Annualità*);
- Il bilancio è unico, dovendo fare riferimento ad un'amministrazione che si contraddistingue per essere un'entità giuridica unica. Come conseguenza di ciò, il complesso unitario delle entrate finanzia la totalità delle spese. Solo nei casi di deroga espressamente previsti dalla legge, alcune fonti di entrata sono state destinate alla copertura di determinate e specifiche spese (*principio n. 2 – Unità*);
- Il sistema di bilancio comprende tutte le finalità e gli obiettivi di gestione nonché i valori finanziari, economici e patrimoniali riconducibili a questa amministrazione, in modo da fornire una rappresentazione veritiera e corretta della complessa attività amministrativa prevista nei rispettivi esercizi (*principio n. 3 – Universalità; principio n. 5 – Veridicità ed attendibilità; principio n. 9 – Prudenza*);
- Tutte le entrate sono state iscritte in bilancio al lordo delle spese sostenute per la riscossione e di altre eventuali oneri ad esse connesse. Allo stesso tempo, tutte le uscite sono state riportate al lordo delle correlate entrate, senza ricorrere ad eventuali compensazioni di parte (*principio n. 4 – Integrità*);
- La redazione dei documenti di programmazione è stata formulata applicando principi contabili indipendenti ed imparziali verso tutti i destinatari. Si è pertanto cercato di privilegiare l'applicazione di metodologie di valutazione e stima il più oggettive e neutrali possibili (*principio n. 13 – Neutralità ed imparzialità*);
- Nel definire gli stanziamenti del nuovo documento contabile è stata considerata la continuità dell'attività gestionale, per cui esiste un legame tra i movimenti del precedente bilancio, compresa la situazione di pre-consuntivo o i risultati finali di rendiconto e le previsioni di bilancio (*principio n. 10 – Coerenza e principio n. 11 Continuità*).

## **EREDITA' CONTABILE DEL CONTO DI BILANCIO PRECEDENTE**

### **1.1 Sintesi dei dati finanziari a consuntivo.**

I quadri sotto riportati evidenziano il risultato di amministrazione al 31.12.2020 approvato con deliberazione consiliare n. 16 dd. 31.05.2021, esecutiva ai sensi di legge, ed avente ad oggetto: "Approvazione rendiconto dell'esercizio finanziario 2020".

Per quanto riguarda il procedimento seguito per la stesura del bilancio, si è proceduto a determinare il valore contabile del risultato di amministrazione applicando valutazioni prudenziali sulla scorta dei dati contabili al momento esistenti. Le conclusioni di questa verifica hanno escluso la presenza di un disavanzo accertato o emergente, circostanza che avrebbe comportato l'iscrizione di pari importo tra le spese del nuovo bilancio.

Partendo da questi dati e dalle informazioni al momento disponibili, si espone quanto segue:

Risultato di amministrazione a rendiconto 2020:

|   |     | GESTIONE       |                |                       |
|---|-----|----------------|----------------|-----------------------|
|   |     | RESIDUI        | COMPETENZA     | TOTALE                |
| Fondo cassa al 1° gennaio   |     | € 0,00         | € 0,00         | € 1.983.440,67        |
| RISCOSSIONI   | (+) | € 2.170.696,69 | € 3.725.129,01 | € 5.895.825,70        |
| PAGAMENTI   | (-) | € 1.460.517,94 | € 4.539.660,56 | € 6.000.178,50        |
| SALDO DI CASSA AL 31 DICEMBRE   | (=) | € 0,00         | € 0,00         | € 1.879.087,87        |
| PAGAMENTI per azioni esecutive non regolarizzate al 31 dicembre   | (-) | € 0,00         | € 0,00         | € 0,00                |
| FONDO DI CASSA AL 31 DICEMBRE   | (=) | € 0,00         | € 0,00         | € 1.879.087,87        |
| RESIDUI ATTIVI  | (+) | € 841.062,25   | € 2.970.533,92 | € 3.811.596,17        |
| <i>di cui derivanti da accertamenti di tributi effettuati sulla base della stima del dipartimento delle finanze</i> |     | € 0,00         | € 0,00         | € 0,00                |
| RESIDUI PASSIVI   | (-) | € 356.981,70   | € 1.766.990,19 | € 2.123.971,89        |
| FONDO PLURIENNALE VINCOLATO PER SPESE CORRENTI  | (-) | € 0,00         | € 0,00         | € 98.858,62           |
| FONDO PLURIENNALE VINCOLATO PER SPESE IN CONTO CAPITALE   | (-) | € 0,00         | € 0,00         | € 273.777,45          |
| <b>RISULTATO DI AMMINISTRAZIONE AL 31 DICEMBRE 2020 (A)</b>   | (=) | € 0,00         | € 0,00         | <b>€ 3.194.076,08</b> |

|   |  |                       |
|---|--|-----------------------|
| <b>Composizione del risultato di amministrazione al 31 dicembre 2020:</b>   |  |                       |
| <b>Parte accantonata <sup>(2)</sup></b>   |  |                       |
| Fondo crediti di dubbia esigibilità al 31/12/2020 (3)   |  | € 81.600,00           |
| Altri fondi al 31/12/2020   |  | € 0,00                |
| Fondo anticipazioni liquidità   |  | € 0,00                |
| Fondo perdite società partecipate   |  | € 0,00                |
| Fondo contenzioso   |  | € 0,00                |
| Altri accantonamenti  |  | € 100.000,00          |
| <b>Totale parte accantonata (B)</b>   |  | <b>€ 181.600,00</b>   |
| <b>Parte vincolata</b>  |  |                       |
| Vincoli derivanti da leggi e dai principi contabili   |  | € 94.838,43           |
| Vincoli derivanti da trasferimenti  |  | € 192.825,94          |
| Vincoli derivanti dalla contrazione di mutui  |  | € 0,00                |
| Vincoli formalmente attribuiti all'ente   |  | € 80.535,36           |
| Altri vincoli   |  | € 70.138,17           |
| <b>Totale parte vincolata ( C)</b>  |  | <b>€ 438.337,90</b>   |
| Parte destinata agli investimenti   | <b>Totale della parte destinata agli investimenti (D)</b>        | <b>€ 51.080,59</b>    |
|   | <b>Totale parte disponibile (E=A-B-C-D)</b>                      | <b>€ 2.523.057,59</b> |
|   | <b>F) di cui Disavanzo da debito autorizzato e non contratto</b> | <b>€ 0,00</b>         |
| <b>Se E è negativo, tale importo è iscritto tra le spese del bilancio di previsione come disavanzo da ripianare</b> |  |                       |

## **Risultato di amministrazione es. fin. 2021 “presunto” (con dati a pre-consuntivo).**

I vincoli rivisti in questa sede sono aggiornati per la quota presunta di FCDE e la quota presunta di TFR a carico dell'ente (per quest'ultima considerando i dipendenti prossimi al pensionamento).

Per le altre poste (vincolate e destinate) si richiama quanto inserito a consuntivo 2020 (al netto degli utilizzi in termini di impegni in conto annualità 2021 con i dati attualmente a disposizione) dando atto altresì che il puntuale aggiornamento delle stesse avverrà dopo le operazioni di riaccertamento ordinario che confluiranno a consuntivo 2021.

*Si espone di seguito l'avanzo di amministrazione “presunto” al 31.12.2021:*

## TABELLA DIMOSTRATIVA DEL RISULTATO DI AMMINISTRAZIONE PRESUNTO (ALL'INIZIO DELL'ESERCIZIO 2022)

|   |              |
|---|--------------|
| 1) Determinazione del risultato di amministrazione presunto al 31/12/2021:  |              |
| + Risultato di amministrazione iniziale dell'esercizio 2021   | 3.194.076,08 |
| + Fondo pluriennale vincolato iniziale dell'esercizio 2021  | 372.636,07   |
| + Entrate già accertate nell'esercizio 2021   | 6.581.089,38 |
| - Uscite già impegnate nell'esercizio 2021  | 6.663.804,48 |
| - Riduzione dei residui attivi già verificatesi nell'esercizio 2021   | 2.393,54     |
| + Incremento dei residui attivi già verificatesi nell'esercizio 2021  | 28.536,32    |
| + Riduzione dei residui passivi già verificatesi nell'esercizio 2021  | 173.457,15   |
| = Risultato di amministrazione dell'esercizio 2021 alla data di redazione del bilancio di previsione dell'anno 2022 | 3.683.596,98 |
| + Entrate che prevedo di accertare per il restante periodo dell'esercizio 2021                                      | 0,00         |
| - Spese che prevedo di impegnare per il restante periodo dell'esercizio 2021  | 0,00         |
| - Riduzione dei residui attivi, presunte per il restante periodo dell'esercizio 2021                                | 0,00         |
| + Incremento dei residui attivi, presunte per il restante periodo dell'esercizio 2021                               | 0,00         |
| + Riduzione dei residui passivi, presunte per il restante periodo dell'esercizio 2021                               | 0,00         |
| - Fondo pluriennale vincolato   | 0,00         |
| = A) Risultato di amministrazione presunto al 31/12/2021  | 3.683.596,98 |
| 2) Composizione del risultato di amministrazione presunto al 31/12/2021:  |              |
| <b>Parte accantonata</b>  |              |
| Fondo crediti dubbia esigibilità  | 108.300,00   |
| null  | 0,00         |
| Altri accantonamenti  | 125.000,00   |
| B) Totale parte accantonata   | 233.300,00   |



|  |              |
|--|--------------|
| <b>Parte vincolata</b>   |              |
| Vincoli derivanti da leggi e dai principi contabili  | 73.381,53    |
| Vincoli derivanti da trasferimenti   | 142.026,51   |
| Vincoli derivanti dalla contrazione di mutui   | 0,00         |
| Vincoli formalmente attribuiti dall'ente   | 80.535,36    |
| Altri vincoli  | 70.138,17    |
| C) Totale parte vincolata  | 366.081,57   |
| <b>Parte destinata agli investimenti</b>   | 51.080,59    |
| D) Totale destinata agli investimenti  | 51.080,59    |
| E) Totale parte disponibile (E=A-B-C-D)  | 3.033.134,82 |
| F) di cui Disavanzo da debito autorizzato e non contratto  | 0,00         |
| Se E è negativo, tale importo è iscritto tra le spese del bilancio di previsione come disavanzo da ripianare |              |
| 3) Utilizzo quote vincolate del risultato di amministrazione presunto al 31/12/2021:                         |              |
| <b>Utilizzo quota vincolata</b>  |              |
| Utilizzo vincoli derivanti da leggi e dai principi contabili   | 18.000,00    |
| Utilizzo vincoli derivanti da trasferimenti  | 13.050,00    |
| Utilizzo vincoli derivanti dalla contrazione di mutui  | 0,00         |
| Utilizzo vincoli formalmente attribuiti dall'ente  | 0,00         |
| Utilizzo altri vincoli   | 0,00         |
| Totale utilizzo avanzo di amministrazione presunto   | 31.050,00    |

La disaggregazione delle quote di avanzo (rispettivamente quota accantonata, vincolata e destinata evidenziate negli allegati a1-a2-a3 del bilancio finanziario 2022/2024) sono state calcolate in via presuntiva e considerando i dati a pre-chiusura 2021. Per la puntuale definizione e calcolo delle quote sopra specificate si rinvia alle operazioni di puntuale definizione in sede di rendiconto 2021. Ad oggi si riportano le risultanze contabili della disaggregazione dell'avanzo presunto al 31.12.2021 ed indicate negli [allegati a1-a2-a3](#) al bilancio finanziario 2022/2024 che si riportano di seguito:

## ELENCO ANALITICO DELLE RISORSE ACCANTONATE NEL RISULTATO DI AMMINISTRAZIONE PRESUNTO

| Capitolo di spesa  | descrizione  | Risorse accantonate al 01/01/2021 | Risorse accantonate applicate al bilancio dell'esercizio 2021 (con segno -) | Risorse accantonate stanziata nella spesa del bilancio dell'esercizio 2021 | Variazione accantonamenti effettuata in sede di rendiconto 2021 (con segno +/-) | Risorse accantonate nel risultato di amministrazione presunto al 31/12/2021 | Risorse accantonate presunte al 31/12/2021 applicate al primo esercizio del bilancio di previsione |
|--|--|-----------------------------------|---|--|---|---|--|
|  |  | (a)                               | (b)   | (c)  | (d)   | (e)=(a)+(b)+(c)+(d)   | (f)  |
| <b>Fondo crediti di dubbia esigibilità</b><br>20021.10.02703 | FONDO CREDITI DI DUBBIA E DIFFICILE ESAZIONE DI PARTE CORRENTE | 81.600,00                         | 0,00  | 24.400,00  | 2.300,00  | 108.300,00  | 0,00   |
| Totale Fondo crediti di dubbia esigibilità                   |  | 81.600,00                         | 0,00  | 24.400,00  | 2.300,00  | 108.300,00  | 0,00   |
| <b>Altri accantonamenti</b><br>C_04                          | Quote TFR a carico ente  | 100.000,00                        | -21.624,66  | 0,00   | 46.624,66   | 125.000,00  | 10.000,00  |
| Totale Altri accantonamenti                                  |  | 100.000,00                        | -21.624,66  | 0,00   | 46.624,66   | 125.000,00  | 10.000,00  |
| <b>Totale</b>  |  | <b>181.600,00</b>                 | <b>-21.624,66</b>   | <b>24.400,00</b>   | <b>48.924,66</b>  | <b>233.300,00</b>   | <b>10.000,00</b>   |

## ELENCO ANALITICO DELLE RISORSE VINCOLATE NEL RISULTATO DI AMMINISTRAZIONE PRESUNTO

| Capitolo di entrata                       | descrizione   | Capitolo di spesa | descrizione   | Risorse vinc. al 01/01/2021 | Entrate vincolate accertate nell'esercizio 2021 (dati presunti) | Impegni pres.es. 2021 finanziati da entrate vinc.acc. nell'esercizio o da quote vincolate del ris di amm. | Fondo plur.vinc al 31/12/2021 finanz. da entrate vinc. acc. nell'eserc. o da quote vincolate del ris. di amm. | Cancellazione nell'es. 2021 di residui att.vinc. o eliminazione vinc. su quote ris. amm (+) e canc. nell'es. 2021 residui pass. fin. da risorse vinc.(-) | Cancellazione nell'es. 2021 di imp.fin da FPV dopo approvazione rendiconto dell'es. 2020 se non reimpegnati nell'es. 2021 (+) | Risorse vincolate nel risultato di amministrazione presunto al 31/12/2021 | Risorse vincolate nel risultato presunto al 31/12/2021 applicate al primo esercizio del bilancio di previsione |
|---|---|-------------------|---|-----------------------------|---|---|---|--|---|---|--|
|   |   |                   |   | (a)                         | (b)   | (c)   | (d)   | (e)  | (f)   | (g)=(a) +(b)- (c)- (d)-(e)+(f)  | (i)  |
| <b>Vincoli derivanti dalla legge</b>      |   |                   |   |                             |   |   |   |  |   |   |  |
| AVANZO_VINC                               | Avanzo vincolato ex Comune di Cimego  | C_09022.02.03565  | LAVORI PER CHIUSURA DEFINITIVA E RIPRISTINO AMBIENTALE DELLA DISCARICA IN LOCALITA' SOPIAZZE C.C. CIMEGO (RILEVANTE AI FINI IVA)  | 18.000,00                   | 0,00  | 0,00  | 0,00  | 0,00   | 0,00  | 18.000,00   | 18.000,00  |
| C_20101.02.00141                          | FONDO PEREQUATIVO   | C_2170, C_3045    | C_2170 CONTRIBUTO ALLA "ROSA DEI VENTI" DI CONDINO A TITOLO DI COMPARTICIPAZIONE SPESE DI FUNZIONAMENTO CENTRO VACCINALE COVID19 (SPESA NON RICORRENTE); C_3045 CONTRIBUTO STRAORDINARIO AL GRUPPO ALPINI DI CONDINO PER ACQUISTO ATTREZZATURE FINALIZZATE AL RISPETTO DEI PROTOCOLLI COVID19 | 20.761,43                   | 0,00  | 20.586,90   | 0,00  | 0,00   | 0,00  | 174,53  | 0,00   |
| C_20101.02.00149                          | TRASFERIMENTO COMPENSATIVO EX ART. 181 D.L. 19.05.2020, N. 3 (L. 17.07.2020, N. 77) PER RISTORO MINORI ENTRATE COSAP (COVID19) (Entrata non ricorrente) | C_10149, C_219    | C_10149 RIMBORSO TRASF. COMP. EX ART. 181 D.L. 3/2020; C_219 RIMBORSI PER COSAP NON DOVUTA  | 56.077,00                   | 0,00  | 870,00  | 0,00  | 0,00   | 0,00  | 55.207,00   | 0,00   |
| Totale Vincoli derivanti dalla legge      |   |                   |   | 94.838,43                   | 0,00  | 21.456,90   | 0,00  | 0,00   | 0,00  | 73.381,53   | 18.000,00  |
| <b>Vincoli derivanti da trasferimenti</b> |   |                   |   |                             |   |   |   |  |   |   |  |
| C_1166_2                                  | CONTRIBUTO ANNUALE DELLA REGIONE A SEGUITO DELLA FUSIONE (A RENDICONTAZIONE)  | C_3645            | CONTRIBUTO STRAORDINARIO ALLE PRO LOCO LOCALI PER ORGANIZZAZIONE E GESTIONE EVENTI "MERCATINI DI NATALE" E "PRESEPIO VIVENTE"   | 8.040,79                    | 0,00  | 0,00  | 0,00  | 0,00   | 0,00  | 8.040,79  | 0,00   |

Allegato a/2) Risultato di amministrazione - quote vincolate

| Capitolo di entrata         | descrizione  | Capitolo di spesa   | descrizione  | Risorse vinc. al 01/01/2021 | Entrate vincolate accertate nell'esercizio 2021 (dati presunti) | Impegni pres.es. 2021 finanziati da entrate vinc.acc. nell'esercizio o da quote vincolate del ris di amm. | Fondo plur.vinc al 31/12/2021 finanz. da entrate vinc. acc. nell'eserc. o da quote vincolate del ris. di amm. | Cancellazione nell'es. 2021 di residui att.vinc. o eliminazione vinc. su quote ris. amm (+) e canc. nell'es. 2021 residui pass. fin. da risorse vinc.(-) | Cancellazione nell'es. 2021 di imp.fin da FPV dopo approvazione rendiconto dell'es. 2020 se non reimpegnati nell'es. 2021 (+) | Risorse vincolate nel risultato di amministrazione presunto al 31/12/2021 | Risorse vincolate nel risultato presunte al 31/12/2021 applicate al primo esercizio del bilancio di previsione |
|-----------------------------|--|---------------------|--|-----------------------------|---|---|---|--|---|---|--|
|                             |  |                     |  | (a)                         | (b)   | (c)   | (d)   | (e)  | (f)   | (g)=(a) +(b)- (c)- (d)-(e)+(f)  | (i)  |
| C_1166_3                    | CONTRIBUTO ANNUALE DELLA REGIONE A SEGUITO DELLA FUSIONE (A RENDICONTAZIONE)   | C_3504, C_3032      | C_3504 OPERE DI MANUTENZIONE STRAORDINARIA DI PARCHI, GIARDINI, AREE A VERDE, VERDE SPORTIVO, SENTIERI ETNOGRAFICI E PARCHI FLUVIALI E C_3032 INCARICHI PROGETTAZ., STUDI DI FATTIBILITA', PRATICHE TAVOLARI, TIPI DI FRAZIONAM., CONSULENZA PER LA SOLUZ. DI SPECIFICHE PROBLEMATICHE | 2.745,48                    | 0,00  | 0,00  | 0,00  | 0,00   | 0,00  | 2.745,48  | 0,00   |
| C_20101.01.00650            | TRASFERIMENTI CORRENTI DA PRESIDENZA DEL CONSIGLIO DEI MINISTRI PER RISTORI ATTIVITA' COMMERCIALI (COVID19) (ENTRATA NON RICORRENTE)   | C_14021.04.00651    | TRASFERIMENTI CORRENTI A SOSTEGNO DELLE ATTIVITA' ECONOMICHE, ARTIGIANALI E COMMERCIALI (COVID19) (SPESA NON RICORRENTE)   | 25.001,00                   | 0,00  | 25.001,00   | 0,00  | 0,00   | 0,00  | 0,00  | 0,00   |
| C_20101.02.00148            | CONTRIBUTI EX ART. 114 D.L. 18/2020 "CURA ITALIA" E SUCC. DECRETI PER SPESE DI SANIFICAZIONE E DISINFEZ. UFFICI, AMBIENTI, MEZZI (COVID19) ED EX ART. 112 BIS D. L. 34/2020 (Entrata non ricorrente) | C_159, C_465, C_469 | C_159 PULIZIA E SANIFICAZIONE UFFICI; C_465 ACQUISTO MATERIALE PER SANIFICAZIONE; C_469 ACQ.TO DISPOSITIVI DI PROTEZIONE INDIVID. (SPESE NON RIC).   | 57.973,73                   | 0,00  | 13.297,69   | 0,00  | 0,00   | 0,00  | 44.676,04   | 0,00   |
| C_40200.01.01166            | CONTRIBUTO ANNUALE DELLA REGIONE A SEGUITO DELLA FUSIONE (A RENDICONTAZIONE)   | C_3350, C_3560      | C_3350 ACQUISTO DVD SU DOCUMENTARIO INTITOLATO A DON BERNARDO ANTONINI DI CIMEGO; C_3560 CONTRIBUTO STRAORDINARIO ALLA PRO LOCO DI BRIONE  | 63.140,65                   | 0,00  | 0,00  | 0,00  | 0,00   | 0,00  | 63.140,65   | 13.050,00  |
| C_40200.01.11348            | CONTRIBUTO PROVINCIALE PER RISANAMENTO E RISTRUTTURAZIONE PALAZZO CONTESSA   | C_05012.02.13346    | RISANAMENTO E RISTRUTTURAZIONE PALAZZO CONTESSA E PERTINENZE   | 23.423,55                   | 0,00  | 0,00  | 0,00  | 0,00   | 0,00  | 23.423,55   | 0,00   |
| C_650_2                     | TRASFERIMENTI CORRENTI DA PRESIDENZA DEL CONSIGLIO DEI MINISTRI PER RISTORI ATTIVITA' COMMERCIALI (COVID19) (ENTRATA NON RICORRENTE)   | C_651_1             | TRASFERIMENTI CORRENTI A SOSTEGNO DELLE ATTIVITA' ECONOMICHE, ARTIGIANALI E COMMERCIALI (COVID19) (SPESA NON RICORRENTE)   | 12.500,74                   | 0,00  | 12.500,74   | 0,00  | 0,00   | 0,00  | 0,00  | 0,00   |
| Totale Vincoli derivanti da | Trasferimenti  |                     |  | 192.825,94                  | 0,00  | 50.799,43   | 0,00  | 0,00   | 0,00  | 142.026,51  | 13.050,00  |
| <b>Vincoli formalmente</b>  | <b>attribuiti dall'ente</b>  |                     |  |                             |   |   |   |  |   |   |  |

Allegato a/2) Risultato di amministrazione - quote vincolate

| Capitolo di entrata                             | descrizione   | Capitolo di spesa | descrizione   | Risorse vinc. al 01/01/2021 | Entrate vincolate accertate nell'esercizio 2021 (dati presunti) | Impegni pres.es. 2021 finanziati da entrate vinc.acc. nell'esercizio o da quote vincolate del ris di amm. | Fondo plur.vinc al 31/12/2021 finanz. da entrate vinc. acc. nell'eserc. o da quote vincolate del ris. di amm. | Cancellazione nell'es. 2021 di residui att.vinc. o eliminazione vinc. su quote ris. amm (+) e canc. nell'es. 2021 residui pass. fin. da risorse vinc.(-) | Cancellazione nell'es. 2021 di imp.fin da FPV dopo approvazione rendiconto dell'es. 2020 se non reimpegnati nell'es. 2021 (+) | Risorse vincolate nel risultato di amministrazione presunto al 31/12/2021 | Risorse vincolate nel risultato presunte al 31/12/2021 applicate al primo esercizio del bilancio di previsione |
|---|---|-------------------|---|-----------------------------|---|---|---|--|---|---|--|
|   |   |                   |   | (a)                         | (b)   | (c)   | (d)   | (e)  | (f)   | (g)=(a) +(b)- (c)- (d)-(e)+(f)  | (i)  |
| C_05  | Risorse vincolate da residui di stanziamento ante armonizzazione                                    | C_09042.02.03495  | MATERIALE VARIO E ATTREZZATURE PER LA RETE FOGNARIA (RILEVANTE AI FINI IVA)   | 5.000,00                    | 0,00  | 0,00  | 0,00  | 0,00   | 0,00  | 5.000,00  | 0,00   |
| C_06  | Risorse vincolate da ribassi d'asta   | C_05012.02.13346  | RISANAMENTO E RISTRUTTURAZIONE PALAZZO CONTESSA E PERTINENZE  | 75.535,36                   | 0,00  | 0,00  | 0,00  | 0,00   | 0,00  | 75.535,36   | 0,00   |
| Totale Vincoli formalmente attribuiti dall'ente |   |                   |   | 80.535,36                   | 0,00  | 0,00  | 0,00  | 0,00   | 0,00  | 80.535,36   | 0,00   |
| <b>Altri vincoli</b>                            |   |                   |   |                             |   |   |   |  |   |   |  |
| C_01  | Risorse vincolate per trasferimenti da: ALIENAZIONE CABINA ELETTRICA VIA FUCINE                     | C_10052.03.03719  | CONTRIBUTO AL COMUNE DI STORO PER I LAVORI DI MESSA IN SICUREZZA ACCESSI S.S. 237   | 4.279,27                    | 0,00  | 0,00  | 0,00  | 0,00   | 0,00  | 4.279,27  | 0,00   |
| C_02  | Entrate una tantum  | C_09032.03.03509  | TRASFERIMENTO ALLA COMUNITA' DELLE GIUDICARIE PER LE ATTIVITA' DI PROGETTAZIONE, D.L., CONTABILITA', COORDINAMENTO DELLA SICUREZZA PER L'INTERVENTO DI REALIZZAZIONE ISOLE ECOLOGICHE | 1.780,72                    | 0,00  | 0,00  | 0,00  | 0,00   | 0,00  | 1.780,72  | 0,00   |
| C_03  | BUDGET_C/CAPITALE   | C_08012.02.23103  | REVISIONE PIANO DI GESTIONE FORESTALE AZIENDALE DEI BENI SILVO - PASTORALI (RILEVANTE AI FINI IVA)  | 4.710,64                    | 0,00  | 0,00  | 0,00  | 0,00   | 0,00  | 4.710,64  | 0,00   |
| C_1070  | CANONI AGGIUNTIVI DI CUI ALLA LETT. A) DELL'ART. 1 BIS, COMMA 15 QUATER DELLA L.P. 06.03.1998, N. 4 | C_11012.02.03225  | LAVORI DI REALIZZAZIONE NUOVA CASERMA VIGILI DEL FUOCO VOLONTARI DI CONDINO   | 22.754,60                   | 0,00  | 0,00  | 0,00  | 0,00   | 0,00  | 22.754,60   | 0,00   |
| C_1070_1  | CANONI AGGIUNTIVI DI CUI ALLA LETT. A) DELL'ART. 1 BIS, COMMA 15 QUATER DELLA L.P. 06.03.1998, N. 4 | C_13030           | ACQUISTI VARI PER NUOVO COMUNE DI BORGO CHIESE  | 12,20                       | 0,00  | 0,00  | 0,00  | 0,00   | 0,00  | 12,20   | 0,00   |
| C_1070_10                                       | CANONI AGGIUNTIVI DI CUI ALLA LETT. A) DELL'ART. 1 BIS, COMMA 15 QUATER DELLA L.P. 06.03.1998, N. 4 | C_01112.02.03032  | INCARICHI PROGETTAZ., STUDI DI FATTIBILITA', PRATICHE TAVOLARI, TIPI DI FRAZIONAM., CONSULENZA PER LA SOLUZ. DI SPECIFICHE PROBLEMATICHE  | 1.605,03                    | 0,00  | 0,00  | 0,00  | 0,00   | 0,00  | 1.605,03  | 0,00   |
| C_1070_11                                       | CANONI AGGIUNTIVI DI CUI ALLA LETT. A) DELL'ART. 1 BIS, COMMA 15 QUATER DELLA L.P. 06.03.1998, N. 4 | C_10052.02.03683  | LAVORI ED ACQUISTI PER MANUTENZIONE STRAORDINARIA DELLE STRADE COMUNALI INTERNE   | 1.208,35                    | 0,00  | 0,00  | 0,00  | 0,00   | 0,00  | 1.208,35  | 0,00   |

Allegato a/2) Risultato di amministrazione - quote vincolate

| Capitolo di entrata | descrizione   | Capitolo di spesa | descrizione  | Risorse vinc. al 01/01/2021 | Entrate vincolate accertate nell'esercizio 2021 (dati presunti) | Impegni pres.es. 2021 finanziati da entrate vinc.acc. nell'esercizio o da quote vincolate del ris di amm. | Fondo plur.vinc al 31/12/2021 finanz. da entrate vinc. acc. nell'eserc. o da quote vincolate del ris. di amm. | Cancellazione nell'es. 2021 di residui att.vinc. o eliminazione vinc. su quote ris. amm (+) e canc. nell'es. 2021 residui pass. fin. da risorse vinc.(-) | Cancellazione nell'es. 2021 di imp.fin da FPV dopo approvazione rendiconto dell'es. 2020 se non reimpegnati nell'es. 2021 (+) | Risorse vincolate nel risultato di amministrazione presunto al 31/12/2021 | Risorse vincolate nel risultato presunte al 31/12/2021 applicate al primo esercizio del bilancio di previsione |
|---------------------|---|-------------------|--|-----------------------------|---|---|---|--|---|---|--|
|                     |   |                   |  | (a)                         | (b)   | (c)   | (d)   | (e)  | (f)   | (g)=(a) +(b)- (c)- (d)-(e)+(f)  | (i)  |
| C_1070_2            | CANONI AGGIUNTIVI DI CUI ALLA LETT. A) DELL'ART. 1 BIS, COMMA 15 QUATER DELLA L.P. 06.03.1998, N. 4 | C_01112.02.03024  | ACQUISTO AUTOMEZZO A DISPOSIZIONE DEGLI UFFICI DEL NUOVO COMUNE DI BORGIO CHIESE   | 0,01                        | 0,00  | 0,00  | 0,00  | 0,00   | 0,00  | 0,01  | 0,00   |
| C_1070_3            | CANONI AGGIUNTIVI DI CUI ALLA LETT. A) DELL'ART. 1 BIS, COMMA 15 QUATER DELLA L.P. 06.03.1998, N. 4 | C_13155           | SPESE PER PROGETTAZIONI E CONSULENZE VARIE   | 1.464,00                    | 0,00  | 0,00  | 0,00  | 0,00   | 0,00  | 1.464,00  | 0,00   |
| C_1070_4            | CANONI AGGIUNTIVI DI CUI ALLA LETT. A) DELL'ART. 1 BIS, COMMA 15 QUATER DELLA L.P. 06.03.1998, N. 4 | C_10052.02.03705  | ACQUISTO DI BENI E ATTREZZATURE PER IMPIANTO ILLUMINAZIONE PUBBLICA  | 0,03                        | 0,00  | 0,00  | 0,00  | 0,00   | 0,00  | 0,03  | 0,00   |
| C_1070_5            | CANONI AGGIUNTIVI DI CUI ALLA LETT. A) DELL'ART. 1 BIS, COMMA 15 QUATER DELLA L.P. 06.03.1998, N. 4 | C_12092.02.13500  | MANUTENZ. STRAORDINARIA CIMITERO   | 146,40                      | 0,00  | 0,00  | 0,00  | 0,00   | 0,00  | 146,40  | 0,00   |
| C_1070_6            | CANONI AGGIUNTIVI DI CUI ALLA LETT. A) DELL'ART. 1 BIS, COMMA 15 QUATER DELLA L.P. 06.03.1998, N. 4 | C_14042.02.13807  | AMPLIAMENTO COPERTURA RETE WIFI TERRITORIO COMUNALE  | 8.808,80                    | 0,00  | 0,00  | 0,00  | 0,00   | 0,00  | 8.808,80  | 0,00   |
| C_1070_7            | CANONI AGGIUNTIVI DI CUI ALLA LETT. A) DELL'ART. 1 BIS, COMMA 15 QUATER DELLA L.P. 06.03.1998, N. 4 | C_10052.02.23683  | LAVORI ALLARGAMENTO DI UN TRATTO VIABILITA' INTERNA ABITATO DI BRIONE PER FORMAZ. DI UN'ISOLA ECOLOGICA CON ANNESSO PARCHEGGIO E GARAGE E MAGAZZINO COM.LE   | 16.828,42                   | 0,00  | 0,00  | 0,00  | 0,00   | 0,00  | 16.828,42   | 0,00   |
| C_1070_8            | CANONI AGGIUNTIVI DI CUI ALLA LETT. A) DELL'ART. 1 BIS, COMMA 15 QUATER DELLA L.P. 06.03.1998, N. 4 | C_13155           | SPESE PER PROGETTAZIONI E CONSULENZE VARIE   | 1.708,00                    | 0,00  | 0,00  | 0,00  | 0,00   | 0,00  | 1.708,00  | 0,00   |
| C_1070_9            | CANONI AGGIUNTIVI DI CUI ALLA LETT. A) DELL'ART. 1 BIS, COMMA 15 QUATER DELLA L.P. 06.03.1998, N. 4 | C_13285           | RISTRUTTURAZIONE VASCHE ACQUEDOTTO   | 1,71                        | 0,00  | 0,00  | 0,00  | 0,00   | 0,00  | 1,71  | 0,00   |
| C_1161              | FONDO PER GLI INVESTIMENTI PROGRAMMATI DAI COMUNI - EX FIM  | C_09042.03.03290  | TRASFERIMENTO AL C.M.F. CON SEDE IN BORGIO CHIESE PER LE SPESE RELATIVE AGLI INTERVENTI DI MANUTENZIONE STRAORDINARIA DELL'ACQUEDOTTO GIULIS, AI SENSI DELLE CONVENZIONI REP. N.4/AP E N.5/AP DEL 2016 | 363,08                      | 0,00  | 0,00  | 0,00  | 0,00   | 0,00  | 363,08  | 0,00   |

Allegato a/2) Risultato di amministrazione - quote vincolate

| Capitolo di entrata  | descrizione  | Capitolo di spesa | descrizione  | Risorse vinc. al 01/01/2021 | Entrate vincolate accertate nell'esercizio 2021 (dati presunti) | Impegni pres.es. 2021 finanziati da entrate vinc.acc. nell'esercizio o da quote vincolate del ris di amm. | Fondo plur.vinc al 31/12/2021 finanz. da entrate vinc. acc. nell'eserc. o da quote vincolate del ris. di amm. | Cancellazione nell'es. 2021 di residui att.vinc. o eliminazione vinc. su quote ris. amm (+) e canc. nell'es. 2021 residui pass. fin. da risorse vinc.(-) | Cancellazione nell'es. 2021 di imp.fin da FPV dopo approvazione rendiconto dell'es. 2020 se non reimpegnati nell'es. 2021 (+) | Risorse vincolate nel risultato di amministrazione presunto al 31/12/2021 | Risorse vincolate nel risultato presunte al 31/12/2021 applicate al primo esercizio del bilancio di previsione |
|----------------------|--|-------------------|--|-----------------------------|---|---|---|--|---|---|--|
|                      |  |                   |  | (a)                         | (b)   | (c)   | (d)   | (e)  | (f)   | (g)=(a) +(b)- (c)- (d)-(e)+(f)  | (i)  |
| C_1161_1             | FONDO PER GLI INVESTIMENTI PROGRAMMATI DAI COMUNI - EX FIM | C_01052.02.03095  | COSTRUZIONE, ACQUISTI ED OPERE DI MANUTENZIONE STRAORDINARIA DI BENI IMMOBILI E RELATIVI IMPIANTI        | 41,48                       | 0,00  | 0,00  | 0,00  | 0,00   | 0,00  | 41,48   | 0,00   |
| C_40500.01.01226     | CONTRIBUTI DI CONCESSIONE                                  | C_09042.02.03491  | OPERE DI MANUTENZIONE STRAORDINARIA ACQUEDOTTO COMUNALE (RILEVANTE AI FINI IVA)                          | 461,16                      | 0,00  | 0,00  | 0,00  | 0,00   | 0,00  | 461,16  | 0,00   |
| C_ENTRATE U.T.       | Entrate U.T. Ruoli idrici 2015 ex Condino e Brione         | C_15032.03.03673  | TRASFERIMENTO AGLI ENTI CAPOFILA CONSEGUENTE ALLA PARTECIPAZIONE ALL'INTERVENTO 19 E INIZIATIVE ANALOGHE | 3.964,27                    | 0,00  | 0,00  | 0,00  | 0,00   | 0,00  | 3.964,27  | 0,00   |
| Totale Altri vincoli |  |                   |  | 70.138,17                   | 0,00  | 0,00  | 0,00  | 0,00   | 0,00  | 70.138,17   | 0,00   |
| <b>Totale</b>        |  |                   |  | <b>438.337,90</b>           | <b>0,00</b>   | <b>72.256,33</b>  | <b>0,00</b>   | <b>0,00</b>  | <b>0,00</b>   | <b>366.081,57</b>   | <b>31.050,00</b>   |

|   |                   |
|---|-------------------|
| Totale quote accantonate riguardanti le risorse vincolate da legge (i/1)  | 0,00              |
| Totale quote accantonate riguardanti le risorse vincolate da trasferimenti (i/2)                                    | 0,00              |
| Totale quote accantonate riguardanti le risorse vincolate da finanziamenti (i/3)                                    | 0,00              |
| Totale quote accantonate riguardanti le risorse vincolate dall'ente (i/4)   | 0,00              |
| Totale quote accantonate riguardanti le risorse vincolate da altro (i/5)  | 0,00              |
| Totale quote accantonate riguardanti le risorse vincolate (i=i/1+i/2+i/3+i/4+i/5)                                   | 0,00              |
| Totale risorse vincolate da legge al netto di quelle che sono state oggetto di accantonamenti (l/1=h/1-i/1)         | 73.381,53         |
| Totale risorse vincolate da trasferimenti al netto di quelle che sono state oggetto di accantonamenti (l/2=h/2-i/2) | 142.026,51        |
| Totale risorse vincolate da finanziamenti al netto di quelle che sono state oggetto di accantonamenti (l/3=h/3-i/3) | 0,00              |
| Totale risorse vincolate dall'Ente al netto di quelle che sono state oggetto di accantonamenti (l/4=h/4-i/4)        | 80.535,36         |
| Totale risorse vincolate da altro al netto di quelle che sono state oggetto di accantonamenti (l/5=h/5-i/5)         | 70.138,17         |
| Totale risorse vincolate al netto di quelle che sono state oggetto di accantonamenti (l=h-i)                        | <b>366.081,57</b> |



## ELENCO ANALITICO DELLE RISORSE DESTINATE AGLI INVESTIMENTI NEL RISULTATO DI AMMINISTRAZIONE PRESUNTO

| Capitolo di entrata | descrizione   | Capitolo di spesa | descrizione  | Risorse destinate agli investim. al 01/01/2021 | Entrate destinate agli investimenti accertate nell'esercizio 2021 (dati presunti) | Impegni es. 2021 finanziati da entrate dest.acc. nell'esercizio o da quote vincolate del ris di amm. | Fondo plur.vinc al 31/12/2021 finanz. da entrate dest. acc. nell'eserc. o da quote vincolate del ris. di amm. | Cancellazione di residui att.vinc. o eliminazione destinaz. su quote ris. amm (+) e canc. residui pass. fin. da risorse dest.(-) | Risorse destinate agli investimenti nel risultato di amministrazione presunto al 31/12/2021 | Risorse destinate agli investimenti nel risultato presunte al 31/12/2021 applicate al primo esercizio del bilancio di previsione |
|---------------------|---|-------------------|--|--|---|--|---|--|---|--|
|                     |   |                   |  | (a)  | (b)   | (c)  | (d)   | (e)  | (f)=(a) +(b) - (c)- (d)-(e)   | (g)  |
| C_40200.01.01072    | CANONI AGGIUNTIVI DI CUI ALLA LETT. A) DELL'ART. 1 BIS, COMMA 15 QUATER DELLA L.P. 06.03.1998, N. 4 | C_10052.02.03125  | INTERVENTI DI SOMMA URGENZA A SEGUITO DEGLI EVENTI METEOROLOGICI CALAMITOSI DEL 29 E 30 OTTOBRE 2018   | 4.284,36                                       | 0,00  | 0,00   | 0,00  | 0,00   | 4.284,36  | 0,00   |
| C_EAD3              | Avanzo di amministrazione destinato   | C_14042.02.03843  | REALIZZAZIONE DI UNA RETE DI TELERISCALDAMENTO A SERVIZIO DELLE UTENZE DI PROPRIETA' COMUNALE  | 4.615,36                                       | 0,00  | 0,00   | 0,00  | 0,00   | 4.615,36  | 0,00   |
| C_E_AD              | Avanzo di amministrazione destinato   | C_13430           | PIANO REGOLATORE GENERALE COMUNALE (ex Comune di Cimego)   | 11.292,80                                      | 0,00  | 0,00   | 0,00  | 0,00   | 11.292,80   | 0,00   |
| C_E_AD2             | Avanzo di amministrazione destinato   | C_13671           | MANUTENZIONE STRAORDINARIA STRADE COMUNALI (Ex Comune di Cimego)   | 11.285,70                                      | 0,00  | 0,00   | 0,00  | 0,00   | 11.285,70   | 0,00   |
| C_E_AD4             | Avanzo di amministrazione destinato   | C_11012.02.13221  | REALIZZAZIONE CASERMA VIGILI DEL FUOCO (Ex Comune di Cimego)   | 5.893,00                                       | 0,00  | 0,00   | 0,00  | 0,00   | 5.893,00  | 0,00   |
| C_E_AD5             | Avanzo di amministrazione destinato   | C_23673           | TRASFERIMENTO AL COMUNE DI STORO CONSEGUENTE ALLA PARTECIPAZIONE ALL'INTERVENTO 19 (Ex Comune di Brione)   | 9.043,44                                       | 0,00  | 0,00   | 0,00  | 0,00   | 9.043,44  | 0,00   |
| C_SALDO E_U NON RIC | Saldo positivo entrate_uscite non ric   | C_06012.03.03611  | TRASFERIMENTO AD E.S.CO.BIM E COMUNI DEL CHIESE SPA A TITOLO DI RIMBORSO SPESE SOSTENUTE PER INTERVENTI DI MANUTENZIONE STRAORDINARIA PRESSO IL CENTRO ACQUATICO | 728,52   | 0,00  | 0,00   | 0,00  | 0,00   | 728,52  | 0,00   |
| C_SALDO E_U NON RIC | Saldo positivo entrate_spese non ric  | C_06012.03.03629  | CONTRIBUTO ALLA U.S.D. CASTELCIMEGO PER RISTRUTTURAZIONE CON AMPLIAMENTO E ADEGUAMENTO NORMATIVO DELL'IMPIANTO SPORTIVO IN USO                                   | 1.265,09                                       | 0,00  | 0,00   | 0,00  | 0,00   | 1.265,09  | 0,00   |
| SANZ_CDS            | sanzioni amministrative per violazioni al Codice della Strada                                       | C_10052.02.03683  | LAVORI ED ACQUISTI PER MANUTENZIONE STRAORDINARIA DELLE STRADE COMUNALI INTERNE  | 2.672,32                                       | 0,00  | 0,00   | 0,00  | 0,00   | 2.672,32  | 0,00   |
| <b>Totale</b>       |   |                   |  | <b>51.080,59</b>                               | <b>0,00</b>   | <b>0,00</b>  | <b>0,00</b>   | <b>0,00</b>  | <b>51.080,59</b>  | <b>0,00</b>  |

Allegato a/3) Risultato di amministrazione - quote destinate

| Capitolo di entrata  | descrizione | Capitolo di spesa | descrizione | Risorse destinate agli investim. al 01/01/2021 | Entrate destinate agli investimenti accertate nell'esercizio 2021 (dati presunti) | Impegni es. 2021 finanziati da entrate dest. acc. nell'esercizio o da quote vincolate del ris di amm. | Fondo plur.vinc al 31/12/2021 finanz. da entrate dest. acc. nell'eserc. o da quote vincolate del ris. di amm. | Cancellazione di residui att.vinc. o eliminazione destinaz. su quote ris. amm (+) e canc. residui pass. fin. da risorse dest.(-) | Risorse destinate agli investimenti nel risultato di amministrazione presunto al 31/12/2021 | Risorse destinate agli investimenti nel risultato presunte al 31/12/2021 applicate al primo esercizio del bilancio di previsione |
|--|-------------|-------------------|-------------|--|---|---|---|--|---|--|
|  |             |                   |             | (a)  | (b)   | (c)   | (d)   | (e)  | (f)=(a) +(b) - (c)- (d)-(e)   | (g)  |
| Totale quote accantonate riguardanti le risorse destinate agli investimenti  |             |                   |             |  |   |   |   |  | 0,00  |  |
| Totale risorse destinate nel risultato di amministrazione presunto al netto di quelle che sono state oggetto di accantonamenti |             |                   |             |  |   |   |   |  | <b>51.080,59</b>  |  |

Si evidenzia altresì, per chiarezza di lettura rispetto a quanto sopra riportato ed in considerazione di quanto enunciato dall'art. 187 comma 3 del D.Lgs. 267/2000 e ss.mm. recepito dall'art. 49 della L.P. 09.12.2015, n. 18, la quota di avanzo vincolato applicata a bilancio 2022/2024 (e per la sola annualità 2022) pari a complessivi Euro 41.050,00 di cui Euro 31.050,00 a finanziamento delle spese d'investimento ed Euro 10.000,00 per il finanziamento di spese previste per liquidazioni quote TFR c/ente:

|   | stanziamento<br>in entrata 2022 | stanziamento<br>in uscita 2022 |
|---|---------------------------------|--------------------------------|
| avanzo di amministrazione vincolato (quota a1 TFR c/ente e quote a2 )   | € 41.050,00                     |                                |
| codici spesa:   |                                 |                                |
| 09022.02.03565-LAVORI PER CHIUSURA DEFINITIVA E RIPRISTINO AMBIENTALE DELLA DISCARICA IN LOCALITA' SOPIAZZE C.C. CIMEGO (RILEVANTE AI FINI IVA)             |                                 | € 18.000,00                    |
| 05022.02.03350-ACQUISTO DVD SU DOCUMENTARIO INTITOLATO A DON BERNARDO ANTONINI DI CIMEGO  |                                 | € 3.050,00                     |
| 05022.03.03560-CONTRIBUTO STRAORDINARIO ALLA PRO LOCO DI BRIONE PER ACQUISTO E PIANTUMAZIONE ALL'INTERNO DELL'ABITATO DI BRIONE DI ESSENZE FLOREALI PERENNI |                                 | € 10.000,00                    |
| 01041.04.10074-TRATTAMENTO DI FINE RAPPORTO PERSONALE SERV. TRIBUTI (SPESA NON RICORRENTE)  |                                 | € 6.000,00                     |
| 01031.04.00206-LIQUIDAZIONI PER FINE RAPPORTO DI LAVORO AL PERSONALE DEL SERVIZIO FINANZIARIO (SPESA NON RICORRENTE)  |                                 | € 2.000,00                     |
| 01021.04.00171-LIQUIDAZIONE ANTICIPAZIONI PER FINE RAPPORTO DI LAVORO AL PERSONALE SERV. SEGRETERIA (SPESA NON RICORRENTE)                                  |                                 | € 1.000,00                     |
| 04011.04.00928-TRATTAMENTO DI FINE RAPPORTO PERSONALE SCUOLA D'INFANZIA (SPESA NON RICORRENTE)  |                                 | € 1.000,00                     |
|   | € 41.050,00                     | € 41.050,00                    |

## EQUILIBRI DI BILANCIO

### Equilibri finanziari e principi contabili

I documenti di bilancio sono stati predisposti rispettando le norme che impongono il pareggio tra gli stanziamenti complessivi in termini di competenza e cassa, quest'ultima relativa al primo anno del triennio. Questa corrispondenza è stata ottenuta attraverso la valutazione sia dei principali flussi di entrata che delle corrispondenti previsioni di spesa (*principio n. 15 – Equilibrio di bilancio*).

Gli stanziamenti di bilancio, avendo carattere autorizzatorio ed identificando il limite per l'assunzione degli impegni durante la gestione, sono stati dimensionati in modo da garantire l'imputazione delle obbligazioni, sia attive che passive, nei rispettivi esercizi tenendo conto anche del fatto che le stesse dovranno essere imputate nell'esercizio in cui andranno a scadere (*principio n. 16 – Competenza finanziaria*).

In merito alla veridicità delle poste iscritte a bilancio (previsioni di entrata e spesa) si sottolinea che le stesse sono state iscritte tenendo in considerazione le informazioni al momento disponibili; in considerazione anche del protrarsi della pandemia da Covid19 - letto anche il Decreto Legge n. 221 dd. 24.12.2021 che ha prorogato dal 31.12.2021 al 31.03.2022 lo stato di emergenza sanitaria - e dell'evoluzione della normativa contabile, l'impianto iniziale tra entrate e uscite sarà oggetto di un costante monitoraggio tecnico durante tutto il corso del 2022 in modo da consentire durante la gestione del bilancio (e nelle variazioni) la conservazione di tutti gli equilibri (sia corrente che in c/capitale).

Preme sottolineare che il pareggio di bilancio per la parte corrente è stato ottenuto con l'applicazione di canoni aggiuntivi pari ad Euro 589.000,00 (annualità 2022) per le “*spese correnti legate allo sviluppo economico del territorio*”, per “*spese non ricorrenti*” non finanziate da specifiche poste in entrata a bilancio (avanzo di amministrazione vincolato o trasferimenti vincolati) così come dato evincere dal prospetto sotto riportato. Fra le spese non ricorrenti iscritte nella annualità 2022 è stata effettuata l'iscrizione di alcuni incarichi di progettazione “preliminare” di opere pubbliche così come dato evincere dal prospetto delle spese non ricorrenti sopra accennato e di seguito riportato per le annualità 2022 – 2023 e 2024.

La scelta di iscrivere alcune spese di progettazione preliminare in parte corrente come “spese non ricorrenti” (per l’annualità 2022) soggiace alla esigenza di rispettare l’attuale normativa in materia considerando l’incertezza dell’iter amministrativo delle future ed eventuali opere che ne deriveranno, del loro ammontare e conseguentemente della impossibilità, ad oggi, di individuarne puntualmente tutte le fonti di finanziamento.

Di seguito la destinazione a bilancio finanziario 2022 – 2024 degli importi relativi ai canoni aggiuntivi applicati per il pareggio della parte corrente sull’intero triennio:

|                                   |  | <i>Prev. 2022</i>   | <i>Prev. 2023</i>   | <i>Prev. 2024</i>   |
|-----------------------------------|--|---------------------|---------------------|---------------------|
| 01061.03.00338                    | INCARICHI PER PROGETTAZIONE OPERE PUBBLICHE, COLLABORAZIONI PROFESSIONALI, CONSULENZE (SPESA NON RICORRENTE)   | € 90.000,00         | € 10.000,00         | € 10.000,00         |
| 01061.03.00339                    | INCARICO DI PROGETTAZIONE PRELIMINARE DELLE OPERE DI ADEGUAMENTO FUNZIONALE E RIQUALIFICAZIONE DEGLI EDIFICI DI MALGA SEROLLO (SPESA NON RICORRENTE)           | € 9.000,00          | € -                 | € -                 |
| 04021.03.01194                    | INCARICO DI PROGETTAZIONE PRELIMINARE DELLE OPERE DI RISTRUTTUZIONE/REALIZZAZIONE SCUOLA PRIMARIA A CONDINO (SPESA NON RICORRENTE)                             | € 90.000,00         | € -                 | € -                 |
|                                   | differentiale fra capitolo 1977/s ed ex 753/e (gestione impianto natatorio di valle)   | € 209.000,00        | € 209.000,00        | € 209.000,00        |
| 09051.04.00481                    | VERSAMENTO SUL FONDO FORESTALE PER MIGLIE BOSCIVE ARRETRATE (SPESA NON RICORRENTE)   | € 9.000,00          | € -                 | € -                 |
| 12091.03.01617                    | SERVIZI DI MANUTENZIONE, PULIZIA E DI FOSFORI/ESUMATORE STRAORDINARI (SPESA NON RICORRENTE)  | € 10.000,00         | € 10.000,00         | € -                 |
| 01051.03.00495                    | SERVIZIO DI MESSA A DISPOSIZIONE, GESTIONE, MANUTENZIONE, ECC. IMPIANTI FOTOVOLTAICI DA PARTE DI E.S.CO.BIM E COMUNI DEL CHIESE SPA E ONERI DI GESTIONE G.S.E. | € 21.000,00         | € 21.000,00         | € 21.000,00         |
| nuovo dal 2022:<br>01051.03.00496 | CANONE DI GESTIONE IMPIANTI TERMICI EDIFICI COMUNALI DA PARTE DI E.S.CO. BIM E COMUNI DEL CHIESE SPA   | € 41.000,00         | € 41.000,00         | € 41.000,00         |
| 01051.03.00497                    | IDROPOTABILI DA PARTE DI E.S.CO. BIM E COMUNI DEL CHIESE SPA E ONERI DI GESTIONE G.S.E. (RILEVANTE AI FINI IVA)  | € 50.000,00         | € 50.000,00         | € 50.000,00         |
| 04021.03.00960                    | ECC. IMPIANTO FOTOVOLTAICO SCUOLA ELEMENTARE DA PARTE DI E.S.CO. BIM E COMUNI DEL CHIESE S.P.A. E ONERI DI GESTIONE G.S.E.                                     | € 15.000,00         | € 15.000,00         | € 15.000,00         |
| 04021.03.00961                    | NECESSARIE ALLA REALIZZAZIONE DELL'INTERVENTO DI RIQUALIFICAZIONE ENERGETICA DELLA SCUOLA ELEMENTARE DA  | € 15.000,00         | € 15.000,00         | € 15.000,00         |
| 12091.03.01618                    | SERVIZIO DI CREMAZIONE   | € 10.000,00         | € 10.000,00         | € 500,00            |
| 05021.03.01325                    | CONSULENZE E COLLABORAZIONI PER ORGANIZZAZIONE EVENTI CULTURALI SUL TERRITORIO COMUNALE (SPESA NON RICORRENTE)   | € 20.000,00         | € -                 | € -                 |
|                                   | <b>tot.canoni aggiuntivi a pareggio parte corrente</b>   | <b>€ 589.000,00</b> | <b>€ 381.000,00</b> | <b>€ 361.500,00</b> |

## **Fondo Pluriennale Vincolato**

Secondo il principio della contabilità finanziaria potenziata, gli impegni sono imputati negli esercizi in cui l'obbligazione diventerà esigibile.

La tecnica contabile con la quale si applica questo principio prevede l'impiego del fondo pluriennale vincolato. Lo stanziamento di spesa di ciascun anno è composto dalla quota di impegno che si prevede formerà oggetto di liquidazione (spesa esigibile nell'esercizio) e di quella la cui liquidazione maturerà solo nel futuro (spesa esigibile in uno qualsiasi degli esercizi successivi). Il legislatore ha quindi voluto evitare sul nascere la formazione di residui passivi che, nella nuova ottica, hanno origine solo da debiti effettivamente liquidi ed esigibili sorti nello stesso esercizio di imputazione contabile. Il fenomeno dell'accumulo progressivo di residui attivi e passivi di incerto esito e collocazione temporale, pertanto, non trova più spazio nel nuovo ordinamento degli enti locali. La soluzione indicata, però, non è esente da difficoltà di gestione.

Per quanto riguarda il bilancio di previsione del triennio 2022/2024 preme precisare che la posta in questione non è stata calcolata né per la parte corrente né per la parte in conto capitale in quanto ci si riserva di rinviare ad una puntuale quantificazione della stessa in sede di riaccertamento ordinario.

La disciplina di utilizzo del Fondo Pluriennale Vincolato ha subito dal momento della sua istituzione (anno 2017 per gli enti trentini) e fino ad oggi profonde ed importanti variazioni. Preme ribadire che l'art. 1, comma 466, della legge n. 232/2016 prevedeva che, fino all'esercizio 2019, tra le entrate e le spese finali dovesse essere incluso il fondo pluriennale vincolato di entrata e di spesa, non riveniente dal ricorso all'indebitamento. L'art. 9 della legge n. 243/2012 prevedeva altresì che, dall'esercizio 2020, tra le entrate e le spese finali doveva essere incluso il fondo pluriennale vincolato di entrata e di spesa, finanziato dalle entrate finali.

Le sentenze n. 274/2017 (depositata il 29/11/2017) e n. 101/2018 (depositata il 17/05/2018) della Corte Costituzionale hanno disposto che l'avanzo di amministrazione e il fondo pluriennale vincolato non debbano subire limitazioni nel loro utilizzo e che pertanto:

- ✓ l'avanzo di amministrazione rimane nella disponibilità dell'ente che lo realizza;
- ✓ l'avanzo di amministrazione non può essere oggetto di prelievo forzoso.

La Consulta ha dichiarato illegittimo il comma 466 dell'articolo 1 della legge n. 232/2016, nella parte in cui stabilisce che dal 2020 tra le entrate e le spese finali è incluso il fondo pluriennale vincolato di entrata e di spesa, finanziato dalle entrate finali (dunque non dall'avanzo di amministrazione). Da ciò si evince che dall'esercizio 2020 non vi sarà più il divieto di finanziare spese con fondo pluriennale vincolato derivante da avanzo di amministrazione e/o debito.

Si fa presente che a decorrere dall'anno **2019**, in attuazione delle sentenze della Corte Costituzionale n. 247 del 29.11.2017 e n. 101 del 17.05.2018, le regioni a statuto speciale, le province autonome di Trento e di Bolzano, le città metropolitane, le province e i comuni utilizzano il risultato di amministrazione ed il fondo pluriennale vincolato di entrata e di spesa nel rispetto delle disposizioni previste dal decreto legislativo 23 giugno 2011, n. 118. Quanto sopra comporta l'assenza dei limiti di finanziamento della spesa con avanzo di amministrazione (anche in parte corrente), dell'utilizzo del Fondo Pluriennale Vincolato e dell'assunzione di mutui.

Per quanto riguarda l'indebitamento da parte degli enti locali ed in mancanza di linee guida precise ed al fine di adottare un comportamento contabilmente corretto si ritiene di specificare in questa sede che la Provincia di Trento ha richiesto un parere alla Sezione di Controllo della Corte dei conti del Trentino Alto-Adige. Tale parere era volto a chiarire se il ricorso all'indebitamento potesse essere considerato come entrata rilevante ai fini del pareggio di bilancio. La predetta Sezione si è espressa con deliberazione n. 52/2019. Con tale provvedimento il collegio ha rilevato che l'indebitamento **non** figura fra le entrate che possono essere considerate valide ai fini del pareggio di bilancio; ciò significa che per l'accensione di un mutuo l'ente deve prestare particolare attenzione verificando la permanenza del pareggio di bilancio secondo le disposizioni normative sancite dalla L. 243/2012.

Da ultimo ed in forza di quanto sopra riportato, il Protocollo in materia di Finanza Locale per l'anno 2022 - firmato in data 16.11.2021 tra la Provincia Autonoma di Trento ed il Consiglio delle Autonomie Locali - ha ribadito la sospensione delle operazioni di indebitamento per gli enti locali trentini anche per l'anno 2022.

#### Previsioni di cassa

Il bilancio è stato redatto in termini di competenza e di cassa solo per il primo anno del triennio, mentre le previsioni dei due esercizi successivi hanno interessato la sola competenza. Per quanto riguarda gli importi effettivamente stanziati, le previsioni sui flussi monetari sono state stimate considerando l'andamento di incassi e pagamenti (trend storico).

Si riporta di seguito il [fondo di cassa finale “presunto” per l'esercizio finanziario 2022](#):

## QUADRO GENERALE RIASSUNTIVO

| ENTRATE   | CASSA<br>ANNO DI<br>RIFERIMENTO<br>DEL BILANCIO<br>2022 | COMPETENZA<br>ANNO DI<br>RIFERIMENTO<br>DEL BILANCIO<br>2022 | 2023         | 2024         | SPESE   | CASSA<br>ANNO DI<br>RIFERIMENTO<br>DEL BILANCIO<br>2022 | COMPETENZA<br>ANNO DI<br>RIFERIMENTO<br>DEL BILANCIO<br>2022 | 2023                 | 2024                 |
|---|---|--|--------------|--------------|---|---|--|----------------------|----------------------|
| Fondo di cassa presunto all'inizio dell'esercizio   | 2.169.869,79  |  |              |              |   |   |  |                      |                      |
| Utilizzo avanzo presunto di amministrazione<br>- di cui Utilizzo Fondo anticipazioni di liquidità |   | 41.050,00<br>0,00  | 0,00<br>0,00 | 0,00<br>0,00 | Disavanzo di amministrazione<br>Disavanzo derivante da debito autorizzato e non<br>contratto            |   | 0,00<br>0,00   | 0,00<br>0,00         | 0,00<br>0,00         |
| Fondo pluriennale vincolato   |   | 0,00   | 0,00         | 0,00         |   |   |  |                      |                      |
| <b>TIT. 1 -</b> Entrate correnti di natura tributaria,<br>contributiva e perequativa              | 1.179.426,83  | 956.100,00   | 941.100,00   | 941.100,00   | <b>TIT. 1 -</b> Spese correnti  | 4.369.993,42  | 3.583.739,84   | 3.208.275,00         | 3.159.040,00         |
| <b>TIT. 2 -</b> Trasferimenti correnti  | 1.359.095,29  | 886.939,84   | 749.795,00   | 719.260,00   | - di cui fondo pluriennale vincolato  | 0,00  | 0,00   | 0,00                 | 0,00                 |
| <b>TIT. 3 -</b> Entrate extratributarie   | 1.640.790,10  | 1.187.820,00   | 1.182.500,00 | 1.183.300,00 |   |   |  |                      |                      |
| <b>TIT. 4 -</b> Entrate in conto capitale   | 9.672.098,32  | 5.968.592,73   | 4.310.975,00 | 1.954.108,00 | <b>TIT. 2 -</b> Spese in conto capitale<br>- di cui fondo pluriennale vincolato                         | 7.961.858,02<br>0,00                                    | 5.410.642,73<br>0,00   | 3.929.975,00<br>0,00 | 1.592.608,00<br>0,00 |
| <b>TIT. 5 -</b> Entrate da riduzione di attività finanziarie                                      | 0,00  | 0,00   | 0,00         | 0,00         | <b>TIT. 3 -</b> Spese per incremento di attività<br>finanziarie<br>- di cui fondo pluriennale vincolato | 0,00<br>0,00  | 0,00<br>0,00   | 0,00<br>0,00         | 0,00<br>0,00         |
| <b>Totale entrate finali .....</b>  | 13.851.410,54   | 8.999.452,57   | 7.184.370,00 | 4.797.768,00 | <b>Totale spese finali .....</b>  | 12.331.851,44   | 8.994.382,57   | 7.138.250,00         | 4.751.648,00         |
| <b>TIT. 6 -</b> Accensione di prestiti  | 0,00  | 0,00   | 0,00         | 0,00         | <b>TIT. 4 -</b> Rimborso di prestiti<br>di cui Fondo anticipazioni di liquidità                         | 46.120,00<br>0,00                                       | 46.120,00<br>0,00  | 46.120,00<br>0,00    | 46.120,00<br>0,00    |
| <b>TIT. 7 -</b> Anticipazioni da istituto tesoriere/cassiere                                      | 0,00  | 0,00   | 0,00         | 0,00         | <b>TIT. 5 -</b> Chiusura Anticipazioni da istituto<br>tesoriere/cassiere                                | 0,00  | 0,00   | 0,00                 | 0,00                 |
| <b>TIT. 9 -</b> Entrate per conto di terzi e partite di giro                                      | 1.293.192,23  | 1.171.500,00   | 1.171.500,00 | 1.171.500,00 | <b>TIT. 7 -</b> Spese per conto terzi e partite di giro   | 1.283.779,62  | 1.171.500,00   | 1.171.500,00         | 1.171.500,00         |
| <b>Totale titoli</b>  | 15.144.602,77   | 10.170.952,57  | 8.355.870,00 | 5.969.268,00 | <b>Totale titoli</b>  | 13.661.751,06   | 10.212.002,57  | 8.355.870,00         | 5.969.268,00         |
| <b>TOTALE COMPLESSIVO ENTRATE</b>   | 17.314.472,56   | 10.212.002,57  | 8.355.870,00 | 5.969.268,00 | <b>TOTALE COMPLESSIVO SPESE</b>   | 13.661.751,06   | 10.212.002,57  | 8.355.870,00         | 5.969.268,00         |
| <b>Fondo di cassa finale presunto</b>   | 3.652.721,50  |  |              |              |   |   |  |                      |                      |



## **Composizione ed equilibrio del bilancio corrente e per gli investimenti**

Di seguito si riporta un prospetto indicante [l'equilibrio economico finanziario di parte corrente e per gli investimenti relativo al triennio previsionale 2022/2024](#). Si precisa che la parte degli investimenti ha un proprio finanziamento ed equilibrio (separato da quello corrente in quanto diverse sono le finalità e le origini delle fonti di finanziamento).

Le spese di investimento, una volta ottenuto ed accertato a bilancio il finanziamento, saranno poi registrate negli anni in cui andranno a scadere le singole obbligazioni passive derivanti da contratto o convenzione.

## BILANCIO DI PREVISIONE EQUILIBRI DI BILANCIO

| EQUILIBRIO ECONOMICO-FINANZIARIO   |     |                    | COMPETENZA ANNO<br>DI RIFERIMENTO DEL<br>BILANCIO 2022 | COMPETENZA ANNO<br>2023 | COMPETENZA ANNO<br>2024 |
|--|-----|--------------------|--|-------------------------|-------------------------|
| Fondo di cassa all'inizio dell'esercizio   |     | 2.169.869,79       |  |                         |                         |
| A) Fondo pluriennale vincolato per spese correnti  | (+) |                    | 0,00   | 0,00                    | 0,00                    |
| AA) Recupero disavanzo di amministrazione esercizio precedente   | (-) |                    | 0,00   | 0,00                    | 0,00                    |
| B) Entrate Titoli 1.00 - 2.00 - 3.00   | (+) |                    | 3.030.859,84   | 2.873.395,00            | 2.843.660,00            |
| <i>di cui per estinzione anticipata di prestiti</i>  |     |                    | 0,00   | 0,00                    | 0,00                    |
| C) Entrate Titolo 4.02.06 - Contributi agli investimenti direttamente destinati al rimborso dei prestiti da amministrazioni pubbliche  | (+) |                    | 0,00   | 0,00                    | 0,00                    |
| D) Spese Titolo 1.00 - Spese correnti  | (-) |                    | 3.583.739,84   | 3.208.275,00            | 3.159.040,00            |
| di cui:  |     |                    |  |                         |                         |
| - fondo pluriennale vincolato  |     |                    | 0,00   | 0,00                    | 0,00                    |
| - fondo crediti di dubbia esigibilità  |     |                    | 33.770,00  | 19.150,00               | 18.900,00               |
| E) Spese Titolo 2.04 - Altri trasferimenti in conto capitale   | (-) |                    | 0,00   | 0,00                    | 0,00                    |
| F) Spese Titolo 4.00 - Quote di capitale amm.to dei mutui e prestiti obbligazionari  | (-) |                    | 46.120,00  | 46.120,00               | 46.120,00               |
| <i>di cui per estinzione anticipata di prestiti</i>  |     |                    | 0,00   | 0,00                    | 0,00                    |
| <i>di cui Fondo anticipazioni di liquidità</i>   |     |                    | 0,00   | 0,00                    | 0,00                    |
| <b>G) Somma finale (G=A-AA+B+C-D-E-F)</b>  |     |                    | <b>-599.000,00</b>                                     | <b>-381.000,00</b>      | <b>-361.500,00</b>      |
| <b>ALTRE POSTE DIFFERENZIALI, PER ECCEZIONI PREVISTE DA NORME DI LEGGE E DA PRINCIPI CONTABILI, CHE HANNO EFFETTO SULL'EQUILIBRIO EX ARTICOLO 162, COMMA 6, DEL TESTO UNICO DELLE LEGGI SULL'ORDINAMENTO DEGLI ENTI LOCALI</b> |     |                    |  |                         |                         |
| H) Utilizzo risultato di amministrazione presunto per spese correnti e per rimborso dei prestiti   | (+) |                    | 10.000,00  | 0,00                    | 0,00                    |
| <i>di cui per estinzione anticipata di prestiti</i>  |     |                    | 0,00   | ---                     | ---                     |
| I) Entrate di parte capitale destinate a spese correnti in base a specifiche disposizioni di legge o dei principi contabili  | (+) |                    | 589.000,00   | 381.000,00              | 361.500,00              |
| <i>di cui per estinzione anticipata di prestiti</i>  |     |                    | 0,00   | 0,00                    | 0,00                    |
| L) Entrate di parte corrente destinate a spese di investimento in base a specifiche disposizioni di legge o dei principi contabili   | (-) |                    | 0,00   | 0,00                    | 0,00                    |
| M) Entrate da accensione di prestiti destinate a estinzione anticipata dei prestiti  | (+) |                    | 0,00   | 0,00                    | 0,00                    |
| <b>EQUILIBRIO DI PARTE CORRENTE (**)</b>   |     | <b>O=G+H+I-L+M</b> | <b>0,00</b>  | <b>0,00</b>             | <b>0,00</b>             |

## BILANCIO DI PREVISIONE EQUILIBRI DI BILANCIO

| EQUILIBRIO ECONOMICO-FINANZIARIO  |     |  | COMPETENZA ANNO<br>DI RIFERIMENTO DEL<br>BILANCIO 2022 | COMPETENZA ANNO<br>2023 | COMPETENZA ANNO<br>2024 |
|---|-----|--|--|-------------------------|-------------------------|
| P) Utilizzo risultato di amministrazione per spese di investimento  | (+) |  | 31.050,00  | ---                     | ---                     |
| Q) Fondo pluriennale vincolato per spese in conto capitale  | (+) |  | 0,00   | 0,00                    | 0,00                    |
| R) Entrate Titoli 4.00-5.00-6.00  | (+) |  | 5.968.592,73   | 4.310.975,00            | 1.954.108,00            |
| C) Entrate Titolo 4.02.06 - Contributi agli investimenti direttamente destinati al rimborso dei prestiti da amministrazioni pubbliche | (-) |  | 0,00   | 0,00                    | 0,00                    |
| I) Entrate di parte capitale destinate a spese correnti in base a specifiche disposizioni di legge o dei principi contabili           | (-) |  | 589.000,00   | 381.000,00              | 361.500,00              |
| S1) Entrate Titolo 5.02 per Riscossione crediti di breve termine  | (-) |  | 0,00   | 0,00                    | 0,00                    |
| S2) Entrate Titolo 5.03 per Riscossione crediti di medio-lungo termine  | (-) |  | 0,00   | 0,00                    | 0,00                    |
| T) Entrate Titolo 5.04 relative a Altre entrate per riduzioni di attività finanziaria   | (-) |  | 0,00   | 0,00                    | 0,00                    |
| L) Entrate di parte corrente destinate a spese di investimento in base a specifiche disposizioni di legge o dei principi contabili    | (+) |  | 0,00   | 0,00                    | 0,00                    |
| M) Entrate da accensione di prestiti destinate a estinzione anticipata dei prestiti   | (-) |  | 0,00   | 0,00                    | 0,00                    |
| U) Spese Titolo 2.00 - Spese in conto capitale<br><i>di cui fondo pluriennale vincolato</i>   | (-) |  | 5.410.642,73<br>0,00                                   | 3.929.975,00<br>0,00    | 1.592.608,00<br>0,00    |
| V) Spese Titolo 3.01 per Acquisizioni di attività finanziarie   | (-) |  | 0,00   | 0,00                    | 0,00                    |
| E) Spese Titolo 2.04 - Trasferimenti in conto capitale  | (+) |  | 0,00   | 0,00                    | 0,00                    |
| <b>EQUILIBRIO DI PARTE CAPITALE</b> <b>Z = P+Q+R-C-I-S1-S2-T+L-M-U-V+E</b>  |     |  | <b>0,00</b>  | <b>0,00</b>             | <b>0,00</b>             |
| S1) Entrate Titolo 5.02 per Riscossione crediti di breve termine  | (+) |  | 0,00   | 0,00                    | 0,00                    |
| S2) Entrate Titolo 5.03 per Riscossione crediti di medio-lungo termine  | (+) |  | 0,00   | 0,00                    | 0,00                    |
| T) Entrate Titolo 5.04 relative a Altre entrate per riduzioni di attività finanziaria   | (+) |  | 0,00   | 0,00                    | 0,00                    |
| X1) Spese Titolo 3.02 per Concessione crediti di breve termine  | (-) |  | 0,00   | 0,00                    | 0,00                    |
| X2) Spese Titolo 3.03 per Concessione crediti di medio-lungo termine  | (-) |  | 0,00   | 0,00                    | 0,00                    |
| Y) Spese Titolo 3.04 per Altre spese per acquisizioni di attività finanziarie   | (-) |  | 0,00   | 0,00                    | 0,00                    |
| <b>EQUILIBRIO FINALE</b> <b>W = O+Z+S1+S2+T-X1-X2-Y</b>   |     |  | <b>0,00</b>  | <b>0,00</b>             | <b>0,00</b>             |

**BILANCIO DI PREVISIONE**  
**EQUILIBRI DI BILANCIO**

| EQUILIBRIO ECONOMICO-FINANZIARIO |  | COMPETENZA ANNO<br>DI RIFERIMENTO DEL<br>BILANCIO 2022 | COMPETENZA ANNO<br>2023 | COMPETENZA ANNO<br>2024 |
|----------------------------------|--|--|-------------------------|-------------------------|
|----------------------------------|--|--|-------------------------|-------------------------|

**Saldo corrente ai fini della copertura degli investimenti pluriennali:**

|  |     |  |            |      |      |
|--|-----|--|------------|------|------|
| Equilibrio di parte corrente (O)   |     |  | 0,00       | 0,00 | 0,00 |
| Utilizzo risultato di amministrazione per il finanziamento di spese correnti (H) al netto del fondo di anticipazione liquidità | (-) |  | 10.000,00  | ---  | ---  |
| Equilibrio di parte corrente ai fini della copertura degli investimenti pluriennali.   |     |  | -10.000,00 | 0,00 | 0,00 |

## **CONSISTENZA FONDI MISSIONE 20 TITOLO 1 DELLA SPESA:**

Fondo crediti di dubbia esigibilità (dall'accantonamento in avanzo di amministrazione "presunto" al 31.12.2021 alla posta iscritta a bilancio finanziario 2022/2024).

Il fondo è stato costituito ai sensi dell'art. 167 del D. Lgs. 267/2000 e ss.mm. per neutralizzare, o parzialmente ridurre, l'impatto negativo sugli equilibri di bilancio generati da:

- presenza di situazioni di sofferenza nei residui attivi (cioè posizioni creditorie verso terzi per le quali esistono ragionevoli elementi che fanno presupporre un difficile realizzo per incapacità di riscuotere e/o termini di prescrizione non ancora maturati);
- entrate che potrebbero dar luogo alla formazione di crediti "dubbi" e/o di incerta riscossione.

Essendo in una fase di pre-consuntivo si può affermare che la dimensione effettiva del fondo in parola può essere calcolata in via presuntiva e che solo a rendiconto approvato si potrà calcolare un "accantonamento" effettivo di una quota di pari importo nell'avanzo di amministrazione (avanzo a destinazione vincolata). Ad evidenza di quanto sopra esposto si rinvia al punto "Risultato di amministrazione es. fin. 2021 "presunto" (pre-consuntivo) indicante nella tabella la presuntiva quota accantonata di avanzo dato dal FCDDE es. fin. 2021.

Il calcolo puntuale dell'accantonamento in parola sarà oggetto di rivisitazione, come detto sopra, in sede di rendiconto 2021 dopo le operazioni di riaccertamento ordinario. Se ne riporta di seguito, per una prima disamina con i dati noti a pre-consuntivo 2021, la quantificazione confluita nelle quote accantonate dell'avanzo di amministrazione presunto al 31.12.2021:

# Comune di Borgo Chiese (TN)

metodo ordinario con media semplice

## Verifica fondo crediti di dubbia esigibilità (FCDE) - rendiconto della gestione anno 2021

25/01/2022 risultanze con dati a pre-consuntivo 2021

| entrate di dubbia esigibilità |  |                                   |            |            |  |            |            |   |            |            |                               |                                 |
|-------------------------------|--|-----------------------------------|------------|------------|--|------------|------------|---|------------|------------|-------------------------------|---------------------------------|
| capitolo                      | descrizione  | accertamenti aperti al 31/12/2021 |            |            | incassati c/residui 2021 al 25/01/2022 |            |            | da incassare c/residui 2021 al 25/01/2022 |            |            | % media 2017/2021<br>morosità | quota da accantonare<br>al FCDE |
|                               |  | 2020 e precedenti                 | 2021       | totale     | 2020 e precedenti                      | 2021       | totale     | 2020 e precedenti                         | 2021       | totale     |                               |                                 |
| 17                            | I.M.U.P. DA ATTIVITA' DI LIQUIDAZIONE, ACCERTAMENTO E CONTROLLO ANNI PRECEDENTI  | 16.270,76                         | -          | 16.270,76  | -                                      | -          | -          | 16.270,76                                 | -          | 16.270,76  | 89,030%                       | 14.485,90                       |
| 505                           | PROVENTI DAL TAGLIO ORDINARIO DI BOSCHI (RILEVANTE AI FINI IVA)  | 13.005,97                         | 9.665,20   | 22.671,17  | -                                      | -          | -          | 13.005,97                                 | 9.665,20   | 22.671,17  | 77,184%                       | 17.498,49                       |
| 506                           | PROVENTI DAL TAGLIO DI LEGNAME SCHIANTATO (CONVENZIONE "SCHIANTI-EMERGENZA FORESTE 2018" REP. N. 119/AP/2019) (RILEVANTE AI FINI IVA). | -                                 | 84.837,10  | 84.837,10  | -                                      | 84.822,70  | 84.822,70  | -   | 14,40      | 14,40      | 0,000%                        | -                               |
| 360                           | SANZIONI AMMINISTRATIVE PER VIOLAZIONI AL CODICE DELLA STRADA  | 18.859,47                         | -          | 18.859,47  | -                                      | 18.859,47  | 18.859,47  | 18.859,47                                 | -          | 18.859,47  | 69,015%                       | 13.015,84                       |
| vari                          | RUOLI IDRICI COMUNE DI BORGO CHIESE  | 48.062,56                         | 216.165,05 | 264.227,61 | 2.599,43                               | 16.165,05  | 18.764,48  | 45.463,13                                 | 200.000,00 | 245.463,13 | 6,900%                        | 846,83                          |
| 10734                         | RIMBORSO SPESE BONIFICA P.F. 1778/3 IN C.C. CIMEGO   |                                   |            | -          |  |            | -          |   |            | -          | 0,000%                        | -                               |
| 6                             | IMPOSTA IMMOBILIARE SEMPLICE - IM.I.S. DA ATTIVITA' DI ACCERTAMENTO E ANNI PREGRESSI   | 39.836,00                         | 19.183,61  | 59.019,61  | -                                      | -          | -          | 39.836,00                                 | 19.183,61  | 59.019,61  | 100,000%                      | 59.019,61                       |
| 490                           | FITTI ATTIVI DI FABBRICATI (RILEVANTE AI FINI IVA)   | 1.292,12                          | 2.398,02   | 3.690,14   | -                                      | -          | -          | 1.292,12                                  | 2.398,02   | 3.690,14   | 92,153%                       | 3.400,58                        |
| totale                        |  | 137.326,88                        | 332.248,98 | 469.575,86 | 2.599,43                               | 119.847,22 | 122.446,65 | 134.727,45                                | 231.261,23 | 365.988,68 | 62,040%                       | 108.267,26                      |

| QUOTA DA<br>ACCANTONARE A FCDE<br>CC 2021 |            |
|---|------------|
| €   | 108.267,26 |

accantonamento in  
avanzo € 108.300,00

I criteri adottati per la formazione del fondo in questione nello schema di bilancio 2022/2024, sono stati i seguenti:

- Individuazione delle categorie di entrate che possono dare luogo alla formazione di crediti “dubbi”;
- Calcolo, per ciascuna categoria, della media tra incassi c/competenza e accertamenti ultimi cinque esercizi (dal 2021 e a ritroso fino al 2017 seguendo anche le indicazioni contenute nella circolare del Consorzio dei Comuni Trentini dd. 24.01.2018 e dd. 17.01.2019, la Legge di Bilancio 2020 (Legge n. 160 dd. 27.12.2019).

Preme sottolineare che il calcolo del fondo sopra specificato si è innestato (già a decorrere dal 2016) su una situazione contabile nata dalla fusione dei bilanci dei comuni di Condino, Cimego e Brione che, in forza della L.R. 24.07.2015, n. 9, hanno istituito dal 01.01.2016 il comune di Borgo Chiese.

La disamina delle “poste a rischio” prese in considerazione ha comportato una aggregazione di dati contabili provenienti da metodi di scritture contabili temporalmente non sempre omogenee (ad esempio il momento di rilevazione contabile afferente l'accertamento dei ruoli patrimoniali dei tre enti cessati non ha seguito lo stesso criterio di imputazione a bilancio e questo ha inevitabilmente comportato nelle procedure di calcolo la considerazione di riscossioni in c/residui come peraltro suggerito nelle faq del Consorzio dei Comuni pubblicate sul portale web dedicato all'Armonizzazione contabile).

Il fondo crediti iscritto nell'attuale bilancio di previsione 2022/2024 nasce dalla disamina degli stanziamenti in entrata cosiddetti “a rischio” come di seguito riportata:

- recupero IMUP ed IMIS pregressa: è stata considerata la posta di competenza (iscritta per ogni annualità) rapportata alla percentuale di morosità;
- proventi dal taglio ordinario di boschi: la posta “a rischio” riguarda la previsione di entrate da legname derivante dalla convenzione legname “schiantato” a seguito della tempesta “Vaia” di fine ottobre 2018. Il calcolo a fcde sull'entrata è stato considerato su tutta la previsione triennale 2022/24 visto il protrarsi della pandemia da Covid19 e la oggettiva difficoltà di commercializzazione della massa legnosa proveniente dagli schianti “Vaia” (che conta ormai più di tre anni di giacenza in bosco con un progressivo ed inevitabile deprezzamento). I contratti di legname che stipulerà il Consorzio Bim del Chiese per conto della municipalità di Borgo Chiese saranno assistiti da fidejussione ma di fatto la pandemia renderà “illusoria” anche questa garanzia finchè gli operai forestali di origine straniera saranno bloccati nei loro paesi d'origine per motivi sanitari e quelli “residenti” su territorio nazionale saranno bloccati da restrizioni ministeriali che via via potrebbero susseguirsi anche nel corso del 2022;

- proventi afferenti le sanzioni al codice della strada: la “posta a rischio” è stata calcolata in ragione della percentuale dello stanziamento previsto a competenza rapportato alla morosità di “non-incassato” per quinquennio 2017-2021 e per ogni annualità;
- liste di carico servizi idrici: è stata considerata a ritroso la media quinquennale degli estinti comuni di Condino, Cimego e Brione; la percentuale di morosità evidenzia un buon andamento degli incassi dato dal fatto che il cap. 407 di entrata “ospita” anche poste pregresse incassate con il “criterio di cassa” su ruoli ex Comune di Condino;
- fitti attivi di fabbricati per le somme in riscossione coattiva tramite Trentino Trentino Riscossioni (“Bar Smile nell’abitato di Cimego”): anche in questo caso la “posta a rischio” è stata calcolata in ragione della percentuale dello stanziamento previsto a competenza rapportato alla morosità di “non-incassato” per quinquennio 2017-2021 e per ogni annualità.

Quanto sopra risulta specificato nell’allegato al bilancio di previsione 2022/2024 compilato con le modalità di calcolo e percentuali di accantonamento indicate dal Consorzio dei Comuni Trentini con circolari dd. 24.01.2018 e dd. 17.01.2019, dalla normativa attualmente in vigore come indicata in premessa e da dettaglio riportato nei seguenti prospetti:

## Comune di Borgo Chiese (TN)

### Fondo crediti di dubbia esigibilità (FCDE) bilancio di previsione 2022/2024

| IMPOSTA IMMOBILIARE SEMPLICE - IM.I.S. DA ATTIVITA' DI ACCERTAMENTO E ANNI PREGRESSI (cap. 6) titolo 1/e TIP.101 |                  |                  |                     |               |                        |                        |                        |                       |                       |                       |
|--|------------------|------------------|---------------------|---------------|------------------------|------------------------|------------------------|-----------------------|-----------------------|-----------------------|
| anni   | accertamenti     | riscossioni      | somme da riscuotere | morosità in % | stanziamento anno 2022 | stanziamento anno 2023 | stanziamento anno 2024 | FCDE anno 2022 (100%) | FCDE anno 2023 (100%) | FCDE anno 2024 (100%) |
| 2012   | -                | -                | -                   | 0,00%         | 15.000,00              | -                      | -                      | 10.552,71             | -                     | -                     |
| 2013   | -                | -                | -                   | 0,00%         |                        |                        |                        |                       |                       |                       |
| 2014   | -                | -                | -                   | 0,00%         |                        |                        |                        |                       |                       |                       |
| 2015   | -                | -                | -                   | 0,00%         |                        |                        |                        |                       |                       |                       |
| 2016   | 64.120,43        | 64.120,43        | -                   | 0,00%         |                        |                        |                        |                       |                       |                       |
| 2017   | -                | -                | -                   | #DIV/0!       |                        |                        |                        |                       |                       |                       |
| 2018   | 21.503,06        | 1.113,06         | 20.390,00           | 94,82%        |                        |                        |                        |                       |                       |                       |
| 2019   | 20.892,00        | 20.892,00        | -                   | 0,00%         |                        |                        |                        |                       |                       |                       |
| 2020   | 24.138,00        | 2.215,00         | 21.923,00           | 90,82%        |                        |                        |                        |                       |                       |                       |
| 2021   | 22.015,40        | 2.033,34         | 19.982,06           | 90,76%        |                        |                        |                        |                       |                       |                       |
| <b>totale</b>  | <b>88.548,46</b> | <b>26.253,40</b> | <b>62.295,06</b>    | <b>70,35%</b> |                        |                        |                        |                       |                       |                       |



**PROVENTI DAL TAGLIO DI LEGNAME SCHIANTATO (CONVENZIONE "SCHIANTI-EMERGENZA FORESTE 2018" REP. N. 119/AP/2019)  
(RILEVANTE AI FINI IVA) (cap. 505+506 dal 2020) titolo 3/e TIP. 500**

| anni          | accertamenti      | riscossioni       | da riscuotere     | morosità<br>in % | stanziamento<br>anno 2022 | stanziamento<br>anno 2023 | stanziamento<br>anno 2024 | FCDE anno<br>2022 (100%) | FCDE anno<br>2023 (100%) | FCDE anno<br>2024 (100%) |
|---------------|-------------------|-------------------|-------------------|------------------|---------------------------|---------------------------|---------------------------|--------------------------|--------------------------|--------------------------|
| 2012          | -                 | -                 | -                 | 0,00%            | 83.000,00                 | 65.200,00                 | 60.000,00                 | 8.821,65                 | 3.464,89                 | 3.188,55                 |
| 2013          | 156.102,34        | 136.722,34        | 19.380,00         | 12,41%           |                           |                           |                           |                          |                          |                          |
| 2014          | 62.949,81         | 34.942,25         | 28.007,56         | 44,49%           |                           |                           |                           |                          |                          |                          |
| 2015          | 202.647,71        | 202.954,46        | - 306,75          | -0,15%           |                           |                           |                           |                          |                          |                          |
| 2016          | 135.243,32        | 135.164,02        | 79,30             | 0,06%            |                           |                           |                           |                          |                          |                          |
| 2017          | 122.643,10        | 104.861,45        | 17.781,65         | 14,50%           |                           |                           |                           |                          |                          |                          |
| 2018          | 28.102,44         | 4.417,58          | 23.684,86         | 84,28%           |                           |                           |                           |                          |                          |                          |
| 2019          | 253.225,56        | 252.597,27        | 628,29            | 0,25%            |                           |                           |                           |                          |                          |                          |
| 2020          | 141.461,31        | 141.388,11        | 73,20             | 0,05%            |                           |                           |                           |                          |                          |                          |
| 2021          | 97.510,69         | 3.008,39          | 94.502,30         | 96,91%           |                           |                           |                           |                          |                          |                          |
| <b>totale</b> | <b>642.943,10</b> | <b>506.272,80</b> | <b>136.670,30</b> | <b>21,26%</b>    |                           |                           |                           |                          |                          |                          |

**Sanzioni amministrative per violazione cds** (codice **30200.03.00360**) titolo 3/e TIP. 200

| anni          | accertamenti     | riscossioni      | somme da riscuotere | morosità in % | stanziamento anno 2022 | stanziamento anno 2023 | stanziamento anno 2024 | FCDE anno 2022 (100%) | FCDE anno 2023 (100%) | FCDE anno 2024 (100%) |
|---------------|------------------|------------------|---------------------|---------------|------------------------|------------------------|------------------------|-----------------------|-----------------------|-----------------------|
| 2012          | -                | -                | -                   | 0,00%         | 8.700,00               | 10.000,00              | 10.000,00              | 2.008,27              | 2.308,36              | 2.308,36              |
| 2013          | 5.527,35         | 5.527,35         | -                   | 0,00%         |                        |                        |                        |                       |                       |                       |
| 2014          | 6.844,50         | 6.590,03         | 254,47              | 3,72%         |                        |                        |                        |                       |                       |                       |
| 2015          | 10.061,22        | 10.315,69        | - 254,47            | -2,53%        |                        |                        |                        |                       |                       |                       |
| 2016          | 17.343,83        | 17.343,83        | -                   | 0,00%         |                        |                        |                        |                       |                       |                       |
| 2017          | 25.885,52        | 22.185,68        | 3.699,84            | 14,29%        |                        |                        |                        |                       |                       |                       |
| 2018          | 20.598,87        | 20.598,87        | -                   | 0,00%         |                        |                        |                        |                       |                       |                       |
| 2019          | 24.750,79        | 8.576,26         | 16.174,53           | 65,35%        |                        |                        |                        |                       |                       |                       |
| 2020          | 7.853,83         | 7.853,83         | -                   | 0,00%         |                        |                        |                        |                       |                       |                       |
| 2021          | 7.008,28         | 7.008,28         | -                   | 0,00%         |                        |                        |                        |                       |                       |                       |
| <b>totale</b> | <b>86.097,29</b> | <b>66.222,92</b> | <b>19.874,37</b>    | <b>23,08%</b> |                        |                        |                        |                       |                       |                       |

## Ruoli Idrici

(capitoli vari ex Cimego e vari Borgo Chiese) titolo 3/e TIP. 100 (dal 01.01.2022 considerata sommatoria capitoli entrata 407, 408, 409)

| anni          | accertamenti        | riscossioni       | somme da riscuotere | morosità in % | stanziamento anno 2022 | stanziamento anno 2023 | stanziamento anno 2024 | FCDE anno 2022 (100%) | FCDE anno 2023 (100%) | FCDE anno 2024 (100%) |
|---------------|---------------------|-------------------|---------------------|---------------|------------------------|------------------------|------------------------|-----------------------|-----------------------|-----------------------|
| 2012          |                     |                   | -                   | 0,00%         | 240.000,00             | 250.000,00             | 250.000,00             | 12.000,00             | 12.500,00             | 12.500,00             |
| 2013          | 185.584,30          | 186.864,78        | - 1.280,48          | -0,69%        |                        |                        |                        |                       |                       |                       |
| 2014          | 185.965,26          | 187.147,44        | - 1.182,18          | -0,64%        |                        |                        |                        |                       |                       |                       |
| 2015          | 203.831,15          | 201.375,51        | 2.455,64            | 1,20%         |                        |                        |                        |                       |                       |                       |
| 2016          | 358.299,94          | 364.015,56        | - 5.715,62          | -1,60%        |                        |                        |                        |                       |                       |                       |
| 2017          | 221.792,93          | 240.340,25        | - 18.547,32         | -8,36%        |                        |                        |                        |                       |                       |                       |
| 2018          | 213.131,43          | 220.764,40        | - 7.632,97          | -3,58%        |                        |                        |                        |                       |                       |                       |
| 2019          | 219.480,88          | 206.805,59        | 12.675,29           | 5,78%         |                        |                        |                        |                       |                       |                       |
| 2020          | 222.299,72          | 221.064,16        | 1.235,56            | 0,56%         |                        |                        |                        |                       |                       |                       |
| 2021          | 250.642,48          | 34.477,43         | 216.165,05          | 86,24%        |                        |                        |                        |                       |                       |                       |
| <b>totale</b> | <b>1.127.347,44</b> | <b>923.451,83</b> | <b>203.895,61</b>   | <b>18,09%</b> |                        |                        |                        |                       |                       |                       |

## FITTI ATTIVI DI FABBRICATI (RILEVANTE AI FINI IVA)

(codice di bilancio 30100.03.00490) titolo 3/e TIP. 100

| anni          | accertamenti      | riscossioni       | somme da riscuotere | morosità in % | stanziamento anno 2022 | stanziamento anno 2023 | stanziamento anno 2024 | FCDE anno 2022 (100%) | FCDE anno 2023 (100%) | FCDE anno 2024 (100%) |
|---------------|-------------------|-------------------|---------------------|---------------|------------------------|------------------------|------------------------|-----------------------|-----------------------|-----------------------|
| 2012          |                   |                   | -                   | 0,00%         | 19.000,00              | 19.000,00              | 19.000,00              | 870,17                | 870,17                | 870,17                |
| 2013          | 46.687,72         | 46.212,59         | 475,13              | 1,02%         |                        |                        |                        |                       |                       |                       |
| 2014          | 32.812,71         | 34.388,37         | - 1.575,66          | -4,80%        |                        |                        |                        |                       |                       |                       |
| 2015          | 31.069,66         | 31.952,17         | - 882,51            | -2,84%        |                        |                        |                        |                       |                       |                       |
| 2016          | 25.461,68         | 23.961,81         | 1.499,87            | 5,89%         |                        |                        |                        |                       |                       |                       |
| 2017          | 25.424,60         | 24.130,48         | 1.294,12            | 5,09%         |                        |                        |                        |                       |                       |                       |
| 2018          | 23.062,25         | 21.760,52         | 1.301,73            | 5,64%         |                        |                        |                        |                       |                       |                       |
| 2019          | 21.369,47         | 21.369,47         | -                   | 0,00%         |                        |                        |                        |                       |                       |                       |
| 2020          | 19.031,22         | 19.031,22         | -                   | 0,00%         |                        |                        |                        |                       |                       |                       |
| 2021          | 20.564,57         | 18.147,70         | 2.416,87            | 11,75%        |                        |                        |                        |                       |                       |                       |
| <b>totale</b> | <b>109.452,11</b> | <b>104.439,39</b> | <b>5.012,72</b>     | <b>4,58%</b>  |                        |                        |                        |                       |                       |                       |

| Totale        |                     |                     |                     |               |                        |                        |                        |                       |                       |                       |
|---------------|---------------------|---------------------|---------------------|---------------|------------------------|------------------------|------------------------|-----------------------|-----------------------|-----------------------|
| anni          | accertamenti        | riscossioni         | somme da riscuotere | morosità in % | stanziamento anno 2022 | stanziamento anno 2023 | stanziamento anno 2024 | FCDE anno 2022 (100%) | FCDE anno 2023 (100%) | FCDE anno 2024 (100%) |
| 2012          | -                   | -                   | -                   | 0,00%         | 365.700,00             | 344.200,00             | 339.000,00             | 34.252,80             | 19.143,42             | 18.867,08             |
| 2013          | 404.753,08          | 386.178,43          | 18.574,65           | 4,59%         |                        |                        |                        |                       |                       |                       |
| 2014          | 293.091,44          | 267.587,25          | 25.504,19           | 8,70%         |                        |                        |                        |                       |                       |                       |
| 2015          | 467.237,05          | 466.225,14          | 1.011,91            | 0,22%         |                        |                        |                        |                       |                       |                       |
| 2016          | 651.259,36          | 655.395,81          | - 4.136,45          | -0,64%        |                        |                        |                        |                       |                       |                       |
| 2017          | 470.795,17          | 451.220,71          | 19.574,46           | 4,16%         |                        |                        |                        |                       |                       |                       |
| 2018          | 325.871,55          | 279.942,62          | 45.928,93           | 14,09%        |                        |                        |                        |                       |                       |                       |
| 2019          | 548.960,77          | 519.482,66          | 29.478,11           | 5,37%         |                        |                        |                        |                       |                       |                       |
| 2020          | 416.370,08          | 392.905,32          | 23.464,76           | 5,64%         |                        |                        |                        |                       |                       |                       |
| 2021          | 397.741,42          | 64.675,14           | 333.066,28          | 83,74%        |                        |                        |                        |                       |                       |                       |
| <b>totale</b> | <b>2.159.738,99</b> | <b>1.708.226,45</b> | <b>451.512,54</b>   | <b>20,91%</b> |                        |                        |                        |                       |                       |                       |

poste FCDE a bilancio 2022/2024

|             |             |             |
|-------------|-------------|-------------|
| 2022        | 2023        | 2024        |
| € 33.767,80 | € 19.143,42 | € 18.867,08 |

importi arrotondati a:

|             |             |             |
|-------------|-------------|-------------|
| 33.770,00 € | 19.150,00 € | 18.900,00 € |
|-------------|-------------|-------------|

### Fondo di riserva:

Il fondo di riserva iscritto a bilancio 2022–2024 è stato calcolato nel rispetto di quanto previsto dall'art. 166 del D.Lgs. 267/2000 e ss.mm. che recita testualmente al comma 1: *“Nella missione “Fondi e Accantonamenti”, all'interno del programma “Fondo di riserva”, gli enti locali iscrivono un fondo di riserva non inferiore allo 0,30 e non superiore al 2 per cento del totale delle spese correnti di competenza inizialmente previste in bilancio”* ed al comma 2 *“Il fondo è utilizzato, con deliberazioni dell'organo esecutivo da comunicare all'organo consiliare nei tempi stabiliti dal regolamento di contabilità, nei casi in cui si verifichino esigenze straordinarie di bilancio o le dotazioni degli interventi di spesa corrente si rivelino insufficienti”*.

La predetta posta in uscita è stata prevista in Euro 24.700,00 per l'annualità 2022, Euro 22.000,00 per l'annualità 2023 ed Euro 24.866,00 per l'annualità 2024 nel rispetto dei limiti indicati dalla normativa in vigore e secondo i parametri indicati nelle tabelle di seguito riportate. Ai sensi dell'art. 166 d.lgs. 267/2000 e ss.mm. il fondo di riserva non può superare il 2% delle spese correnti inizialmente previste a bilancio ed essere inferiore allo 0,30% del predetto limite:

|                                    |   |               |
|------------------------------------|---|---------------|
| titolo 1 (stanziamento cassa 2022) | € | 4.369.993,42  |
| titolo 2 (stanziamento cassa 2022) | € | 7.961.858,02  |
| totale spese finali 2022           | € | 12.331.851,44 |
| previsione iniziale 2022           |   |               |
| titolo 1 spesa                     | € | 3.583.739,84  |
| previsione iniziale 2023           |   |               |
| titolo 1 spesa                     | € | 3.208.275,00  |
| previsione iniziale 2024           |   |               |
| titolo 1 spesa                     | € | 3.159.040,00  |

|   |   | limite max | limite min  |
|---|---|------------|-------------|
| Fondo di riserva calcolo per 2022           | € | 71.674,80  | € 10.751,22 |
| Fondo di riserva calcolo per 2023           | € | 64.165,50  | € 9.624,83  |
| Fondo di riserva calcolo per 2024           | € | 63.180,80  | € 9.477,12  |
|   |   |            |             |
| fondo di riserva (cap. 2705) annualità 2022 | € | 24.700,00  |             |
| fondo di riserva (cap. 2705) annualità 2023 | € | 22.000,00  |             |
| fondo di riserva (cap. 2705) annualità 2024 | € | 24.866,00  |             |

#### Fondo di riserva di cassa:

Per quanto riguarda il fondo di riserva di cassa si precisa che lo stesso è stato calcolato nel rispetto di quanto previsto dall'art. 166 comma 2-quater del D.Lgs. 267/2000 e ss.mm. ovvero valorizzando solo lo stanziamento di cassa in misura non inferiore allo 0,2 per cento delle spese finali (e solo per la prima annualità del bilancio di previsione 2022 - 2024).

Il predetto fondo potrà essere utilizzato per esigenze di cassa con deliberazioni dell'organo esecutivo.

L'importo previsto a bilancio 2022 – 2024 del fondo in parola ammonta a complessivi Euro 24.700,00 (e risulta valorizzato solo per la prima annualità ed allineato con la previsione a competenza del codice 20011.10.02705-FONDO DI RISERVA) secondo i parametri massimi e minimi riportati ai valori della tabella sotto riportata:

|   |          |                  |
|---|----------|------------------|
| Fondo di riserva di cassa ex art. 166 comma 2-quater D.lgs. 267/2000                  |          |                  |
| (LIMITE MINIMO = 0,2% dei stanziamenti di cassa delle spese finali titolo 1+titolo 2) | €        | 24.663,70        |
| <b>Stanziamento di sola cassa a bilancio 2022 (cap. 2706)</b>                         | <b>€</b> | <b>24.700,00</b> |
|   |          |                  |
| titolo 1 (stanziamento cassa 2022)  | €        | 4.369.993,42     |
| titolo 2 (stanziamento cassa 2022)  | €        | 7.961.858,02     |
| totale spese finali 2022  | €        | 12.331.851,44    |

Nel computo delle spese finali sopra ascritte non è stato considerato il totale della previsione di cassa afferente il titolo 4 “Rimborso di prestiti” in quanto trattasi di giro contabile” per la contabilizzazione fino all’esercizio 2027 dell’operazione di estinzione anticipata dei mutui (leggasi a tal proposito quanto riportato al successivo punto “RIMBORSO DI PRESTITI e CHIUSURA ANTICIPAZIONI”).

### ***Fondo di garanzia dei debiti commerciali (titolo 1 spesa).***

Dal 1° gennaio 2022 dovranno essere utilizzati i **nuovi codici del del Piano dei conti finanziario** per rilevare il «Fondo di garanzia debiti commerciali», a decorrere dal rendiconto 2022, poi, l'allegato a/1 allo schema di rendiconto rileverà, fra le quote accantonate, anche l'andamento del fondo e lo stesso avverrà a partire dall'esercizio 2023-25 per lo schema di bilancio di previsione. Questo provvedimento va nella direzione di uno specifico obiettivo dichiarato nel PNRR in merito alla riduzione dei tempi di pagamenti delle pubbliche amministrazioni.

Fra le altre cose, al fine di realizzare pienamente gli obiettivi di riduzione dei tempi di pagamento, si procederà ad implementare l'attività di monitoraggio già in corso, attraverso la definizione di appositi indicatori desunti dalla base dati del sistema informativo della Piattaforma per i crediti commerciali (PCC). È stato infatti firmato il decreto del Ministero Economia e Finanze relativo all'aggiornamento degli allegati al D.Lgs 118/2011 (che accoglie quanto proposto dalla Commissione Arconet nella seduta del 22 settembre). Le modifiche consentiranno il monitoraggio del fondo di garanzia per il pagamento tempestivo dei debiti commerciali delle pubbliche amministrazioni. Prossimamente i nuovi schemi saranno pubblicati in Gazzetta Ufficiale contestualmente al decreto.

Il comma 2 dell'articolo 9 del dl n. 152/2021 modifica, rendendola più incisiva, la disciplina delle misure di garanzia per la tempestività dei pagamenti della PA di cui all'articolo 1, commi 858 e seguenti, della legge n. 145/2018.

L'argomento di cui sopra è stato trattato anche in una circolare del Consorzio dei Comuni Trentini dd. 04.10.2019 avente ad oggetto: “Piattaforma certificazione crediti commerciali e fondo di garanzia debiti commerciali” acquisita a protocollo sub n. 6393 dd. 07.10.2019. Dai criteri di controllo segnalati nella circolare predetta si rileva, per il comune di Borgo Chiese, quanto segue:

- lo stock di debito commerciale al 31.12.2019 è pari ad Euro 26,30 (fonte: PCC);
- lo stock di debito commerciale al 31.12.2020 è pari ad Euro 10.613,04 (fonte: PCC). Il debito residuo al 31.12.2020 non risultava superiore al 5% del totale delle fatture ricevute nello stesso anno ed afferenti “le spese per acquisto di beni e servizi” (Macro-aggregato 03). Considerando il totale della spesa computata al macro-aggregato 03 del titolo 1 in conto annualità 2020 è stato dimostrato quanto sopra all'interno della Nota Integrativa al bilancio finanziario 2021/2023;

- lo stock di debito commerciale al 31.12.2021 è pari ad Euro 4.474,79 (fonte: PCC). Il debito residuo al 31.12.2021 non risultava superiore al 5% del totale delle fatture ricevute nello stesso anno ed afferenti "le spese per acquisto di beni e servizi" (Macro-aggregato 03 allegato e desunto da conto di bilancio 2021 alla data di redazione della N.I.). Quanto sopra viene di seguito dimostrato:

|  |         |   |              |   |
|--|---------|---|--------------|---|
| <b>Conto di bilancio 2021: TOTALE PAGATO 2021 COMP+RES AL MACROAGGREGATO 03 (ACQUISTO DI BENI E SERVIZI)</b>   | VOCE A) | € | 1.333.051,92 |   |
| SIMULAZIONE DEBITO AL 31.12.2021 IN MISURA PARI AL 5% DI A); SE LO STOCK DI DEBITO AL 31/12/2021 E' SUPERIORE A B) SI CALCOLA FGDC   | VOCE B) | € | 66.652,60    | Verifica casistica ipotesi a) in circolare Consorzio dei Comuni Trentini dd. 04/10/2019 |
| STOCK DEBITO AL 31.12.2021 (Fonte PCC) Euro 4.474,79 < Euro 66.652,60; RISPETTATE ANCHE LE CONDIZIONI DI PUBBLICAZIONE DEBITO, TRASMISSIONE A PCC STOCK DEBITO RESIDUO E FATTURE PAGATE (SIOPE+) |         | € | 4.474,79     |   |
| INDICATORE DI RITARDO ANNUALE DEI PAGAMENTI (Fonte PCC anno 2021). <u>Essendo negativo non si calcola FGDC</u>   |         |   | -8,94        | Verifica casistica ipotesi b) in circolare Consorzio dei Comuni Trentini dd. 04/10/2019 |

Per quanto sopra esposto il fondo di garanzia debiti commerciali non è stato calcolato e non compare a bilancio finanziario 2022/2024.

Per la pubblicazione dell'indicatore di tempestività dei pagamenti si rinvia al seguente link:

<https://www.comune.borgochiese.tn.it/Amministrazione-Trasparente/Pagamenti-dell-amministrazione/Indicatore-di-tempestivita-dei-pagamenti/Indicatore-di-tempestivita-dei-pagamenti/anno-2021/Indicatori-tempestivita-pagamenti-anno-2021>

## PROSPETTO DELLE SPESE DI BILANCIO PER MISSIONI, PROGRAMMI E MACROAGGREGATI

### SPESE CORRENTI - PAGAMENTI IN C/COMPETENZA

Esercizio finanziario 2021

| MISSIONI E PROGRAMMI \ MACROAGGREGATI |  | Redditi da lavoro dipendente | Imposte e tasse a carico dell'ente | Acquisto di beni e servizi | Trasferimenti correnti | Trasferimenti di tributi (solo per le Regioni) | Fondi perequativi (solo per le Regioni) | Interessi passivi | Altre spese per redditi da capitale | Rimborsi e poste correttive delle entrate | Altre spese correnti | Totale              |
|---------------------------------------|--|------------------------------|------------------------------------|----------------------------|------------------------|--|---|-------------------|-------------------------------------|---|----------------------|---------------------|
|                                       |  | 101                          | 102                                | 103                        | 104                    | 105  | 106                                     | 107               | 108                                 | 109                                       | 110                  | 100                 |
| <b>01</b>                             | <b>MISSIONE 1 - Servizi istituzionali, generali e di gestione</b>        |                              |                                    |                            |                        |  |   |                   |                                     |   |                      |                     |
| 01                                    | Organi istituzionali   | 0,00                         | 5.856,13                           | 77.419,82                  | 3.790,75               | 0,00   | 0,00                                    | 0,00              | 0,00                                | 0,00                                      | 0,00                 | 87.066,70           |
| 02                                    | Segreteria generale  | 213.404,27                   | 13.770,25                          | 62.723,92                  | 20.292,64              | 0,00   | 0,00                                    | 0,00              | 0,00                                | 0,00                                      | 0,00                 | 310.191,08          |
| 03                                    | Gestione economica, finanziaria, programmazione e provveditorato         | 107.799,31                   | 6.303,66                           | 7.239,06                   | 0,00                   | 0,00   | 0,00                                    | 0,00              | 0,00                                | 0,00                                      | 0,00                 | 121.342,03          |
| 04                                    | Gestione delle entrate tributarie e servizi fiscali                      | 77.417,68                    | 4.518,75                           | 9.658,03                   | 0,00                   | 0,00   | 0,00                                    | 0,00              | 0,00                                | 8.577,86                                  | 0,00                 | 100.172,32          |
| 05                                    | Gestione dei beni demaniali e patrimoniali                               | 0,00                         | 30.042,76                          | 149.427,45                 | 0,00                   | 0,00   | 0,00                                    | 0,00              | 0,00                                | 0,00                                      | 0,00                 | 179.470,21          |
| 06                                    | Ufficio tecnico  | 208.613,99                   | 12.227,97                          | 4.223,24                   | 54.196,95              | 0,00   | 0,00                                    | 0,00              | 0,00                                | 0,00                                      | 0,00                 | 279.262,15          |
| 07                                    | Elezioni e consultazioni popolari - Anagrafe e stato civile              | 74.711,19                    | 4.232,51                           | 3.411,86                   | 310,00                 | 0,00   | 0,00                                    | 0,00              | 0,00                                | 870,00                                    | 2.610,00             | 86.145,56           |
| 08                                    | Statistica e sistemi informativi   | 0,00                         | 0,00                               | 0,00                       | 0,00                   | 0,00   | 0,00                                    | 0,00              | 0,00                                | 0,00                                      | 0,00                 | 0,00                |
| 10                                    | Risorse umane  | 0,00                         | 0,00                               | 11.829,04                  | 0,00                   | 0,00   | 0,00                                    | 0,00              | 0,00                                | 0,00                                      | 0,00                 | 11.829,04           |
| 11                                    | Altri servizi generali   | 0,00                         | 15.496,00                          | 30.757,58                  | 0,00                   | 0,00   | 0,00                                    | 0,00              | 0,00                                | 0,00                                      | 49.668,99            | 95.922,57           |
|                                       | <b>TOTALE MISSIONE 1 - Servizi istituzionali, generali e di gestione</b> | <b>681.946,44</b>            | <b>92.448,03</b>                   | <b>356.690,00</b>          | <b>78.590,34</b>       | <b>0,00</b>                                    | <b>0,00</b>                             | <b>0,00</b>       | <b>0,00</b>                         | <b>9.447,86</b>                           | <b>52.278,99</b>     | <b>1.271.401,66</b> |
| <b>03</b>                             | <b>MISSIONE 3 - Ordine pubblico e sicurezza</b>                          |                              |                                    |                            |                        |  |   |                   |                                     |   |                      |                     |
| 01                                    | Polizia locale e amministrativa  | 0,00                         | 0,00                               | 0,00                       | 21.285,24              | 0,00   | 0,00                                    | 0,00              | 0,00                                | 0,00                                      | 0,00                 | 21.285,24           |
| 02                                    | Sistema integrato di sicurezza urbana                                    | 0,00                         | 0,00                               | 0,00                       | 0,00                   | 0,00   | 0,00                                    | 0,00              | 0,00                                | 0,00                                      | 0,00                 | 0,00                |
|                                       | <b>TOTALE MISSIONE 3 - Ordine pubblico e sicurezza</b>                   | <b>0,00</b>                  | <b>0,00</b>                        | <b>0,00</b>                | <b>21.285,24</b>       | <b>0,00</b>                                    | <b>0,00</b>                             | <b>0,00</b>       | <b>0,00</b>                         | <b>0,00</b>                               | <b>0,00</b>          | <b>21.285,24</b>    |
| <b>04</b>                             | <b>MISSIONE 4 - Istruzione e diritto allo studio</b>                     |                              |                                    |                            |                        |  |   |                   |                                     |   |                      |                     |



Allegato e) al Rendiconto - Spese per macroaggregati

| MISSIONI E PROGRAMMI \ MACROAGGREGATI  |  | Redditi da lavoro dipendente | Imposte e tasse a carico dell'ente | Acquisto di beni e servizi | Trasferimenti correnti | Trasferimenti di tributi (solo per le Regioni) | Fondi perequativi (solo per le Regioni) | Interessi passivi | Altre spese per redditi da capitale | Rimborsi e poste correttive delle entrate | Altre spese correnti | Totale            |
|--|--|------------------------------|------------------------------------|----------------------------|------------------------|--|---|-------------------|-------------------------------------|---|----------------------|-------------------|
|  |  | 101                          | 102                                | 103                        | 104                    | 105  | 106                                     | 107               | 108                                 | 109                                       | 110                  | 100               |
| 01   | Istruzione prescolastica   | 64.817,23                    | 3.668,44                           | 16.818,33                  | 215,08                 | 0,00   | 0,00                                    | 0,00              | 0,00                                | 0,00                                      | 0,00                 | 85.519,08         |
| 02   | Altri ordini di istruzione non universitaria                                     | 0,00                         | 0,00                               | 55.258,88                  | 21.938,09              | 0,00   | 0,00                                    | 0,00              | 0,00                                | 0,00                                      | 0,00                 | 77.196,97         |
| <b>TOTALE MISSIONE 4 - Istruzione e diritto allo studio</b>                      |  | <b>64.817,23</b>             | <b>3.668,44</b>                    | <b>72.077,21</b>           | <b>22.153,17</b>       | <b>0,00</b>                                    | <b>0,00</b>                             | <b>0,00</b>       | <b>0,00</b>                         | <b>0,00</b>                               | <b>0,00</b>          | <b>162.716,05</b> |
| <b>05</b>  | <b>MISSIONE 5 - Tutela e valorizzazione dei beni e attività culturali</b>        |                              |                                    |                            |                        |  |   |                   |                                     |   |                      |                   |
| 01   | Valorizzazione dei beni di interesse storico                                     | 0,00                         | 0,00                               | 0,00                       | 0,00                   | 0,00   | 0,00                                    | 0,00              | 0,00                                | 0,00                                      | 0,00                 | 0,00              |
| 02   | Attività culturali e interventi diversi nel settore culturale                    | 15.152,12                    | 777,67                             | 41.647,43                  | 1.624,66               | 0,00   | 0,00                                    | 0,00              | 0,00                                | 0,00                                      | 0,00                 | 59.201,88         |
| <b>TOTALE MISSIONE 5 - Tutela e valorizzazione dei beni e attività culturali</b> |  | <b>15.152,12</b>             | <b>777,67</b>                      | <b>41.647,43</b>           | <b>1.624,66</b>        | <b>0,00</b>                                    | <b>0,00</b>                             | <b>0,00</b>       | <b>0,00</b>                         | <b>0,00</b>                               | <b>0,00</b>          | <b>59.201,88</b>  |
| <b>06</b>  | <b>MISSIONE 6 - Politiche giovanili, sport e tempo libero</b>                    |                              |                                    |                            |                        |  |   |                   |                                     |   |                      |                   |
| 01   | Sport e tempo libero   | 0,00                         | 0,00                               | 297.070,72                 | 2.442,42               | 0,00   | 0,00                                    | 0,00              | 0,00                                | 0,00                                      | 0,00                 | 299.513,14        |
| 02   | Giovani  | 0,00                         | 0,00                               | 0,00                       | 0,00                   | 0,00   | 0,00                                    | 0,00              | 0,00                                | 0,00                                      | 0,00                 | 0,00              |
| <b>TOTALE MISSIONE 6 - Politiche giovanili, sport e tempo libero</b>             |  | <b>0,00</b>                  | <b>0,00</b>                        | <b>297.070,72</b>          | <b>2.442,42</b>        | <b>0,00</b>                                    | <b>0,00</b>                             | <b>0,00</b>       | <b>0,00</b>                         | <b>0,00</b>                               | <b>0,00</b>          | <b>299.513,14</b> |
| <b>07</b>  | <b>MISSIONE 7 - Turismo</b>  |                              |                                    |                            |                        |  |   |                   |                                     |   |                      |                   |
| 01   | Sviluppo e valorizzazione del turismo  | 0,00                         | 0,00                               | 0,00                       | 0,00                   | 0,00   | 0,00                                    | 0,00              | 0,00                                | 0,00                                      | 0,00                 | 0,00              |
| <b>TOTALE MISSIONE 7 - Turismo</b>   |  | <b>0,00</b>                  | <b>0,00</b>                        | <b>0,00</b>                | <b>0,00</b>            | <b>0,00</b>                                    | <b>0,00</b>                             | <b>0,00</b>       | <b>0,00</b>                         | <b>0,00</b>                               | <b>0,00</b>          | <b>0,00</b>       |
| <b>08</b>  | <b>MISSIONE 8 - Assetto del territorio ed edilizia abitativa</b>                 |                              |                                    |                            |                        |  |   |                   |                                     |   |                      |                   |
| 01   | Urbanistica e assetto del territorio   | 0,00                         | 0,00                               | 0,00                       | 0,00                   | 0,00   | 0,00                                    | 0,00              | 0,00                                | 0,00                                      | 0,00                 | 0,00              |
| 02   | Edilizia residenziale pubblica e locale e piani di edilizia economico-popolare   | 0,00                         | 0,00                               | 0,00                       | 0,00                   | 0,00   | 0,00                                    | 0,00              | 0,00                                | 0,00                                      | 0,00                 | 0,00              |
| <b>TOTALE MISSIONE 8 - Assetto del territorio ed edilizia abitativa</b>          |  | <b>0,00</b>                  | <b>0,00</b>                        | <b>0,00</b>                | <b>0,00</b>            | <b>0,00</b>                                    | <b>0,00</b>                             | <b>0,00</b>       | <b>0,00</b>                         | <b>0,00</b>                               | <b>0,00</b>          | <b>0,00</b>       |
| <b>09</b>  | <b>MISSIONE 9 - Sviluppo sostenibile e tutela del territorio e dell'ambiente</b> |                              |                                    |                            |                        |  |   |                   |                                     |   |                      |                   |
| 02   | Tutela, valorizzazione e recupero ambientale                                     | 0,00                         | 0,00                               | 14.705,95                  | 0,00                   | 0,00   | 0,00                                    | 0,00              | 0,00                                | 0,00                                      | 0,00                 | 14.705,95         |
| 03   | Rifiuti  | 0,00                         | 0,00                               | 0,00                       | 0,00                   | 0,00   | 0,00                                    | 0,00              | 0,00                                | 0,00                                      | 0,00                 | 0,00              |

Allegato e) al Rendiconto - Spese per macroaggregati

| MISSIONI E PROGRAMMI \ MACROAGGREGATI |   | Redditi da lavoro dipendente | Imposte e tasse a carico dell'ente | Acquisto di beni e servizi | Trasferimenti correnti | Trasferimenti di tributi (solo per le Regioni) | Fondi perequativi (solo per le Regioni) | Interessi passivi | Altre spese per redditi da capitale | Rimborsi e poste correttive delle entrate | Altre spese correnti | Totale            |
|---------------------------------------|---|------------------------------|------------------------------------|----------------------------|------------------------|--|---|-------------------|-------------------------------------|---|----------------------|-------------------|
|                                       |   | 101                          | 102                                | 103                        | 104                    | 105  | 106                                     | 107               | 108                                 | 109                                       | 110                  | 100               |
| 04                                    | Servizio idrico integrato   | 0,00                         | 0,00                               | 19.362,98                  | 883,89                 | 0,00   | 0,00                                    | 0,00              | 0,00                                | 0,00                                      | 0,00                 | 20.246,87         |
| 05                                    | Aree protette, parchi naturali, protezione naturalistica e forestazione                 | 0,00                         | 0,00                               | 0,00                       | 0,00                   | 0,00   | 0,00                                    | 0,00              | 0,00                                | 0,00                                      | 0,00                 | 0,00              |
|                                       | <b>TOTALE MISSIONE 9 - Sviluppo sostenibile e tutela del territorio e dell'ambiente</b> | <b>0,00</b>                  | <b>0,00</b>                        | <b>34.068,93</b>           | <b>883,89</b>          | <b>0,00</b>                                    | <b>0,00</b>                             | <b>0,00</b>       | <b>0,00</b>                         | <b>0,00</b>                               | <b>0,00</b>          | <b>34.952,82</b>  |
| <b>10</b>                             | <b>MISSIONE 10 - Trasporti e diritto alla mobilità</b>                                  |                              |                                    |                            |                        |  |   |                   |                                     |   |                      |                   |
| 05                                    | Viabilità e infrastrutture stradali   | 0,00                         | 0,00                               | 105.779,81                 | 0,00                   | 0,00   | 0,00                                    | 0,00              | 0,00                                | 0,00                                      | 0,00                 | 105.779,81        |
|                                       | <b>TOTALE MISSIONE 10 - Trasporti e diritto alla mobilità</b>                           | <b>0,00</b>                  | <b>0,00</b>                        | <b>105.779,81</b>          | <b>0,00</b>            | <b>0,00</b>                                    | <b>0,00</b>                             | <b>0,00</b>       | <b>0,00</b>                         | <b>0,00</b>                               | <b>0,00</b>          | <b>105.779,81</b> |
| <b>11</b>                             | <b>MISSIONE 11 - Soccorso civile</b>  |                              |                                    |                            |                        |  |   |                   |                                     |   |                      |                   |
| 01                                    | Sistema di protezione civile  | 0,00                         | 0,00                               | 0,00                       | 8.500,00               | 0,00   | 0,00                                    | 0,00              | 0,00                                | 0,00                                      | 0,00                 | 8.500,00          |
|                                       | <b>TOTALE MISSIONE 11 - Soccorso civile</b>   | <b>0,00</b>                  | <b>0,00</b>                        | <b>0,00</b>                | <b>8.500,00</b>        | <b>0,00</b>                                    | <b>0,00</b>                             | <b>0,00</b>       | <b>0,00</b>                         | <b>0,00</b>                               | <b>0,00</b>          | <b>8.500,00</b>   |
| <b>12</b>                             | <b>MISSIONE 12 - Diritti sociali, politiche sociali e famiglia</b>                      |                              |                                    |                            |                        |  |   |                   |                                     |   |                      |                   |
| 01                                    | Interventi per l'infanzia e i minori e per asili nido                                   | 0,00                         | 0,00                               | 983,20                     | 0,00                   | 0,00   | 0,00                                    | 0,00              | 0,00                                | 0,00                                      | 0,00                 | 983,20            |
| 02                                    | Interventi per la disabilità  | 0,00                         | 0,00                               | 0,00                       | 0,00                   | 0,00   | 0,00                                    | 0,00              | 0,00                                | 0,00                                      | 0,00                 | 0,00              |
| 03                                    | Interventi per gli anziani  | 0,00                         | 0,00                               | 0,00                       | 0,00                   | 0,00   | 0,00                                    | 0,00              | 0,00                                | 0,00                                      | 0,00                 | 0,00              |
| 05                                    | Interventi per le famiglie  | 0,00                         | 0,00                               | 0,00                       | 0,00                   | 0,00   | 0,00                                    | 0,00              | 0,00                                | 0,00                                      | 0,00                 | 0,00              |
| 08                                    | Cooperazione e associazionismo  | 0,00                         | 0,00                               | 0,00                       | 14.261,00              | 0,00   | 0,00                                    | 0,00              | 0,00                                | 0,00                                      | 0,00                 | 14.261,00         |
| 09                                    | Servizio necroscopico e cimiteriale   | 0,00                         | 0,00                               | 19.936,58                  | 75,64                  | 0,00   | 0,00                                    | 0,00              | 0,00                                | 0,00                                      | 0,00                 | 20.012,22         |
|                                       | <b>TOTALE MISSIONE 12 - Diritti sociali, politiche sociali e famiglia</b>               | <b>0,00</b>                  | <b>0,00</b>                        | <b>20.919,78</b>           | <b>14.336,64</b>       | <b>0,00</b>                                    | <b>0,00</b>                             | <b>0,00</b>       | <b>0,00</b>                         | <b>0,00</b>                               | <b>0,00</b>          | <b>35.256,42</b>  |
| <b>14</b>                             | <b>MISSIONE 14 - Sviluppo economico e competitività</b>                                 |                              |                                    |                            |                        |  |   |                   |                                     |   |                      |                   |
| 02                                    | Commercio - reti distributive - tutela dei consumatori                                  | 0,00                         | 0,00                               | 0,00                       | 0,00                   | 0,00   | 0,00                                    | 0,00              | 0,00                                | 0,00                                      | 0,00                 | 0,00              |
| 04                                    | Reti e altri servizi di pubblica utilità  | 0,00                         | 0,00                               | 0,00                       | 0,00                   | 0,00   | 0,00                                    | 0,00              | 0,00                                | 0,00                                      | 0,00                 | 0,00              |
|                                       | <b>TOTALE MISSIONE 14 - Sviluppo economico e competitività</b>                          | <b>0,00</b>                  | <b>0,00</b>                        | <b>0,00</b>                | <b>0,00</b>            | <b>0,00</b>                                    | <b>0,00</b>                             | <b>0,00</b>       | <b>0,00</b>                         | <b>0,00</b>                               | <b>0,00</b>          | <b>0,00</b>       |

Allegato e) al Rendiconto - Spese per macroaggregati

| MISSIONI E PROGRAMMI \ MACROAGGREGATI |   | Redditi da lavoro dipendente | Imposte e tasse a carico dell'ente | Acquisto di beni e servizi | Trasferimenti correnti | Trasferimenti di tributi (solo per le Regioni) | Fondi perequativi (solo per le Regioni) | Interessi passivi | Altre spese per redditi da capitale | Rimborsi e poste correttive delle entrate | Altre spese correnti | Totale              |
|---------------------------------------|---|------------------------------|------------------------------------|----------------------------|------------------------|--|---|-------------------|-------------------------------------|---|----------------------|---------------------|
|                                       |   | 101                          | 102                                | 103                        | 104                    | 105  | 106                                     | 107               | 108                                 | 109                                       | 110                  | 100                 |
| 15                                    | <b>MISSIONE 15 - Politiche per il lavoro e la formazione professionale</b>        |                              |                                    |                            |                        |  |   |                   |                                     |   |                      |                     |
| 03                                    | Sostegno all'occupazione  | 0,00                         | 0,00                               | 0,00                       | 0,00                   | 0,00   | 0,00                                    | 0,00              | 0,00                                | 0,00                                      | 0,00                 | 0,00                |
|                                       | <b>TOTALE MISSIONE 15 - Politiche per il lavoro e la formazione professionale</b> | <b>0,00</b>                  | <b>0,00</b>                        | <b>0,00</b>                | <b>0,00</b>            | <b>0,00</b>                                    | <b>0,00</b>                             | <b>0,00</b>       | <b>0,00</b>                         | <b>0,00</b>                               | <b>0,00</b>          | <b>0,00</b>         |
| 17                                    | <b>MISSIONE 17 - Energia e diversificazione delle fonti energetiche</b>           |                              |                                    |                            |                        |  |   |                   |                                     |   |                      |                     |
| 01                                    | Fonti energetiche   | 0,00                         | 0,00                               | 0,00                       | 0,00                   | 0,00   | 0,00                                    | 0,00              | 0,00                                | 0,00                                      | 0,00                 | 0,00                |
|                                       | <b>TOTALE MISSIONE 17 - Energia e diversificazione delle fonti energetiche</b>    | <b>0,00</b>                  | <b>0,00</b>                        | <b>0,00</b>                | <b>0,00</b>            | <b>0,00</b>                                    | <b>0,00</b>                             | <b>0,00</b>       | <b>0,00</b>                         | <b>0,00</b>                               | <b>0,00</b>          | <b>0,00</b>         |
| 20                                    | <b>MISSIONE 20 - Fondi e accantonamenti</b>                                       |                              |                                    |                            |                        |  |   |                   |                                     |   |                      |                     |
| 01                                    | Fondo di riserva  | 0,00                         | 0,00                               | 0,00                       | 0,00                   | 0,00   | 0,00                                    | 0,00              | 0,00                                | 0,00                                      | 0,00                 | 0,00                |
| 02                                    | Fondo crediti di dubbia esigibilità   | 0,00                         | 0,00                               | 0,00                       | 0,00                   | 0,00   | 0,00                                    | 0,00              | 0,00                                | 0,00                                      | 0,00                 | 0,00                |
|                                       | <b>TOTALE MISSIONE 20 - Fondi e accantonamenti</b>                                | <b>0,00</b>                  | <b>0,00</b>                        | <b>0,00</b>                | <b>0,00</b>            | <b>0,00</b>                                    | <b>0,00</b>                             | <b>0,00</b>       | <b>0,00</b>                         | <b>0,00</b>                               | <b>0,00</b>          | <b>0,00</b>         |
| 50                                    | <b>MISSIONE 50 - Debito pubblico</b>  |                              |                                    |                            |                        |  |   |                   |                                     |   |                      |                     |
| 01                                    | Quota interessi ammortamento mutui e prestiti obbligazionari                      | 0,00                         | 0,00                               | 0,00                       | 0,00                   | 0,00   | 0,00                                    | 0,00              | 0,00                                | 0,00                                      | 0,00                 | 0,00                |
|                                       | <b>TOTALE MISSIONE 50 - Debito pubblico</b>                                       | <b>0,00</b>                  | <b>0,00</b>                        | <b>0,00</b>                | <b>0,00</b>            | <b>0,00</b>                                    | <b>0,00</b>                             | <b>0,00</b>       | <b>0,00</b>                         | <b>0,00</b>                               | <b>0,00</b>          | <b>0,00</b>         |
| 60                                    | <b>MISSIONE 60 - Anticipazioni finanziarie</b>                                    |                              |                                    |                            |                        |  |   |                   |                                     |   |                      |                     |
| 01                                    | Restituzione anticipazione di tesoreria   | 0,00                         | 0,00                               | 0,00                       | 0,00                   | 0,00   | 0,00                                    | 0,00              | 0,00                                | 0,00                                      | 0,00                 | 0,00                |
|                                       | <b>TOTALE MISSIONE 60 - Anticipazioni finanziarie</b>                             | <b>0,00</b>                  | <b>0,00</b>                        | <b>0,00</b>                | <b>0,00</b>            | <b>0,00</b>                                    | <b>0,00</b>                             | <b>0,00</b>       | <b>0,00</b>                         | <b>0,00</b>                               | <b>0,00</b>          | <b>0,00</b>         |
|                                       | <b>TOTALE MACROAGGREGATI</b>  | <b>761.915,79</b>            | <b>96.894,14</b>                   | <b>928.253,88</b>          | <b>149.816,36</b>      | <b>0,00</b>                                    | <b>0,00</b>                             | <b>0,00</b>       | <b>0,00</b>                         | <b>9.447,86</b>                           | <b>52.278,99</b>     | <b>1.998.607,02</b> |

## PROSPETTO DELLE SPESE DI BILANCIO PER MISSIONI, PROGRAMMI E MACROAGGREGATI

### SPESE CORRENTI - PAGAMENTI C/RESIDUI Esercizio finanziario 2021

| MISSIONI E PROGRAMMI \ MACROAGGREGATI |  | Redditi da lavoro dipendente | Imposte e tasse a carico dell'ente | Acquisto di beni e servizi | Trasferimenti correnti | Trasferimenti di tributi (solo per le Regioni) | Fondi perequativi (solo per le Regioni) | Interessi passivi | Altre spese per redditi da capitale | Rimborsi e poste correttive delle entrate | Altre spese correnti | Totale            |
|---------------------------------------|--|------------------------------|------------------------------------|----------------------------|------------------------|--|---|-------------------|-------------------------------------|---|----------------------|-------------------|
|                                       |  | 101                          | 102                                | 103                        | 104                    | 105  | 106                                     | 107               | 108                                 | 109                                       | 110                  | 100               |
| <b>01</b>                             | <b>MISSIONE 1 - Servizi istituzionali, generali e di gestione</b>        |                              |                                    |                            |                        |  |   |                   |                                     |   |                      |                   |
| 01                                    | Organi istituzionali   | 0,00                         | 509,58                             | 7.682,44                   | 1.930,00               | 0,00   | 0,00                                    | 0,00              | 0,00                                | 0,00                                      | 0,00                 | 10.122,02         |
| 02                                    | Segreteria generale  | 9.174,52                     | 1.829,41                           | 14.115,84                  | 174,84                 | 0,00   | 0,00                                    | 0,00              | 0,00                                | 0,00                                      | 0,00                 | 25.294,61         |
| 03                                    | Gestione economica, finanziaria, programmazione e provveditorato         | 2.839,15                     | 725,23                             | 2.486,37                   | 0,00                   | 0,00   | 0,00                                    | 0,00              | 0,00                                | 0,00                                      | 0,00                 | 6.050,75          |
| 04                                    | Gestione delle entrate tributarie e servizi fiscali                      | 2.912,24                     | 742,40                             | 0,00                       | 0,00                   | 0,00   | 0,00                                    | 0,00              | 0,00                                | 502,00                                    | 0,00                 | 4.156,64          |
| 05                                    | Gestione dei beni demaniali e patrimoniali                               | 0,00                         | 40,47                              | 55.369,54                  | 0,00                   | 0,00   | 0,00                                    | 0,00              | 0,00                                | 0,00                                      | 0,00                 | 55.410,01         |
| 06                                    | Ufficio tecnico  | 8.561,49                     | 2.171,53                           | 2.730,48                   | 0,00                   | 0,00   | 0,00                                    | 0,00              | 0,00                                | 0,00                                      | 0,00                 | 13.463,50         |
| 07                                    | Elezioni e consultazioni popolari - Anagrafe e stato civile              | 2.221,26                     | 552,86                             | 0,00                       | 2.199,05               | 0,00   | 0,00                                    | 0,00              | 0,00                                | 0,00                                      | 0,00                 | 4.973,17          |
| 08                                    | Statistica e sistemi informativi   | 0,00                         | 0,00                               | 0,00                       | 0,00                   | 0,00   | 0,00                                    | 0,00              | 0,00                                | 0,00                                      | 0,00                 | 0,00              |
| 10                                    | Risorse umane  | 0,00                         | 0,00                               | 2.157,10                   | 0,00                   | 0,00   | 0,00                                    | 0,00              | 0,00                                | 0,00                                      | 0,00                 | 2.157,10          |
| 11                                    | Altri servizi generali   | 0,00                         | 0,00                               | 2.300,24                   | 10.457,47              | 0,00   | 0,00                                    | 0,00              | 0,00                                | 0,00                                      | 0,00                 | 12.757,71         |
|                                       | <b>TOTALE MISSIONE 1 - Servizi istituzionali, generali e di gestione</b> | <b>25.708,66</b>             | <b>6.571,48</b>                    | <b>86.842,01</b>           | <b>14.761,36</b>       | <b>0,00</b>                                    | <b>0,00</b>                             | <b>0,00</b>       | <b>0,00</b>                         | <b>502,00</b>                             | <b>0,00</b>          | <b>134.385,51</b> |
| <b>03</b>                             | <b>MISSIONE 3 - Ordine pubblico e sicurezza</b>                          |                              |                                    |                            |                        |  |   |                   |                                     |   |                      |                   |
| 01                                    | Polizia locale e amministrativa  | 0,00                         | 0,00                               | 0,00                       | 14.631,78              | 0,00   | 0,00                                    | 0,00              | 0,00                                | 0,00                                      | 0,00                 | 14.631,78         |
| 02                                    | Sistema integrato di sicurezza urbana                                    | 0,00                         | 0,00                               | 0,00                       | 0,00                   | 0,00   | 0,00                                    | 0,00              | 0,00                                | 0,00                                      | 0,00                 | 0,00              |
|                                       | <b>TOTALE MISSIONE 3 - Ordine pubblico e sicurezza</b>                   | <b>0,00</b>                  | <b>0,00</b>                        | <b>0,00</b>                | <b>14.631,78</b>       | <b>0,00</b>                                    | <b>0,00</b>                             | <b>0,00</b>       | <b>0,00</b>                         | <b>0,00</b>                               | <b>0,00</b>          | <b>14.631,78</b>  |
| <b>04</b>                             | <b>MISSIONE 4 - Istruzione e diritto allo studio</b>                     |                              |                                    |                            |                        |  |   |                   |                                     |   |                      |                   |

Allegato e) al Rendiconto - Spese per macroaggregati

| MISSIONI E PROGRAMMI \ MACROAGGREGATI  |  | Redditi da lavoro dipendente | Imposte e tasse a carico dell'ente | Acquisto di beni e servizi | Trasferimenti correnti | Trasferimenti di tributi (solo per le Regioni) | Fondi perequativi (solo per le Regioni) | Interessi passivi | Altre spese per redditi da capitale | Rimborsi e poste correttive delle entrate | Altre spese correnti | Totale           |
|--|--|------------------------------|------------------------------------|----------------------------|------------------------|--|---|-------------------|-------------------------------------|---|----------------------|------------------|
|  |  | 101                          | 102                                | 103                        | 104                    | 105  | 106                                     | 107               | 108                                 | 109                                       | 110                  | 100              |
| 01   | Istruzione prescolastica   | 2.342,40                     | 593,74                             | 3.148,03                   | 0,00                   | 0,00   | 0,00                                    | 0,00              | 0,00                                | 0,00                                      | 0,00                 | 6.084,17         |
| 02   | Altri ordini di istruzione non universitaria                                     | 0,00                         | 0,00                               | 13.977,64                  | 2.718,84               | 0,00   | 0,00                                    | 0,00              | 0,00                                | 0,00                                      | 0,00                 | 16.696,48        |
| <b>TOTALE MISSIONE 4 - Istruzione e diritto allo studio</b>                      |  | <b>2.342,40</b>              | <b>593,74</b>                      | <b>17.125,67</b>           | <b>2.718,84</b>        | <b>0,00</b>                                    | <b>0,00</b>                             | <b>0,00</b>       | <b>0,00</b>                         | <b>0,00</b>                               | <b>0,00</b>          | <b>22.780,65</b> |
| <b>05</b>  | <b>MISSIONE 5 - Tutela e valorizzazione dei beni e attività culturali</b>        |                              |                                    |                            |                        |  |   |                   |                                     |   |                      |                  |
| 01   | Valorizzazione dei beni di interesse storico                                     | 0,00                         | 0,00                               | 0,00                       | 0,00                   | 0,00   | 0,00                                    | 0,00              | 0,00                                | 0,00                                      | 0,00                 | 0,00             |
| 02   | Attività culturali e interventi diversi nel settore culturale                    | 79,29                        | 23,98                              | 13.032,93                  | 0,00                   | 0,00   | 0,00                                    | 0,00              | 0,00                                | 0,00                                      | 0,00                 | 13.136,20        |
| <b>TOTALE MISSIONE 5 - Tutela e valorizzazione dei beni e attività culturali</b> |  | <b>79,29</b>                 | <b>23,98</b>                       | <b>13.032,93</b>           | <b>0,00</b>            | <b>0,00</b>                                    | <b>0,00</b>                             | <b>0,00</b>       | <b>0,00</b>                         | <b>0,00</b>                               | <b>0,00</b>          | <b>13.136,20</b> |
| <b>06</b>  | <b>MISSIONE 6 - Politiche giovanili, sport e tempo libero</b>                    |                              |                                    |                            |                        |  |   |                   |                                     |   |                      |                  |
| 01   | Sport e tempo libero   | 0,00                         | 0,00                               | 90.213,25                  | 0,00                   | 0,00   | 0,00                                    | 0,00              | 0,00                                | 0,00                                      | 0,00                 | 90.213,25        |
| 02   | Giovani  | 0,00                         | 0,00                               | 0,00                       | 0,00                   | 0,00   | 0,00                                    | 0,00              | 0,00                                | 0,00                                      | 0,00                 | 0,00             |
| <b>TOTALE MISSIONE 6 - Politiche giovanili, sport e tempo libero</b>             |  | <b>0,00</b>                  | <b>0,00</b>                        | <b>90.213,25</b>           | <b>0,00</b>            | <b>0,00</b>                                    | <b>0,00</b>                             | <b>0,00</b>       | <b>0,00</b>                         | <b>0,00</b>                               | <b>0,00</b>          | <b>90.213,25</b> |
| <b>07</b>  | <b>MISSIONE 7 - Turismo</b>  |                              |                                    |                            |                        |  |   |                   |                                     |   |                      |                  |
| 01   | Sviluppo e valorizzazione del turismo  | 0,00                         | 0,00                               | 16.470,00                  | 0,00                   | 0,00   | 0,00                                    | 0,00              | 0,00                                | 0,00                                      | 0,00                 | 16.470,00        |
| <b>TOTALE MISSIONE 7 - Turismo</b>   |  | <b>0,00</b>                  | <b>0,00</b>                        | <b>16.470,00</b>           | <b>0,00</b>            | <b>0,00</b>                                    | <b>0,00</b>                             | <b>0,00</b>       | <b>0,00</b>                         | <b>0,00</b>                               | <b>0,00</b>          | <b>16.470,00</b> |
| <b>08</b>  | <b>MISSIONE 8 - Assetto del territorio ed edilizia abitativa</b>                 |                              |                                    |                            |                        |  |   |                   |                                     |   |                      |                  |
| 01   | Urbanistica e assetto del territorio   | 0,00                         | 0,00                               | 0,00                       | 0,00                   | 0,00   | 0,00                                    | 0,00              | 0,00                                | 0,00                                      | 0,00                 | 0,00             |
| 02   | Edilizia residenziale pubblica e locale e piani di edilizia economico-popolare   | 0,00                         | 0,00                               | 0,00                       | 0,00                   | 0,00   | 0,00                                    | 0,00              | 0,00                                | 0,00                                      | 0,00                 | 0,00             |
| <b>TOTALE MISSIONE 8 - Assetto del territorio ed edilizia abitativa</b>          |  | <b>0,00</b>                  | <b>0,00</b>                        | <b>0,00</b>                | <b>0,00</b>            | <b>0,00</b>                                    | <b>0,00</b>                             | <b>0,00</b>       | <b>0,00</b>                         | <b>0,00</b>                               | <b>0,00</b>          | <b>0,00</b>      |
| <b>09</b>  | <b>MISSIONE 9 - Sviluppo sostenibile e tutela del territorio e dell'ambiente</b> |                              |                                    |                            |                        |  |   |                   |                                     |   |                      |                  |
| 02   | Tutela, valorizzazione e recupero ambientale                                     | 0,00                         | 0,00                               | 6.222,70                   | 0,00                   | 0,00   | 0,00                                    | 0,00              | 0,00                                | 0,00                                      | 0,00                 | 6.222,70         |
| 03   | Rifiuti  | 0,00                         | 4.193,78                           | 0,00                       | 0,00                   | 0,00   | 0,00                                    | 0,00              | 0,00                                | 0,00                                      | 0,00                 | 4.193,78         |

Allegato e) al Rendiconto - Spese per macroaggregati

| MISSIONI E PROGRAMMI \ MACROAGGREGATI |   | Redditi da lavoro dipendente | Imposte e tasse a carico dell'ente | Acquisto di beni e servizi | Trasferimenti correnti | Trasferimenti di tributi (solo per le Regioni) | Fondi perequativi (solo per le Regioni) | Interessi passivi | Altre spese per redditi da capitale | Rimborsi e poste correttive delle entrate | Altre spese correnti | Totale            |
|---------------------------------------|---|------------------------------|------------------------------------|----------------------------|------------------------|--|---|-------------------|-------------------------------------|---|----------------------|-------------------|
|                                       |   | 101                          | 102                                | 103                        | 104                    | 105  | 106                                     | 107               | 108                                 | 109                                       | 110                  | 100               |
| 04                                    | Servizio idrico integrato   | 0,00                         | 0,00                               | 141.480,94                 | 0,00                   | 0,00   | 0,00                                    | 0,00              | 0,00                                | 0,00                                      | 0,00                 | 141.480,94        |
| 05                                    | Aree protette, parchi naturali, protezione naturalistica e forestazione                 | 0,00                         | 0,00                               | 0,00                       | 30.290,39              | 0,00   | 0,00                                    | 0,00              | 0,00                                | 0,00                                      | 0,00                 | 30.290,39         |
|                                       | <b>TOTALE MISSIONE 9 - Sviluppo sostenibile e tutela del territorio e dell'ambiente</b> | <b>0,00</b>                  | <b>4.193,78</b>                    | <b>147.703,64</b>          | <b>30.290,39</b>       | <b>0,00</b>                                    | <b>0,00</b>                             | <b>0,00</b>       | <b>0,00</b>                         | <b>0,00</b>                               | <b>0,00</b>          | <b>182.187,81</b> |
| <b>10</b>                             | <b>MISSIONE 10 - Trasporti e diritto alla mobilità</b>                                  |                              |                                    |                            |                        |  |   |                   |                                     |   |                      |                   |
| 05                                    | Viabilità e infrastrutture stradali   | 0,00                         | 0,00                               | 32.171,37                  | 0,00                   | 0,00   | 0,00                                    | 0,00              | 0,00                                | 0,00                                      | 0,00                 | 32.171,37         |
|                                       | <b>TOTALE MISSIONE 10 - Trasporti e diritto alla mobilità</b>                           | <b>0,00</b>                  | <b>0,00</b>                        | <b>32.171,37</b>           | <b>0,00</b>            | <b>0,00</b>                                    | <b>0,00</b>                             | <b>0,00</b>       | <b>0,00</b>                         | <b>0,00</b>                               | <b>0,00</b>          | <b>32.171,37</b>  |
| <b>11</b>                             | <b>MISSIONE 11 - Soccorso civile</b>  |                              |                                    |                            |                        |  |   |                   |                                     |   |                      |                   |
| 01                                    | Sistema di protezione civile  | 0,00                         | 0,00                               | 0,00                       | 0,00                   | 0,00   | 0,00                                    | 0,00              | 0,00                                | 0,00                                      | 0,00                 | 0,00              |
|                                       | <b>TOTALE MISSIONE 11 - Soccorso civile</b>   | <b>0,00</b>                  | <b>0,00</b>                        | <b>0,00</b>                | <b>0,00</b>            | <b>0,00</b>                                    | <b>0,00</b>                             | <b>0,00</b>       | <b>0,00</b>                         | <b>0,00</b>                               | <b>0,00</b>          | <b>0,00</b>       |
| <b>12</b>                             | <b>MISSIONE 12 - Diritti sociali, politiche sociali e famiglia</b>                      |                              |                                    |                            |                        |  |   |                   |                                     |   |                      |                   |
| 01                                    | Interventi per l'infanzia e i minori e per asili nido                                   | 0,00                         | 0,00                               | 1.019,32                   | 0,00                   | 0,00   | 0,00                                    | 0,00              | 0,00                                | 0,00                                      | 0,00                 | 1.019,32          |
| 02                                    | Interventi per la disabilità  | 0,00                         | 0,00                               | 0,00                       | 0,00                   | 0,00   | 0,00                                    | 0,00              | 0,00                                | 0,00                                      | 0,00                 | 0,00              |
| 03                                    | Interventi per gli anziani  | 0,00                         | 0,00                               | 0,00                       | 0,00                   | 0,00   | 0,00                                    | 0,00              | 0,00                                | 0,00                                      | 0,00                 | 0,00              |
| 05                                    | Interventi per le famiglie  | 0,00                         | 0,00                               | 0,00                       | 0,00                   | 0,00   | 0,00                                    | 0,00              | 0,00                                | 0,00                                      | 0,00                 | 0,00              |
| 08                                    | Cooperazione e associazionismo  | 0,00                         | 0,00                               | 0,00                       | 0,00                   | 0,00   | 0,00                                    | 0,00              | 0,00                                | 0,00                                      | 0,00                 | 0,00              |
| 09                                    | Servizio necroscopico e cimiteriale   | 0,00                         | 0,00                               | 219,85                     | 0,00                   | 0,00   | 0,00                                    | 0,00              | 0,00                                | 0,00                                      | 0,00                 | 219,85            |
|                                       | <b>TOTALE MISSIONE 12 - Diritti sociali, politiche sociali e famiglia</b>               | <b>0,00</b>                  | <b>0,00</b>                        | <b>1.239,17</b>            | <b>0,00</b>            | <b>0,00</b>                                    | <b>0,00</b>                             | <b>0,00</b>       | <b>0,00</b>                         | <b>0,00</b>                               | <b>0,00</b>          | <b>1.239,17</b>   |
| <b>14</b>                             | <b>MISSIONE 14 - Sviluppo economico e competitività</b>                                 |                              |                                    |                            |                        |  |   |                   |                                     |   |                      |                   |
| 02                                    | Commercio - reti distributive - tutela dei consumatori                                  | 0,00                         | 0,00                               | 0,00                       | 0,00                   | 0,00   | 0,00                                    | 0,00              | 0,00                                | 0,00                                      | 0,00                 | 0,00              |
| 04                                    | Reti e altri servizi di pubblica utilità  | 0,00                         | 0,00                               | 0,00                       | 0,00                   | 0,00   | 0,00                                    | 0,00              | 0,00                                | 0,00                                      | 0,00                 | 0,00              |
|                                       | <b>TOTALE MISSIONE 14 - Sviluppo economico e competitività</b>                          | <b>0,00</b>                  | <b>0,00</b>                        | <b>0,00</b>                | <b>0,00</b>            | <b>0,00</b>                                    | <b>0,00</b>                             | <b>0,00</b>       | <b>0,00</b>                         | <b>0,00</b>                               | <b>0,00</b>          | <b>0,00</b>       |

Allegato e) al Rendiconto - Spese per macroaggregati

| MISSIONI E PROGRAMMI \ MACROAGGREGATI |   | Redditi da lavoro dipendente | Imposte e tasse a carico dell'ente | Acquisto di beni e servizi | Trasferimenti correnti | Trasferimenti di tributi (solo per le Regioni) | Fondi perequativi (solo per le Regioni) | Interessi passivi | Altre spese per redditi da capitale | Rimborsi e poste correttive delle entrate | Altre spese correnti | Totale            |
|---------------------------------------|---|------------------------------|------------------------------------|----------------------------|------------------------|--|---|-------------------|-------------------------------------|---|----------------------|-------------------|
|                                       |   | 101                          | 102                                | 103                        | 104                    | 105  | 106                                     | 107               | 108                                 | 109                                       | 110                  | 100               |
| 15                                    | <b>MISSIONE 15 - Politiche per il lavoro e la formazione professionale</b>        |                              |                                    |                            |                        |  |   |                   |                                     |   |                      |                   |
| 03                                    | Sostegno all'occupazione  | 0,00                         | 0,00                               | 0,00                       | 0,00                   | 0,00   | 0,00                                    | 0,00              | 0,00                                | 0,00                                      | 0,00                 | 0,00              |
|                                       | <b>TOTALE MISSIONE 15 - Politiche per il lavoro e la formazione professionale</b> | <b>0,00</b>                  | <b>0,00</b>                        | <b>0,00</b>                | <b>0,00</b>            | <b>0,00</b>                                    | <b>0,00</b>                             | <b>0,00</b>       | <b>0,00</b>                         | <b>0,00</b>                               | <b>0,00</b>          | <b>0,00</b>       |
| 17                                    | <b>MISSIONE 17 - Energia e diversificazione delle fonti energetiche</b>           |                              |                                    |                            |                        |  |   |                   |                                     |   |                      |                   |
| 01                                    | Fonti energetiche   | 0,00                         | 0,00                               | 0,00                       | 0,00                   | 0,00   | 0,00                                    | 0,00              | 0,00                                | 0,00                                      | 0,00                 | 0,00              |
|                                       | <b>TOTALE MISSIONE 17 - Energia e diversificazione delle fonti energetiche</b>    | <b>0,00</b>                  | <b>0,00</b>                        | <b>0,00</b>                | <b>0,00</b>            | <b>0,00</b>                                    | <b>0,00</b>                             | <b>0,00</b>       | <b>0,00</b>                         | <b>0,00</b>                               | <b>0,00</b>          | <b>0,00</b>       |
| 20                                    | <b>MISSIONE 20 - Fondi e accantonamenti</b>                                       |                              |                                    |                            |                        |  |   |                   |                                     |   |                      |                   |
| 01                                    | Fondo di riserva  | 0,00                         | 0,00                               | 0,00                       | 0,00                   | 0,00   | 0,00                                    | 0,00              | 0,00                                | 0,00                                      | 0,00                 | 0,00              |
| 02                                    | Fondo crediti di dubbia esigibilità   | 0,00                         | 0,00                               | 0,00                       | 0,00                   | 0,00   | 0,00                                    | 0,00              | 0,00                                | 0,00                                      | 0,00                 | 0,00              |
|                                       | <b>TOTALE MISSIONE 20 - Fondi e accantonamenti</b>                                | <b>0,00</b>                  | <b>0,00</b>                        | <b>0,00</b>                | <b>0,00</b>            | <b>0,00</b>                                    | <b>0,00</b>                             | <b>0,00</b>       | <b>0,00</b>                         | <b>0,00</b>                               | <b>0,00</b>          | <b>0,00</b>       |
| 50                                    | <b>MISSIONE 50 - Debito pubblico</b>  |                              |                                    |                            |                        |  |   |                   |                                     |   |                      |                   |
| 01                                    | Quota interessi ammortamento mutui e prestiti obbligazionari                      | 0,00                         | 0,00                               | 0,00                       | 0,00                   | 0,00   | 0,00                                    | 0,00              | 0,00                                | 0,00                                      | 0,00                 | 0,00              |
|                                       | <b>TOTALE MISSIONE 50 - Debito pubblico</b>                                       | <b>0,00</b>                  | <b>0,00</b>                        | <b>0,00</b>                | <b>0,00</b>            | <b>0,00</b>                                    | <b>0,00</b>                             | <b>0,00</b>       | <b>0,00</b>                         | <b>0,00</b>                               | <b>0,00</b>          | <b>0,00</b>       |
| 60                                    | <b>MISSIONE 60 - Anticipazioni finanziarie</b>                                    |                              |                                    |                            |                        |  |   |                   |                                     |   |                      |                   |
| 01                                    | Restituzione anticipazione di tesoreria   | 0,00                         | 0,00                               | 0,00                       | 0,00                   | 0,00   | 0,00                                    | 0,00              | 0,00                                | 0,00                                      | 0,00                 | 0,00              |
|                                       | <b>TOTALE MISSIONE 60 - Anticipazioni finanziarie</b>                             | <b>0,00</b>                  | <b>0,00</b>                        | <b>0,00</b>                | <b>0,00</b>            | <b>0,00</b>                                    | <b>0,00</b>                             | <b>0,00</b>       | <b>0,00</b>                         | <b>0,00</b>                               | <b>0,00</b>          | <b>0,00</b>       |
|                                       | <b>TOTALE MACROAGGREGATI</b>  | <b>28.130,35</b>             | <b>11.382,98</b>                   | <b>404.798,04</b>          | <b>62.402,37</b>       | <b>0,00</b>                                    | <b>0,00</b>                             | <b>0,00</b>       | <b>0,00</b>                         | <b>502,00</b>                             | <b>0,00</b>          | <b>507.215,74</b> |

## CRITERI DI VALUTAZIONE DELLE ENTRATE

### Stanziamenti di entrata e attendibilità delle previsioni

Nello stimare le entrate di parte corrente è stato preso in considerazione il trend effettivo ed eventuali variazioni sullo stesso in base alle informazioni attualmente disponibili stante anche quanto previsto dal “Protocollo d’intesa di materia di finanza locale per il 2022” pervenuto al protocollo comunale in data 17.11.2021 al n. 7885 e dalla nota della Provincia Autonoma di Trento intitolata “Manovra di bilancio 2022 dei comuni – Informazioni in materia di tributi ed entrate extratributarie alla luce delle nuove normative della Provincia e dello Stato” pervenuta a protocollo comunale in data 12.01.2022 al n. 196.

Per quanto riguarda l'**IMIS** lo stanziamento in entrata sul triennio 2022/2024 è stato previsto in Euro 941.000,00 ad annualità. Visto il perdurare della situazione pandemica, anche nel 2021 la Provincia Autonoma oltre ad aver eliminato l’obbligo di versamento della rata in acconto scadente il 16 giugno 2021 ed aver spostato il versamento dell’intera imposta al 16 dicembre 2021, ha introdotto l’art. 14 ter alla L.P. 14/2014 disponendo l’esenzione dal pagamento dell’Imis imputabile ai mesi da gennaio a giugno per gli stessi fabbricati per i quali era stata disposta la sospensione per il 2020 con l’aggiunta dei fabbricati che sono destinati a agenzie di viaggio e turismo e per i fabbricati iscritti in qualsiasi categoria del catasto urbano che sono adibiti ad alloggio per uso turistico per i quali sia stato rilasciato il codice identificativo turistico provinciale (CIPAT). Ha inoltre, per gli interi anni 2021 e 2022 esonerato i titolari di concessioni di posteggio dal pagamento del canone per la concessione dei posteggi e per il 2022 dal pagamento del canone unico fino al 31.03.2022. Il mancato gettito derivante dall’applicazione delle suddette misure risulta ristorato da trasferimenti compensativi.

Per il 2022, sono riproposte le aliquote in vigore come indicate nella tabella sotto riportata e approvate con deliberazione consiliare n.ro 2 del 18.02.2021 (si richiama a questo proposito quanto dettagliatamente riportato nel DUP 2022/2024). Si precisa che l’Ufficio Tributi ha ultimato la fase di accertamento IM.I.S. relativa agli anni d’imposta 2015, 2016 e 2017.

Per quanto riguarda il **canone unico patrimoniale** è stata confermata la proroga dal pagamento fino al 31.03.2022 per le tipologie previste dall’art. 1 commi 816 e ss. della L. 160/2019 e più precisamente:

- occupazioni di suolo pubblico effettuate da imprese di pubblico esercizio di cui all’art. 5 L. 287/1991;
- occupazioni di suolo pubblico effettuate nell’ambito del commercio su aree pubbliche di cui al D.Lgs.

I mancati introiti saranno ristorati con fondi statali.



Anche l'esenzione del pagamento per il canone di posteggio, la cui disciplina trova fondamento all'art. 34 della L.P. 22/2021 e a decorrere dall'esercizio 2021, viene prorogata a tutto il 2022.

La posta in entrata 2022 codificata "20101.01.00650 - TRASFERIMENTI CORRENTI DA PRESIDENZA DEL CONSIGLIO DEI MINISTRI PER RISTORI ATTIVITA' COMMERCIALI (COVID19) (ENTRATA NON RICORRENTE)" sarà oggetto di successivo "rimpinguamento" a seguito delle operazioni di riaccertamento ordinario (propedeutico al conto consuntivo 2021) che implementerà lo stanziamento del FPV creatosi al 31.12.2021 (pari ad Euro 25.001,16) e che andrà a finanziare lo "speculare" codice di spesa "14021.04.00651 - TRASFERIMENTI CORRENTI A SOSTEGNO DELLE ATTIVITA' ECONOMICHE, ARTIGIANALI E COMMERCIALI (COVID19) (SPESA NON RICORRENTE)" già impegnato per lo stesso importo in conto esercizio 2021. Le annualità 2023 sono state popolate in entrata ed uscita con gli stanziamenti a competenza per la somma residua di Euro 25.001,16 (che rappresenta l'ultima annualità di erogazione etichettata per l'anno 2022).

Si ricorda che le risorse assegnate ai comuni con DPCM dd. 24.09.2020 dovranno essere utilizzate nel rispetto delle disposizioni del DPCM citato, dell'ordinamento e dei vincoli esistenti in materia di erogazioni pubbliche a sostegno delle attività economiche ed in particolare dovranno essere rivolte per realizzare azioni di sostegno economico in favore di piccole e microimprese che:

- a) svolgano attività economiche attraverso un'unità operativa ubicata nei territori dei comuni interessati, ovvero intraprendano nuove attività economiche nei suddetti territori comunali (anche avendo sede legale altrove);
- b) siano regolarmente iscritte al registro delle imprese;
- c) non siano in stato di liquidazione o fallimento e non siano soggette a procedure di fallimento o concordato preventivo.

Si precisa che alla data di redazione della presente nota integrativa, il servizio finanziario sta concludendo l'iter di liquidazione del fondo in parola afferente all'annualità 2020 e pari ad Euro 37.501,74 impegnato con deliberazione giuntale n. 106 dd. 28.12.2021, immediatamente eseguibile che si richiama integralmente, ed avente ad oggetto: "Fondo di sostegno alle attività economiche artigianali e commerciali nelle aree interne legge 27.12.2019, n. 160 e ss.mm.: bando di data 20.09.2021, prot. N. 6318 – car 18952. Esame ed approvazione elenco istanze e concessione del contributo spettante".

Per quanto riguarda la grandezza finanziaria afferente il **“Fondo perequativo/fondo di solidarietà”** è importante sottolineare che l'attuale quadro di incertezza, dato dal protrarsi della pandemia da Covid19, non è sicuramente di ausilio ai responsabili del servizio finanziario delle municipalità trentine (e nazionali) per addivenire ad una puntuale e precisa quantificazione della posta in esame. Il più volte richiamato Protocollo in materia di finanza locale per il 2022 datato 16.11.2021 ha considerato, per le motivazioni sopra esposte, l'attuale instabilità del quadro finanziario sia per gli enti locali sia per la provincia autonoma stessa.

Stante il quadro di incertezza dovuto oltre che alla pandemia da Covid-19 anche alle modifiche normative introdotte negli ultimi esercizi agli equilibri a rendiconto ed alla rilevata diversità di classificazione di entrate e spese da parte degli enti locali, la Provincia Autonoma di Trento effettuerà nel corso del 2022 un monitoraggio verso i comuni trentini per affinare il modello di riparto del fondo in parola.

Un cenno informativo merita senz'altro la partita contabile legata all'utilizzo del csd “Fondone” (si ricorda che il fondo in questione è stato istituito con l'art. 106, commi 1-3 del D.L. 34/2020 e ss.mm.). La possibilità che sembra poter essere data agli enti locali è quella dell'utilizzo a bilancio anche nel 2022 (attingendo dalle economie dello stesso confluite in avanzo di amministrazione al 31.12.2021); la questione sarà oggetto di maggiori approfondimenti nei prossimi mesi. Il Comune di Borgo Chiese ha interamente utilizzato la posta in questione iscrivendo a bilancio finanziario 2021/2023 (annualità 2021) la quota di avanzo creatasi al 31.12.2020 dal “Fondone” e finanziando – sempre nel 2021 - un contributo straordinario alla locale “Rosa dei Venti” per il funzionamento del centro vaccinale a Condino e un contributo straordinario per acquisto di attrezzature necessarie per il distanziamento all'aperto ai sensi della normativa vigente “Covid-19” alla locale “Ass.ne Alpini Condino”.

Una puntualizzazione a parte merita anche il codice di entrata afferente il Fondo Investimenti Minori (codice 20101.02.00147 - FONDO INVESTIMENTI). Il Protocollo d'intesa in materia di Finanza Locale per l'anno 2022, sottoscritto in data 16 novembre 2021, per quanto attiene ai limiti di utilizzo in parte corrente dell'ex FIM conferma, anche per l'anno 2022, ai sensi di quanto stabilito dal comma 2 dell'art. 11 della L.p. 36/1993 e s.m., quanto previsto dal Protocollo d'intesa in materia di finanza locale per il 2021, ovvero:

- la quota utilizzabile in parte corrente è pari al 40% delle somme rispettivamente indicate per i diversi anni; anche per il 2022 nella quantificazione della quota utilizzabile in parte corrente si deve tener conto dei recuperi connessi all'operazione di estinzione anticipata dei mutui operata nell'anno 2015;

- i Comuni che versano in condizioni di disagio finanziario, anche dovuto agli oneri derivanti dal rimborso della quota capitale dei mutui, possono utilizzare in parte corrente la quota assegnata, comunque fino alla misura massima necessaria per garantire l'equilibrio di parte corrente del bilancio.

Le previsioni di entrata in parte corrente relative al Fondo Investimenti Minori per l'anno 2022 sono pari ad Euro 223.800,00 (superiore al limite del 40% così come sopra riportato e quantificato per il Comune di Borgo Chiese in Euro 118.888,29), stante l'impossibilità, al momento della redazione del bilancio di previsione 2022/2024, di garantire l'equilibrio di parte corrente del bilancio con risorse alternative. Per le annualità 2023 e 2024 non è stata prevista a titolo di Fondo Investimenti Minori alcuna risorsa aggiuntiva stante la sospensione della possibilità di applicazione a bilancio così come stabilito all'interno del Protocollo di Finanza Locale per il 2022. Per le annualità 2023 e 2024 non è noto alla data di redazione della nota integrativa l'ammontare degli importi disponibili.

Le risorse di parte capitale, la cui iscrizione a bilancio di previsione 2022/24 è stata effettuata sulla base delle informazioni note e della documentazione agli atti, sono dettagliatamente esposte nel quadro delle spese d'investimento del triennio interessato.

Al momento della redazione del bilancio per il triennio 2022/24 non compare la posta del Fondo Pluriennale Vincolato e nemmeno poste in entrata e spesa re-imputate in quanto nel mese di dicembre 2021, vista la mole di adempimenti collegati al susseguirsi di variazioni di bilancio per risorse stanziare o da stanziare collegate alla pandemia da Covid19, non è stato possibile effettuare una prima e puntuale disamina da parte del responsabile del servizio finanziario su quelle poste la cui esigibilità avrebbe avuto ragione di essere differita ad esercizi successivi; così come tutti gli impegni di spesa giuridicamente perfezionati nel 2021 ed afferenti trattamenti accessori al personale dipendente saranno oggetto di puntuale disamina, in base alla esigibilità degli stessi, in sede di deliberazione giuntale di riaccertamento ordinario.

Si precisa che, per quanto riguarda i contributi riconosciuti dalla Regione Autonoma Trentino Alto-Adige ai nuovi comuni istituiti a seguito di fusione, la soglia minima degli stessi è stata innalzata dal 30% al 70% a decorrere dall'anno 2016 in forza dell'art. 1 della L.R. n. 7/2017 (a modifica del comma 1 dell'art. 10 "Contributi istituiti a seguito di fusione" della legge regionale 15 dicembre 2015, n. 28 (Legge regionale di stabilità). La modifica introdotta ed illustrata nella circolare della Regione Autonoma Trentino Alto-Adige n. 4/EL/2017 dd. 01.08.2017 permette di allocare nelle rispettive tipologie di entrata i contributi regionali (al

codice di entrata 40200.01.01166 - CONTRIBUTO ANNUALE DELLA REGIONE A SEGUITO DELLA FUSIONE (A RENDICONTAZIONE ed a parziale finanziamento delle spese d'investimento) per la somma di euro 109.200,00 per la annualità 2022. Per le successive annualità 2023 e 2024 è stato previsto il trasferimento regionale in parola quantificato rispettivamente in euro 103.133,33 per il 2023 ed Euro 97.066,67 per l'annualità 2024.

Le previsioni di entrata nel titolo 4 includono altresì:

✓ Applicazione di avanzo di amministrazione per la somma di Euro 31.050,00 (annualità 2022) a finanziamento delle spese straordinarie relative a:

- “Acquisto DVD su documentario intitolato a Don Bernardo Antonini di Cimego” per la somma di Euro 3.050,00 (codice di spesa 05.02.2.02.03350);
- contributo straordinario alla Pro Loco di Brione per acquisto e piantumazione all'interno dell'abitato di Brione di essenze floreali perenni per la somma di Euro 10.000,00 (codice di spesa 05.02.2.03.03560);
- Lavori per chiusura definitiva e ripristino ambientale della discarica in localita' Sopiazze C.C. Cimego (rilevante ai fini IVA) per la somma di Euro 18.000,00 (codice di spesa 09.02.2.02.03565);

✓ Fondo per gli investimenti programmati dai comuni ex articolo 11 della LP 36/93 e ss.mm.ii. identificato dal codice di entrata “40200.01.01161 - FONDO PER GLI INVESTIMENTI PROGRAMMATI DAI COMUNI - EX FIM”. Per la disciplina che regola l'utilizzo del fondo provinciale in parola si rinvia a quanto riportato nella disamina della posta iscritta in parte corrente. Gli stanziamenti a finanziamento della parte capitale trovano riscontro nelle risorse afferenti la posta in parola già assegnati negli esercizi precedenti ed in parte utilizzate. Oltre alle disponibilità degli esercizi precedenti viene considerato anche il trasferimento in questione riconosciuto sulla annualità 2022 ed al netto della quota applicata per il pareggio della parte corrente e per l'estinzione anticipata dei mutui (totale quota netta 2022 disponibilità per finanziamento spese d'investimento pari ad Euro 73.420,72);

✓ Contributi provinciali a finanziamento opere sul Piano di Sviluppo Rurale e per il parziale finanziamento dell'intervento 3.3.D.;

- ✓ Contributi in c/capitale stanziati per investimenti ed opere pubbliche dal Consorzio BIM del Chiese (totale Euro 80.596,00) per il parziale finanziamento di parte della spesa afferente “Lavori ed interventi di riqualificazione presso i cimiteri comunali” identificato con il codice di spesa 12.09.2.02.03469;
- ✓ Fondo Strategico territoriale (QUOTA B) a parziale finanziamento della spesa iscritta a codice “06.01.2.02.03652 - Trasferimento ad Es.Co.Bim e Comuni del Chiese Spa per progettazione e realizzazione area camper adiacente il campo sportivo e per impianto fotovoltaico presso impianto natatorio di valle”;
- ✓ le poste relative a contributi di costruzione ed agli oneri per violazioni alle sanzioni urbanistiche;
- ✓ canoni aggiuntivi di cui all’art. 1 bis comma 15 quater della L.P. 6 marzo 1998, n. 4. Per la predetta fonte di finanziamento si richiama quanto comunicato dalla Provincia Autonoma di Trento (Agenzia Provinciale per le Risorse Idriche e per l’Energia) con propria nota prot. n. S502/2021/17.13.2/MA acquisita a protocollo al n. 8234 dd. 01.12.2021. La disciplina di utilizzo della predetta posta in entrata non subirà variazioni rispetto al passato ed è stata quindi data l’indicazione agli enti locali di poter utilizzare fin da subito le entrate in questione a finanziamento di spese d’investimento e/o di spese di carattere corrente afferenti “progetti di sviluppo economico del territorio” o “non ricorrenti” (così come chiarito in sede di Protocollo d’Intesa anno 2011). Preme precisare che per l’annualità 2022 l’ente ha titolo ad accertare a bilancio 2022/2024 la somma di euro 1.305.840,88; per le annualità oltre il 2022, così come precisato e richiamato nella nota sopra, non è stato possibile fornire previsioni per i canoni aggiuntivi. Anche nel “Protocollo d’intesa in materia di finanza locale 2022” si è chiarito al punto “CANONI AGGIUNTIVI” che *“in pendenza del rinnovo delle concessioni inerenti le grandi derivazioni e nella conseguente indeterminatezza del termine di individuazione delle relative condizioni, la Provincia si impegna a considerare, nei prossimi protocolli d’intesa in materia di finanza locale, le grandezze finanziarie da assicurare agli enti locali per gli esercizi finanziari successivi e fino alla nuova concessione”*. La posta iscritta in entrata al codice “40200.01.01072 - CANONI AGGIUNTIVI DI CUI ALLA LETT. A) DELL'ART. 1 BIS, COMMA 15 QUATER DELLA L.P. 06.03.1998, N. 4” e pari a complessivi Euro 3.376.597.24 include anche rimanenze degli esercizi precedenti (concesse ma non utilizzate).

***CENNI ALLA POSSIBILITA' DI ACCESSO AI FONDI PNRR (alla data di redazione della presente Nota Integrativa si è in una fase di ricognizione delle risorse per il possibile finanziamento degli interventi indicati dalle lettere A), B) e C) sotto riportati:***

E' in corso l'istruttoria tecnico/amministrativa per accedere alle risorse del PNRR su alcune misure messe in campo. Di seguito si riporta quanto estratto dal portale <https://www.pnrr.comunitrentini.tn.it>:

**A) “DEMOLIZIONE E RICOSTRUZIONE NUOVA PALESTRA SCOLASTICA, P. ED. 701 C.C. CONDINO”**

Importo presunto di spesa stanziato nel DUP 2022/2024 (PIANO GENERALE OO.PP. 2021/2023 - SCHEDA 3 - parte seconda: **opere con area di inseribilità ma senza finanziamenti**) Euro 1.900.000,00:

“Il progetto prevede la sistemazione e messa a norma dell'edificio scolastico e dell'annessa palestra, p.ed.701 CC. Condino; il contributo concesso (ex art.16 L.P.36/93 e ss.mm.) è di Euro 1.263.410,80 (80% della spesa ammessa), i lavori riguardano principalmente la demolizione e ricostruzione della palestra scolastica e l'adeguamento della scuola primaria (impiantistica e antincendi). La verifica successiva per la vulnerabilità sismica dell'edificio scolastico, ha confermato la criticità statica dello stesso, per cui è stata chiesta al Servizio Autonomie Locali, la sospensione dei termini di avvio dei lavori, concessa con determinazione 2021-S110-00225, fino all'acquisizione di nuovo progetto. A seguito della pubblicazione dei bandi PNRR, per la demolizione e ricostruzione in situ dell'edificio scolastico è stata inviata la scheda (Misura M2C3) il 17.12.2021, e, per la realizzazione del progetto depositato della palestra, l'Amministrazione intende fruire del contributo concesso e la compartecipazione sui fondi PNRR per completare il finanziamento dell'opera”.

**B) “ADEGUAMENTO EDIFICIO SCOLASTICO ADIBITO A SEDE SCUOLA PRIMARIA, C.C CONDINO”**

Importo presunto di spesa stanziato nel DUP 2022/2024 (PIANO GENERALE OO.PP. 2021/2023 - SCHEDA 3 - parte seconda: **opere con area di inseribilità ma senza finanziamenti**) Euro 3.500.000,00:

L'intervento prevede la demolizione e ricostruzione dell'edificio scolastico sede della scuola primaria, p. ed. 701 C.C. Condino; l'opera è necessaria a seguito dell'accertata criticità statica della struttura attuale, gli interventi destinati al miglioramento dell'edificio per la realizzazione di una struttura sostenibile e moderna.

C) “RIQUALIFICAZIONE DELL'EDIFICIO ADIBITO A SCUOLA DELL'INFANZIA, C.C. CONDINO, CON INTERVENTO DI MANUTENZIONE STRAORDINARIA DELLA COPERTURA. P.ED. 1006, C.C CONDINO”

Importo presunto di spesa stanziato nel DUP 2022/2024 (PIANO GENERALE OO.PP. 2021/2023 - SCHEDA 3 - parte seconda: **opere con area di inseribilità ma senza finanziamenti**) Euro 500.000,00,00:

I lavori riguardano il rifacimento completo del tetto dell'edificio della scuola dell'infanzia, allo stato attuale deteriorato, per il miglioramento dell'efficienza energetica.

Per la puntuale disamina di quanto sopra riportato si rinvia al quadro delle spese di investimento relativo al triennio 2022/2024.

#### Accensione di prestiti

Non è stata prevista l'assunzione di nuovi mutui nel bilancio finanziario 2022/2024 stante anche quanto previsto nel Protocollo d'Intesa sulla finanza locale per il 2022 dd. 16.11.2021. In particolare si richiama quanto indicato nella sezione “INDEBITAMENTO”. Resta confermata anche per il 2022 la sospensione delle operazioni di indebitamento stante quanto previsto dalle disposizioni normative nazionali in materia di vincoli di finanza pubblica previsti dalla L. 243/2012.

#### Anticipazioni dal Tesoriere

Non è stata prevista alcuna anticipazione dal tesoriere.

## CRITERI DI VALUTAZIONE DELLE USCITE

### Stanziamenti di uscita e sostenibilità delle previsioni

Come per le entrate, anche per le uscite la previsione si è basata su un trend di flussi finanziari con particolare riguardo alla applicazione del principio della competenza finanziaria potenziato e cioè prevedendo quelle che saranno le uscite che andranno a scadenza e secondo un principio di attendibilità e congruità. Resta inteso che il documento contabile è previsionale e quindi potrà essere suscettibile di variazioni per far fronte a spese prodotte da eventi imprevedibili o straordinari (principio n. 7 – Flessibilità).

La gestione delle spese correnti seguirà il principio della competenza finanziaria potenziata che sarà calato alle varie tipologie: spese per il personale (trattamenti fissi e continuativi, rinnovi contrattuali, trattamento accessorio), spese per acquisti con forniture ultrannuale (beni e servizi), aggi su ruoli, gettoni di presenza, contributi in c/gestione (trasferimenti correnti) ed eventuali incarichi legali.

La gestione delle spese d'investimento (acquisizione o realizzazione di beni e servizi durevoli) dovrà seguire il principio della competenza finanziaria potenziata e gli stanziamenti dovranno quindi rispecchiare in termini finanziari l'effettiva scadenza rispetto all'esercizio finanziario nel quale sono stati allocati. Ci si riserva in questo senso un costante e puntuale monitoraggio in considerazione dei crono-programmi e delle eventuali variazioni che subiranno nel corso della gestione.

Si espone di seguito lo sviluppo a bilancio di previsione 2022/2024 delle spese correnti ed in c/capitale secondo l'impostazione prevista per il bilancio autorizzatorio e per macro aggregati:



## SPESE PER TITOLI E MACROAGGREGATI

### PREVISIONI DI COMPETENZA

| TITOLI E MACROAGGREGATI DI SPESA |  | Previsioni dell'anno cui si riferisce il bilancio |                         | Previsioni dell'anno 2023 |                         | Previsioni dell'anno 2024 |                         |
|----------------------------------|--|---|-------------------------|---------------------------|-------------------------|---------------------------|-------------------------|
|                                  |  | Totale  | - di cui non ricorrenti | Totale                    | - di cui non ricorrenti | Totale                    | - di cui non ricorrenti |
|                                  | <b>SPESE CORRENTI</b>  |   |                         |                           |                         |                           |                         |
| 101                              | Redditi da lavoro dipendente                                   | 925.324,00  | 0,00                    | 921.074,00                | 0,00                    | 921.074,00                | 0,00                    |
| 102                              | Imposte e tasse a carico dell'ente                             | 165.000,00  | 0,00                    | 136.000,00                | 0,00                    | 136.000,00                | 0,00                    |
| 103                              | Acquisto di beni e servizi                                     | 2.108.616,00                                      | 253.000,00              | 1.783.400,00              | 20.000,00               | 1.761.900,00              | 10.000,00               |
| 104                              | Trasferimenti correnti   | 254.329,84  | 19.000,00               | 254.151,00                | 26.001,16               | 229.300,00                | 1.000,00                |
| 107                              | Interessi passivi  | 0,00  | 0,00                    | 0,00                      | 0,00                    | 0,00                      | 0,00                    |
| 109                              | Rimborsi e poste correttive delle entrate                      | 9.000,00  | 0,00                    | 2.500,00                  | 0,00                    | 2.500,00                  | 0,00                    |
| 110                              | Altre spese correnti   | 121.470,00  | 0,00                    | 111.150,00                | 0,00                    | 108.266,00                | 0,00                    |
| <b>100</b>                       | <b>Totale TITOLO 1</b>   | <b>3.583.739,84</b>                               | <b>272.000,00</b>       | <b>3.208.275,00</b>       | <b>46.001,16</b>        | <b>3.159.040,00</b>       | <b>11.000,00</b>        |
|                                  | <b>SPESE IN CONTO CAPITALE</b>                                 |   |                         |                           |                         |                           |                         |
| 202                              | Investimenti fissi lordi                                       | 4.970.024,73                                      | 93.775,00               | 3.716.275,00              | 93.775,00               | 1.522.408,00              | 93.775,00               |
| 203                              | Contributi agli investimenti                                   | 440.618,00  | 1.000,00                | 213.700,00                | 0,00                    | 70.200,00                 | 0,00                    |
| 204                              | Altri trasferimenti in conto capitale                          | 0,00  | 0,00                    | 0,00                      | 0,00                    | 0,00                      | 0,00                    |
| 205                              | Altre spese in conto capitale                                  | 0,00  | 0,00                    | 0,00                      | 0,00                    | 0,00                      | 0,00                    |
| <b>200</b>                       | <b>Totale TITOLO 2</b>   | <b>5.410.642,73</b>                               | <b>94.775,00</b>        | <b>3.929.975,00</b>       | <b>93.775,00</b>        | <b>1.592.608,00</b>       | <b>93.775,00</b>        |
|                                  | <b>RIMBORSO DI PRESTITI</b>                                    |   |                         |                           |                         |                           |                         |
| 403                              | Rimborso mutui e altri finanziamenti a medio lungo termine     | 46.120,00   | 0,00                    | 46.120,00                 | 0,00                    | 46.120,00                 | 0,00                    |
| <b>400</b>                       | <b>Totale TITOLO 4</b>   | <b>46.120,00</b>                                  | <b>0,00</b>             | <b>46.120,00</b>          | <b>0,00</b>             | <b>46.120,00</b>          | <b>0,00</b>             |
|                                  | <b>CHIUSURA ANTICIPAZIONI DA ISTITUTO TESORIERE/CASSIERE</b>   |   |                         |                           |                         |                           |                         |
| 501                              | Chiusura Anticipazioni ricevute da istituto tesoriere/cassiere | 0,00  | 0,00                    | 0,00                      | 0,00                    | 0,00                      | 0,00                    |
| <b>500</b>                       | <b>Totale TITOLO 5</b>   | <b>0,00</b>                                       | <b>0,00</b>             | <b>0,00</b>               | <b>0,00</b>             | <b>0,00</b>               | <b>0,00</b>             |
|                                  | <b>SPESE PER CONTO TERZI E PARTITE DI GIRO</b>                 |   |                         |                           |                         |                           |                         |

| TITOLI E MACROAGGREGATI DI SPESA |                            | Previsioni dell'anno cui si riferisce il bilancio |                         | Previsioni dell'anno 2023 |                         | Previsioni dell'anno 2024 |                         |
|----------------------------------|----------------------------|---|-------------------------|---------------------------|-------------------------|---------------------------|-------------------------|
|                                  |                            | Totale  | - di cui non ricorrenti | Totale                    | - di cui non ricorrenti | Totale                    | - di cui non ricorrenti |
| 701                              | Uscite per partite di giro | 958.500,00  | 0,00                    | 958.500,00                | 0,00                    | 958.500,00                | 0,00                    |
| 702                              | Uscite per conto terzi     | 213.000,00  | 0,00                    | 213.000,00                | 0,00                    | 213.000,00                | 0,00                    |
| <b>700</b>                       | <b>Totale TITOLO 7</b>     | <b>1.171.500,00</b>                               | <b>0,00</b>             | <b>1.171.500,00</b>       | <b>0,00</b>             | <b>1.171.500,00</b>       | <b>0,00</b>             |
| <b>TOTALE</b>                    |                            | <b>10.212.002,57</b>                              | <b>366.775,00</b>       | <b>8.355.870,00</b>       | <b>139.776,16</b>       | <b>5.969.268,00</b>       | <b>104.775,00</b>       |

## **RIMBORSO DI PRESTITI e CHIUSURA ANTICIPAZIONI**

Non è stato previsto a bilancio alcun rimborso di prestito e restituzione di anticipazioni al Tesoriere.

Preme ricordare, così come previsto nel DUP 2022/2024, che nell'esercizio 2015 fu attivata da parte degli estinti Comuni di Cimego e Condino l'operazione di estinzione anticipata dei mutui attraverso un'anticipazione di fondi da parte della Provincia. Con successiva comunicazione di data 02.03.2018 il Servizio Autonomie Locali della Provincia Autonoma di Trento aveva fornito le indicazioni in ordine alla modalità di contabilizzazione a bilancio, e ciò a partire dall'esercizio 2018 e fino a tutto il 2027, precisando che il recupero della quota relativa al capitale residuo del debito estinto sarebbe stata effettuata sulle assegnazioni afferenti l'ex Fondo Investimenti minori.

Il Protocollo d'Intesa in materia di finanza locale per il 2022, sottoscritto fra la Provincia Autonoma di Trento ed il Consiglio delle Autonomie Locali della Provincia di Trento in data 16.11.2021, conferma la previsione sul triennio 2022/2024 della quota ex FIM posta in evidenza come "giro contabile" per la contabilizzazione fino all'esercizio 2027 dell'operazione di estinzione anticipata dei mutui come sopra accennata. Si ribadisce quanto sopra stante l'attuale sospensione delle restanti quote ex Fim applicabili a bilancio per le annualità 2023 e 2024. Le predette quote restano sospese alla luce dell'attuale disponibilità di risorse sul bilancio provinciale con la possibile e futura ri-assegnazione alle municipalità trentine, compatibilmente con il quadro finanziario complessivo, in sede di assestamento del bilancio provinciale.

L'ammontare complessivo dell'importo da restituire è di Euro 461.130,52; la quota annua è pari ad Euro 46.113,04; a bilancio viene data evidenza dell'intera operazione come "giro contabile" e con la seguente allocazione:

- ✓ codice 20101.02.20158 in entrata (denominato "TRASFERIMENTO COMPENSATIVO EX FIM PER RECUPERO QUOTA ANNUALE DEBITO RESIDUO ESTINTO ANTICIPATAMENTE DAGLI EX COMUNI DI CIMEGO E CONDINO (giro interno)" con importo a previsione 2022/2024 di Euro 46.120,00 ad annualità;
- ✓ codice 50024.03.04052 della spesa (denominato "QUOTA ANNUALE PER ESTINZIONE ANTICIPATA MUTUI EX COMUNE DI CONDINO E CIMEGO (QUOTA CAPITALE) - GIRO INTERNO") con importo a previsione 2022/2024 di Euro 46.120,00 ad annualità.

IL RESPONSABILE DEL SERVIZIO FINANZIARIO

Floriani rag. Erika

*Firmato digitalmente*

---

Approvato dal consiglio comunale di Borgo Chiese con deliberazione n. 4 dd. 28.02.2022

Documento informatico firmato digitalmente ai sensi degli artt. 20 e 21 del D.Lgs. 7 marzo 2005, n. 82 e ss.mm..

Questa nota, se trasmessa in forma cartacea, costituisce copia dell'originale informatico firmato digitalmente, valido a tutti gli effetti di legge, predisposto e conservato presso questa Amministrazione (art. 3 bis D.Lgs. 82/2005). L'indicazione del nome del firmatario sostituisce la sua firma autografa (art. 3 D.Lgs. n. 39/1993).



## COMUNE DI BORGO CHIESE

Provincia Autonoma di Trento

**PARERE DELL'ORGANO DI REVISIONE**

**SULLA PROPOSTA DI**

**BILANCIO DI PREVISIONE 2022 - 2024**

**E DOCUMENTI ALLEGATI**

**Parere n. 1/2022 del 22.02.2022**

Il revisore dei conti  
*dott. Giuseppe Bolza*

Dati del Revisore dei Conti

dott. BOLZA GIUSEPPE

Indirizzo Studio: Piazza San Gerolamo n. 10 – 38086 PINZOLO (TN)

Telefono: 0465/945071

Posta elettronica: [giuseppe@studiobolza.it](mailto:giuseppe@studiobolza.it)

## Sommario

|  |    |
|--|----|
| PREMESSA E VERIFICHE PRELIMINARI .....                                       | 3  |
| VERIFICHE DEGLI EQUILIBRI.....   | 5  |
| GESTIONE DELL'ULTIMO ESERCIZIO CHIUSO.....                                   | 5  |
| BILANCIO DI PREVISIONE 2022 - 2024.....                                      | 6  |
| Riepilogo generale entrate e spese per titoli .....                          | 6  |
| Disavanzo o avanzo tecnico .....   | 7  |
| Fondo pluriennale vincolato (FPV).....                                       | 8  |
| Previsioni di cassa.....   | 9  |
| Verifica equilibrio corrente anni 2022 - 2024.....                           | 11 |
| Entrate e spese di carattere non ripetitivo .....                            | 12 |
| La nota integrativa .....  | 13 |
| VERIFICA COERENZA DELLE PREVISIONI .....                                     | 14 |
| VERIFICA ATTENDIBILITA' E CONGRUITA' DELLE PREVISIONI ANNO 2022 - 2024 ..... | 15 |
| A) ENTRATE .....   | 15 |
| B) SPESE PER TITOLI E MACROAGGREGATI .....                                   | 17 |
| ORGANISMI PARTECIPATI .....  | 19 |
| SPESE IN CONTO CAPITALE.....   | 21 |
| Finanziamento spese in conto capitale.....                                   | 21 |
| INDEBITAMENTO.....   | 22 |
| OSSERVAZIONI E SUGGERIMENTI .....  | 23 |
| CONCLUSIONI.....   | 24 |

## **PREMESSA E VERIFICHE PRELIMINARI**

Il sottoscritto dott. Giuseppe Bolza, revisore ai sensi dell'art. 234 e seguenti del D. Lgs n. 267/00 e dall'art. 39 della DPGR 28 maggio 1999 n. 4/L modificato dal DPReg. 01 febbraio 2005 n. 4/L, nominato con delibera dell'organo consiliare n. 5 di data 18.02.2021 per il triennio dal 22.02.2021 al 21.02.2024

premessi che

- l'Ente deve redigere il bilancio di previsione rispettando il titolo II del D. Lgs. 267/2000 (TUEL), i principi contabili generali e applicati alla contabilità finanziaria e lo schema di bilancio di cui all'allegato 9 al D. Lgs.118/2011;
- ha ricevuto in data 14.02.2022 lo schema del bilancio di previsione per gli esercizi 2022 - 2024, approvato dalla Giunta Comunale in data 10.02.2022 con delibera n. 12, completo dei seguenti allegati:
  - a) il prospetto del presunto risultato di amministrazione dell'esercizio 2021;
  - b) il prospetto concernente la composizione, per missioni e programmi, del fondo pluriennale vincolato per ciascuno degli esercizi considerati nel bilancio di previsione;
  - c) il prospetto concernente la composizione del Fondo Crediti di Dubbia Esigibilità per ciascuno degli esercizi considerati nel bilancio di previsione;
  - d) il prospetto dimostrativo del rispetto dei vincoli di indebitamento;
  - e) il prospetto delle spese di investimento e relative coperture per ciascun esercizio del triennio considerato;
  - f) il prospetto delle spese previste per l'utilizzo di contributi e trasferimenti da parte di organismi comunitari e internazionali, per ciascuno degli anni considerati nel bilancio di previsione;
  - g) la nota integrativa redatta secondo le modalità previste dal comma 5 dell'art.11 del D. Lgs.118/2011;
  - h) le deliberazioni con le quali sono determinati, per l'esercizio successivo, le tariffe, le aliquote d'imposta e le eventuali maggiori detrazioni, le variazioni dei limiti di reddito per i tributi locali e per i servizi locali, nonché, per i servizi a domanda individuale, i tassi di copertura in percentuale del costo di gestione dei servizi stessi;
  - i) il prospetto della concordanza tra bilancio di previsione e rispetto del saldo di finanza pubblica (pareggio di bilancio);
  - j) il documento unico di programmazione (DUP) predisposto conformemente all'art.170 del D. Lgs. 267/2000 dalla Giunta;

- Viste le disposizioni di Legge che regolano la finanza locale, in particolare il TUEL;
- visto lo Statuto dell'ente, con particolare riferimento alle funzioni attribuite all'organo di revisione;
- visto il regolamento di contabilità;
- visto il parere favorevole espresso dal responsabile del servizio finanziario in merito alla veridicità delle previsioni di entrata e di compatibilità delle previsioni di spesa, avanzate dai vari servizi, iscritte nel bilancio di previsione 2022 - 2024;

ha effettuato le seguenti verifiche al fine di esprimere un motivato giudizio di coerenza, attendibilità e congruità contabile delle previsioni di bilancio e dei programmi e progetti, come richiesto dall'art. 239, comma 1, lettera b) del TUEL.



**GESTIONE DELL'ULTIMO ESERCIZIO CHIUSO**

L'organo consiliare ha approvato con delibera n. 16 del 31.05.2021 la proposta di rendiconto per l'esercizio 2020.

Da tale rendiconto, come indicato nella relazione dell'organo di revisione formulata con verbale di data 10.05.2021 risulta che:

- sono salvaguardati gli equilibri di bilancio;
- non risultano debiti fuori bilancio o passività probabili da finanziare;
- è stato rispettato l'obiettivo del pareggio di bilancio;
- sono state rispettate le disposizioni sul contenimento delle spese di personale;
- non sono richiesti finanziamenti straordinari agli organismi partecipati;
- è stato conseguito un risultato di amministrazione disponibile positivo;
- gli accantonamenti risultano congrui.

La gestione dell'anno 2020 si è chiusa con un risultato di amministrazione al 31.12.2020 così distinto ai sensi dell'art.187 del TUEL:

|   | <b>31/12/2020</b>   |
|---|---------------------|
| Risultato di amministrazione (+/-)      | 3.194.076,08        |
| di cui:                                 |                     |
| a) Fondi vincolati                      | 438.337,90          |
| b) Fondi accantonati                    | 181.600,00          |
| c) Fondi destinati ad investimento      | 51.080,59           |
| d) Fondi liberi                         | 2.523.057,59        |
| <b>TOTALE RISULTATO AMMINISTRAZIONE</b> | <b>3.194.076,08</b> |

Dalle comunicazioni ricevute e dalle verifiche effettuate non risultano passività potenziali probabili per una entità superiore al fondo accantonato nel risultato d'amministrazione.

**BILANCIO DI PREVISIONE 2022 - 2024**

L'Organo di revisione ha verificato che tutti i documenti contabili sono stati predisposti e redatti sulla base del sistema di codifica della contabilità armonizzata.

Il bilancio di previsione viene proposto nel rispetto del pareggio finanziario complessivo di competenza e nel rispetto degli equilibri di parte corrente e in conto capitale.

Le previsioni di competenza per gli anni 2022, 2023 e 2024 confrontate con le previsioni definitive per l'anno 2021 sono così formulate:

**Riepilogo generale entrate e spese per titoli**

| RIEPILOGO GENERALE ENTRATE PER TITOLI |   |                    |                    |                    |                    |
|---------------------------------------|---|--------------------|--------------------|--------------------|--------------------|
| TIT                                   | DENOMINAZIONE   | PREV. DEF.<br>2021 | PREVISIONI<br>2022 | PREVISIONI<br>2023 | PREVISIONI<br>2024 |
|                                       |   |                    |                    |                    |                    |
|                                       | Fondo pluriennale vincolato per spese correnti                    | 98.858,62          | 0,00               | 0,00               | 0,00               |
|                                       | Fondo pluriennale vincolato per spese in conto capitale           | 273.777,45         | 0,00               | 0,00               | 0,00               |
|                                       | Utilizzo avanzo di Amministrazione                                | 266.124,74         | 41.050,00          |                    |                    |
|                                       | - di cui avanzo vincolato utilizzato anticipatamente              |                    |                    |                    |                    |
|                                       |   |                    |                    |                    |                    |
| 1                                     | Entrate correnti di natura tributaria, contributiva e perequativa | 921.360,00         | 956.100,00         | 941.100,00         | 941.100,00         |
| 2                                     | Trasferimenti correnti  | 1.084.646,30       | 886.939,84         | 749.795,00         | 719.260,00         |
| 3                                     | Entrate extratributarie   | 1.142.232,00       | 1.187.820,00       | 1.182.500,00       | 1.183.300,00       |
| 4                                     | Entrate in conto capitale   | 4.399.938,37       | 5.968.592,73       | 4.310.975,00       | 1.954.108,00       |
| 5                                     | Entrate da riduzione di attività finanziarie                      | 10.000,00          | 0,00               | 0,00               | 0,00               |
| 6                                     | Accensione prestiti   | 0,00               | 0,00               | 0,00               | 0,00               |
| 7                                     | Anticipazioni da istituto tesoriere/cassiere                      | 0,00               | 0,00               | 0,00               | 0,00               |
| 9                                     | Entrate per conto terzi e partite di giro                         | 1.171.500,00       | 1.171.500,00       | 1.171.500,00       | 1.171.500,00       |
|                                       | TOTALE  | 8.729.676,67       | 10.170.952,57      | 8.355.870,00       | 5.969.268,00       |
|                                       | TOTALE GENERALE DELLE ENTRATE                                     | 9.368.437,48       | 10.212.002,57      | 8.355.870,00       | 5.969.268,00       |

| RIEPILOGO GENERALE DELLE SPESE PER TITOLI |  |                                    |                    |                    |                    |                    |
|---|--|------------------------------------|--------------------|--------------------|--------------------|--------------------|
| TIT.                                      | DENOMINAZIONE  |                                    | PREV. DEF.<br>2021 | PREVISIONI<br>2022 | PREVISIONI<br>2023 | PREVISIONI<br>2024 |
|   | <b>DISAVANZO DI AMMINISTRAZIONE</b>                          |                                    |                    | 0,00               | 0,00               | 0,00               |
| <b>1</b>                                  | <b>SPESE CORRENTI</b>  | previsione di competenza           | 3.945.179,66       | 3.583.739,84       | 3.208.275,00       | 3.159.040,00       |
|   |  | di cui già impegnato               |                    | 246.715,77         | 127.226,38         | 0,00               |
|   |  | di cui fondo pluriennale vincolato | (0,00)             | 0,00               | (0,00)             | (0,00)             |
| <b>2</b>                                  | <b>SPESE IN CONTO CAPITALE</b>                               | previsione di competenza           | 4.205.637,82       | 5.410.642,73       | 3.929.975,00       | 1.592.608,00       |
|   |  | di cui già impegnato               |                    | 24.442,73          | 0,00               | 0,00               |
|   |  | di cui fondo pluriennale vincolato | (0,00)             | 0,00               | (0,00)             | (0,00)             |
| <b>3</b>                                  | <b>SPESE PER INCREMENTO DI ATTIVITA' FINANZIARIE</b>         | previsione di competenza           | 0,00               | 0,00               | 0,00               | 0,00               |
|   |  | di cui già impegnato               |                    | 0,00               | 0,00               | 0,00               |
|   |  | di cui fondo pluriennale vincolato | (0,00)             | 0,00               | (0,00)             | (0,00)             |
| <b>4</b>                                  | <b>RIMBORSO DI PRESTITI</b>                                  | previsione di competenza           | 46.120,00          | 46.120,00          | 46.120,00          | 46.120,00          |
|   |  | di cui già impegnato               |                    | 0,00               | 0,00               | 0,00               |
|   |  | di cui fondo pluriennale vincolato | (0,00)             | 0,00               | (0,00)             | (0,00)             |
| <b>5</b>                                  | <b>CHIUSURA ANTICIPAZIONI DA ISTITUTO TESORIERE/CASSIERE</b> | previsione di competenza           | 0,00               | 0,00               | 0,00               | 0,00               |
|   |  | di cui già impegnato               |                    | 0,00               | 0,00               | 0,00               |
|   |  | di cui fondo pluriennale vincolato | (0,00)             | 0,00               | (0,00)             | (0,00)             |
| <b>7</b>                                  | <b>SPESE PER CONTO TERZI E PARTITE DI GIRO</b>               | previsione di competenza           | 1.171.500,00       | 1.171.500,00       | 1.171.500,00       | 1.171.500,00       |
|   |  | di cui già impegnato               |                    | 0,00               | 0,00               | 0,00               |
|   |  | di cui fondo pluriennale vincolato | (0,00)             | 0,00               | (0,00)             | (0,00)             |
|   | <b>TOTALE TITOLI</b>   | previsione di competenza           | 9.368.437,48       | 10.212.002,57      | 8.355.870,00       | 5.969.268,00       |
|   |  | di cui già impegnato               |                    | 271.158,50         | 127.226,38         | 0,00               |
|   |  | di cui fondo pluriennale vincolato | 0,00               | 0,00               | 0,00               | 0,00               |
|   | <b>TOTALE GENERALE DELLE SPESE</b>                           | previsione di competenza           | 9.368.437,48       | 10.212.002,57      | 8.355.870,00       | 5.969.268,00       |
|   |  | di cui già impegnato*              |                    | 271.158,50         | 127.226,38         | 0,00               |
|   |  | di cui fondo pluriennale vincolato | 0,00               | 0,00               | 0,00               | 0,00               |

### Disavanzo o avanzo tecnico

Non si rileva presenza di disavanzo o avanzo tecnico.

### **Fondo pluriennale vincolato (FPV)**

Il Fondo pluriennale vincolato indica le spese che si prevede di impegnare nell'esercizio con imputazione agli esercizi successivi, o già impegnate negli esercizi precedenti con imputazione agli esercizi successivi, la cui copertura è costituita da entrate che si prevede di accertare nel corso dell'esercizio, o da entrate già accertate negli esercizi precedenti e iscritte nel fondo pluriennale previsto tra le entrate.

Il Fondo nasce dall'esigenza di applicare il principio della competenza finanziaria di cui all'allegato 4/2 al D.Lgs.118/2011 e rendere evidente la distanza temporale intercorrente tra l'acquisizione dei finanziamenti e l'effettivo impiego di tali risorse.

L'Ente nel bilancio di previsione degli esercizi 2022 - 2024 non ha previsto Fondo Pluriennale Vincolato né in parte corrente né relativamente alle spese in conto capitale. Si rileva come per l'esercizio 2022, almeno per la parte delle spese del personale di competenza 2021 ma soggette a quantificazione in base ad una valutazione espressa nel 2022, come le indennità relative al trattamento accessorio e premiante, dovrebbe risultare del fondo pluriennale vincolato in parte corrente in entrata idoneo alla copertura di tali spese.

Le spese relative al personale dell'anno 2021 oggetto di valutazione e liquidazione nel 2022 sono gestite dall'Ente tramite residui e successiva reimputazione in occasione del riaccertamento ordinario degli stessi.

Si raccomanda pertanto di utilizzare lo strumento del F.P.V. con riferimento alle indennità relative al trattamento accessorio e premiante del personale esigibili negli esercizi futuri a quelli di riferimento, così come previsto dall'allegato 4/2 al D.Lgs.118/2011.

## Previsioni di cassa

| RIEPILOGO GENERALE ENTRATE PER TITOLI |   |                         |
|---------------------------------------|---|-------------------------|
|                                       |   | PREVISIONI<br>ANNO 2022 |
|                                       | Fondo di Cassa all'1/1/esercizio di riferimento                   | 2.169.869,79            |
| TITOLI                                |   |                         |
| 1                                     | Entrate correnti di natura tributaria, contributiva e perequativa | 1.179.426,83            |
| 2                                     | Trasferimenti correnti  | 1.359.095,29            |
| 3                                     | Entrate extratributarie   | 1.640.790,10            |
| 4                                     | Entrate in conto capitale   | 9.672.098,32            |
| 5                                     | Entrate da riduzione di attività finanziarie                      | -                       |
| 6                                     | Accensione prestiti   | -                       |
| 7                                     | Anticipazioni da istituto tesoriere/cassiere                      | -                       |
| 9                                     | Entrate per conto terzi e partite di giro                         | 1.293.192,23            |
|                                       | TOTALE TITOLI   | 15.144.602,77           |
|                                       | TOTALE GENERALE DELLE ENTRATE                                     | 17.314.472,56           |

| RIEPILOGO GENERALE DELLE SPESE PER TITOLI |   |                         |
|---|---|-------------------------|
| TITOLI                                    |   | PREVISIONI<br>ANNO 2022 |
| 1   | Spese correnti  | 4.369.993,42            |
| 2   | Spese in conto capitale                               | 7.961.858,02            |
| 3   | Spese per incremento attività finanziarie             | -                       |
| 4   | Rimborso di prestiti                                  | 46.120,00               |
| 5   | Chiusura anticipazioni di istituto tesoriere/cassiere | -                       |
| 7   | Spese per conto terzi e partite di giro               | 1.283.779,62            |
|   | TOTALE TITOLI   | 13.661.751,06           |
|   |   |                         |
|   | SALDO DI CASSA  | 3.652.721,50            |

Gli stanziamenti di cassa comprendono le previsioni di riscossioni e pagamenti in conto competenza e in conto residui e sono elaborate in considerazione dei presumibili ritardi nella riscossione e nei pagamenti delle obbligazioni già esigibili.

Il saldo di cassa non negativo assicura il rispetto del comma dell'art. 162 del T.U.E.L.

L'organo di revisione ha verificato che la previsione di cassa è stata calcolata tenendo conto di quanto mediamente è stato riscosso negli ultimi esercizi.

L'organo di revisione rammenta che i singoli dirigenti o responsabili di servizi devono partecipare alle proposte di previsione autorizzatorie di cassa anche ai fini dell'accertamento preventivo di compatibilità di cui all'art. 183, comma 8, del TUEL.

La differenza fra residui + previsione di competenza e previsione di cassa è dimostrata nel seguente prospetto:

| TITOLI |   | RESIDUI<br>PRESUNTI 2021<br>ASSESTATO | PREV.COMP.<br>2022   | TOTALE               | PREV.CASSA<br>2022   |
|--------|---|---------------------------------------|----------------------|----------------------|----------------------|
|        | Fondo di Cassa all'1/1/esercizio di riferimento                   | 2.169.869,79                          |                      | 2.169.869,79         | 2.169.869,79         |
|        |   |                                       |                      | -                    |                      |
| 1      | Entrate correnti di natura tributaria, contributiva e perequativa | 223.326,83                            | 956.100,00           | 1.179.426,83         | 1.179.426,83         |
| 2      | Trasferimenti correnti  | 472.155,45                            | 886.939,84           | 1.359.095,29         | 1.359.095,29         |
| 3      | Entrate extratributarie   | 452.970,10                            | 1.187.820,00         | 1.640.790,10         | 1.640.790,10         |
| 4      | Entrate in conto capitale   | 3.703.505,59                          | 5.968.592,73         | 9.672.098,32         | 9.672.098,32         |
| 5      | Entrate da riduzione di attività finanziarie                      | -                                     | -                    | -                    | -                    |
| 6      | Accensione prestiti   | -                                     | -                    | -                    | -                    |
| 7      | Anticipazioni da istituto tesoriere/cassiere                      | -                                     | -                    | -                    | -                    |
| 9      | Entrate per conto terzi e partite di giro                         | 121.692,23                            | 1.171.500,00         | 1.293.192,23         | 1.293.192,23         |
|        | <b>TOTALE GENERALE DELLE ENTRATE</b>                              | <b>7.143.519,99</b>                   | <b>10.170.952,57</b> | <b>17.314.472,56</b> | <b>17.314.472,56</b> |
|        |   |                                       |                      |                      |                      |
| 1      | Spese correnti  | 820.023,58                            | 3.583.739,84         | 4.403.763,42         | 4.369.993,42         |
| 2      | Spese in conto capitale   | 2.551.215,29                          | 5.410.642,73         | 7.961.858,02         | 7.961.858,02         |
| 3      | Spese per incremento attività finanziarie                         | -                                     | -                    | -                    | -                    |
| 4      | Rimborso di prestiti  | -                                     | 46.120,00            | 46.120,00            | 46.120,00            |
| 5      | Chiusura anticipazioni di istituto tesoriere/cassiere             | -                                     | -                    | -                    | -                    |
| 7      | Spese per conto terzi e partite di giro                           | 112.279,62                            | 1.171.500,00         | 1.283.779,62         | 1.283.779,62         |
|        | <b>TOTALE GENERALE DELLE SPESE</b>                                | <b>3.483.518,49</b>                   | <b>10.212.002,57</b> | <b>13.695.521,06</b> | <b>13.661.751,06</b> |
|        |   |                                       |                      |                      |                      |
|        | <b>SALDO DI CASSA</b>   | <b>3.660.001,50</b>                   |                      | <b>3.618.951,50</b>  | <b>3.652.721,50</b>  |

## Verifica equilibrio corrente anni 2022 - 2024

Gli equilibri richiesti dal comma 6 dell'art.162 del TUEL sono così assicurati:

| <b>BILANCIO DI PREVISIONE</b>   |     |                                 |                                 |                                 |
|---|-----|---------------------------------|---------------------------------|---------------------------------|
| <b>EQUILIBRI DI BILANCIO PARTE CORRENTE</b>   |     |                                 |                                 |                                 |
| <b>EQUILIBRIO ECONOMICO-FINANZIARIO</b>   |     | <b>COMPETENZA<br/>ANNO 2022</b> | <b>COMPETENZA<br/>ANNO 2023</b> | <b>COMPETENZA<br/>ANNO 2024</b> |
|   |     |                                 |                                 |                                 |
| A) Fondo pluriennale vincolato di entrata per spese correnti  | (+) |                                 |                                 |                                 |
| AA) Recupero disavanzo di amministrazione esercizio precedente  | (-) |                                 |                                 |                                 |
| B) Entrate Titoli 1.00 - 2.00 - 3.00  | (+) | 3.030.859,84                    | 2.873.395,00                    | 2.843.660,00                    |
| <i>di cui per estinzione anticipata di prestiti</i>   |     |                                 |                                 |                                 |
| C) Entrate Titolo 4.02.06 - Contributi agli investimenti direttamente destinati al rimborso dei prestiti da amministrazioni pubbliche   | (+) |                                 |                                 |                                 |
| D) Spese Titolo 1.00 - Spese correnti   | (-) | 3.583.739,84                    | 3.208.275,00                    | 3.159.040,00                    |
| <i>di cui:</i>  |     |                                 |                                 |                                 |
| <i>- fondo pluriennale vincolato</i>  |     |                                 |                                 |                                 |
| <i>- fondo crediti di dubbia esigibilità</i>  |     | 33.770,00                       | 19.150,00                       | 18.900,00                       |
| E) Spese Titolo 2.04 - Altri trasferimenti in conto capitale  | (-) |                                 |                                 |                                 |
| F) Spese Titolo 4.00 - Quote di capitale amm.to dei mutui e prestiti obbligazionari   | (-) | 46.120,00                       | 46.120,00                       | 46.120,00                       |
| <i>di cui per estinzione anticipata di prestiti</i>   |     | -                               | -                               | -                               |
| <b>G) Somma finale (G=A-AA+B+C-D-E-F)</b>   |     | <b>- 599.000,00</b>             | <b>- 381.000,00</b>             | <b>- 361.500,00</b>             |
| <b>ALTRE POSTE DIFFERENZIALI, PER ECCEZIONI PREVISTE DA NORME DI LEGGE, CHE HANNO EFFETTO SULL'EQUILIBRIO EX ARTICOLO 162, COMMA 6, DEL TESTO UNICO DELLE LEGGI SULL'ORDINAMENTO DEGLI ENTI LOCALI</b>            |     |                                 |                                 |                                 |
| H) Utilizzo avanzo di amministrazione per spese correnti (**)   | (+) | 10.000,00                       | -                               | -                               |
| <i>di cui per estinzione anticipata di prestiti</i>   |     | -                               | -                               | -                               |
| I) Entrate di parte capitale destinate a spese correnti in base a specifiche disposizioni di legge  | (+) | 589.000,00                      | 381.000,00                      | 361.500,00                      |
| <i>di cui per estinzione anticipata di prestiti</i>   |     | -                               | -                               | -                               |
| L) Entrate di parte corrente destinate a spese di investimento in base a specifiche disposizioni di legge   | (-) | -                               | -                               | -                               |
| M) Entrate da accensione di prestiti destinate a estinzione anticipata dei prestiti   | (+) | -                               | -                               | -                               |
| <b>EQUILIBRIO DI PARTE CORRENTE (***) O=G+H+I-L+M</b>   |     | <b>-</b>                        | <b>-</b>                        | <b>-</b>                        |
| C) Si tratta delle entrate in conto capitale relative ai soli contributi agli investimenti destinati al rimborso prestiti corrispondenti alla voce del piano dei conti finanziario con codifica E.4.02.06.00.000. |     |                                 |                                 |                                 |
| E) Si tratta delle spese del titolo 2 per trasferimenti in conto capitale corrispondenti alla voce del piano dei conti finanziario con codifica U.2.04.00.00.000.   |     |                                 |                                 |                                 |

## Entrate e spese di carattere non ripetitivo

**ANNO 2022**

| ENTRATE (comprese nei titoli I, II e III) |               |     | SPESE (comprese nel titolo I) |  |              |
|---|---------------|-----|-------------------------------|--|--------------|
| CODIFICA                                  | DENOMINAZIONE |     | CODIFICA                      | DENOMINAZIONE  | IMPORTO      |
|   |               |     | 01021.04.00171                | LIQUIDAZIONE ANTICIPAZIONI PER FINE RAPPORTO DI LAVORO AL PERSONALE SERV. SEGRETERIA (SPESA NON RICORRENTE)  | € 1.000,00   |
|   |               |     | 01031.04.00206                | LIQUIDAZIONI PER FINE RAPPORTO DI LAVORO AL PERSONALE DEL SERVIZIO FINANZIARIO (SPESA NON RICORRENTE)  | € 2.000,00   |
|   |               |     | 01041.04.10074                | TRATTAMENTO DI FINE RAPPORTO PERSONALE SERV. TRIBUTI (SPESA NON RICORRENTE)  | € 6.000,00   |
|   |               |     | 01051.03.00465                | ACQUISTO DI MATERIALE PER SANIFICAZIONE UFFICI, IMMOBILI, AMBIENTI E MEZZI COMUNALI (COVID19) (Spesa non ricorrente)                                 | € 1.500,00   |
|   |               |     | 01051.03.00469                | ACQUISTO DI DISPOSITIVI DI PROTEZIONE INDIVIDUALE (MASCERINE E ALTRO EQUIPAGGIAMENTO COVID19) (Spesa non ricorrente)                                 | € 1.500,00   |
|   |               |     | 01101.03.00190                | SPESA NON RICORRENTE PER FORMAZIONE DEL PERSONALE  | € 10.000,00  |
|   |               |     | 04011.03.10925                | ACQUISTO DI MATERIALE PER SANIFICAZIONE SCUOLE INFANZIA (COVID19) (Spesa non ricorrente)   | € 1.000,00   |
|   |               |     | 01061.03.00338                | INCARICHI PER PROGETTAZIONE OPERE PUBBLICHE, COLLABORAZIONI PROFESSIONALI, CONSULENZE (SPESA NON RICORRENTE)   | € 90.000,00  |
|   |               |     | 01061.03.00339                | INCARICO DI PROGETTAZIONE PRELIMINARE DELLE OPERE DI ADEGUAMENTO FUNZIONALE E RIQUALIFICAZIONE DEGLI EDIFICI DI MALGA SEROLLO (SPESA NON RICORRENTE) | € 9.000,00   |
|   |               |     | 04011.04.00928                | TRATTAMENTO DI FINE RAPPORTO PERSONALE SCUOLA D'INFANZIA (SPESA NON RICORRENTE)  | € 1.000,00   |
|   |               |     | 04021.03.01194                | INCARICO DI PROGETTAZIONE PRELIMINARE DELLE OPERE DI RISTRUTTUZIONE/REALIZZAZIONE SCUOLA PRIMARIA A CONDINO (SPESA NON RICORRENTE)                   | € 90.000,00  |
|   |               |     | 05021.03.01310                | CONSULENZE E COLLABORAZIONI PER ORGANIZZAZIONE EVENTI NATALIZI SUL TERRITORIO COMUNALE (SPESA NON RICORRENTE)  | € 20.000,00  |
|   |               |     | 05021.03.01325                | CONSULENZE E COLLABORAZIONI PER ORGANIZZAZIONE EVENTI CULTURALI SUL TERRITORIO COMUNALE (SPESA NON RICORRENTE)                                       | € 20.000,00  |
|   |               |     | 09051.04.00481                | VERSAMENTO SUL FONDO FORESTALE PER MIGLIORIE BOSCHIVE ARRETRATE (SPESA NON RICORRENTE)   | € 9.000,00   |
|   |               |     | 12091.03.01617                | SERVIZI DI MANUTENZIONE, PULIZIA E DI FOSSORE/ESUMATORE STRAORDINARI (SPESA NON RICORRENTE)  | € 10.000,00  |
|   | TOTALE        | € - |                               | TOTALE   | € 272.000,00 |



## ANNO 2023

| ENTRATE (comprese nei titoli I, II e III) |  |             | SPESE (comprese nel titolo I) |  |             |
|---|--|-------------|-------------------------------|--|-------------|
| CODIFICA                                  | DENOMINAZIONE  |             | CODIFICA                      | DENOMINAZIONE  | IMPORTO     |
| 20101.01.00650                            | TRASFERIMENTI CORRENTI DA PRESIDENZA DEL CONSIGLIO DEI MINISTRI PER RISTORI ATTIVITA' COMMERCIALI (COVID19) (ENTRATA NON RICORRENTE) | € 25.001,16 | 01061.03.00338                | INCARICHI PER PROGETTAZIONE OPERE PUBBLICHE, COLLABORAZIONI PROFESSIONALI, CONSULENZE (SPESA NON RICORRENTE)             | € 10.000,00 |
|   |  |             | 04011.04.00928                | TRATTAMENTO DI FINE RAPPORTO PERSONALE SCUOLA D'INFANZIA (SPESA NON RICORRENTE)  | € 1.000,00  |
|   |  |             | 12091.03.01617                | SERVIZI DI MANUTENZIONE, PULIZIA E DI FOSSORE/ESUMATORE STRAORDINARI (SPESA NON RICORRENTE)                              | € 10.000,00 |
|   |  |             | 14021.04.00651                | TRASFERIMENTI CORRENTI A SOSTEGNO DELLE ATTIVITA' ECONOMICHE, ARTIGIANALI E COMMERCIALI (COVID19) (SPESA NON RICORRENTE) | € 25.001,16 |
|   | TOTALE   | € 25.001,16 |                               | TOTALE   | € 46.001,16 |

## ANNO 2024

| ENTRATE (comprese nei titoli I, II e III) |               |     | SPESE (comprese nel titolo I) |  |             |
|---|---------------|-----|-------------------------------|--|-------------|
| CODIFICA                                  | DENOMINAZIONE |     | CODIFICA                      | DENOMINAZIONE  | IMPORTO     |
|   |               |     | 01061.03.00338                | INCARICHI PER PROGETTAZIONE OPERE PUBBLICHE, COLLABORAZIONI PROFESSIONALI, CONSULENZE (SPESA NON RICORRENTE) | € 10.000,00 |
|   |               |     | 04011.04.00928                | TRATTAMENTO DI FINE RAPPORTO PERSONALE SCUOLA D'INFANZIA (SPESA NON RICORRENTE)                              | € 1.000,00  |
|   |               |     |                               |  |             |
|   | TOTALE        | € - |                               | TOTALE   | € 11.000,00 |

### La nota integrativa

La nota integrativa allegata al bilancio di previsione indica come disposto dal comma 5 dell'art.11 del D. Lgs. 23/06/2011 n.118 le seguenti informazioni:

- a) i criteri di valutazione adottati per la formulazione delle previsioni, con particolare riferimento agli stanziamenti riguardanti gli accantonamenti per le spese potenziali e al fondo crediti di dubbia esigibilità;
- b) l'elenco analitico delle quote vincolate e accantonate del risultato di amministrazione presunto al 31 dicembre dell'esercizio precedente, distinguendo i vincoli derivanti dalla legge e dai principi contabili, dai trasferimenti, da mutui e altri finanziamenti, vincoli formalmente attribuiti dall'ente;
- c) l'elenco analitico degli utilizzi delle quote vincolate e accantonate del risultato di amministrazione presunto, distinguendo i vincoli derivanti dalla legge e dai principi contabili, dai trasferimenti, da mutui e altri finanziamenti, vincoli formalmente attribuiti dall'ente;
- d) l'elenco degli interventi programmati per spese di investimento e i relativi mezzi di finanziamento;
- e) l'elenco delle garanzie principali o sussidiarie prestate dall'ente a favore di enti e di altri soggetti ai sensi delle leggi vigenti, nel caso concreto nessuna;
- f) gli oneri e gli impegni finanziari stimati e stanziati in bilancio, derivanti da contratti relativi a strumenti finanziari derivati o da contratti di finanziamento che includono una componente derivata, nel caso concreto non presenti per insussistenza;
- g) l'elenco delle partecipazioni possedute con l'indicazione della relativa quota percentuale;
- h) altre informazioni riguardanti le previsioni, richieste dalla legge o necessarie per l'interpretazione del bilancio.

## **VERIFICA COERENZA DELLE PREVISIONI**

L'organo di revisione ritiene che le previsioni per gli anni 2022 - 2024 siano coerenti con gli strumenti di programmazione di mandato, con il documento unico di programmazione e con gli atti di programmazione di settore (piano triennale dei lavori pubblici, programmazione fabbisogno del personale, ecc.).

### **Verifica contenuto informativo ed illustrativo del documento unico di programmazione - DUP**

Il Documento Unico di Programmazione (DUP), è stato predisposto dalla Giunta secondo lo schema dettato dal Principio contabile applicato alla programmazione (Allegato n. 4/1 al D. Lgs. 118/2011). Lo stesso è stato esaminato ed approvato con delibera di Giunta n. 12 di data 10.02.2022.

### **Strumenti obbligatori di programmazione di settore**

Il DUP contiene i seguenti strumenti obbligatori di programmazione di settore che sono coerenti con le previsioni di bilancio:

#### **Programma triennale lavori pubblici**

Il programma triennale ed elenco annuale dei lavori pubblici di cui all'art. 13 della L.P. 36/93 e dalla Delibera della Giunta Provinciale n. 1061/2002 sarà presentato al Consiglio per l'approvazione unitamente al bilancio preventivo.

Gli importi inclusi nello schema relativo ad interventi con onere a carico dell'ente trovano riferimento nel bilancio di previsione 2022-2024 ed il cronoprogramma è compatibile con le previsioni dei pagamenti del titolo II indicate nel bilancio e del corredato Fondo Pluriennale vincolato.

#### **Programmazione del fabbisogno del personale**

Il fabbisogno di personale nel triennio 2022 - 2024, tiene conto dei vincoli disposti per le assunzioni e per la spesa di personale.

La previsione triennale è coerente con le esigenze finanziarie espresse nell'atto di programmazione del fabbisogno.

**VERIFICA ATTENDIBILITA' E CONGRUITA' DELLE PREVISIONI ANNO 2022 - 2024****A) ENTRATE**

Ai fini della verifica dell'attendibilità delle entrate e congruità delle spese previste per gli esercizi 2022 - 2024, alla luce della manovra disposta dall'ente, sono state analizzate in particolare le voci di bilancio appresso riportate.

**IMIS**

Il gettito stimato per l'IMIS è il seguente:

| <b>IMIS</b> | <b>Previsione<br/>2022</b> | <b>Previsione<br/>2023</b> | <b>Previsione<br/>2024</b> |
|-------------|----------------------------|----------------------------|----------------------------|
| IMIS        | 941.000,00                 | 941.000,00                 | 941.000,00                 |

**Risorse relative al recupero dell'evasione tributaria**

Le entrate relative all'attività di controllo delle dichiarazioni subiscono le seguenti variazioni:

| <b>TRIBUTO</b>           | <b>PREV.<br/>2022</b> | <b>PREV.<br/>2023</b> | <b>PREV.<br/>2024</b> |
|--------------------------|-----------------------|-----------------------|-----------------------|
| IMIS/IMU da accertamento | 15.000,00             |                       |                       |
| TASI                     |                       |                       |                       |
| TARI                     |                       |                       |                       |
| TOSAP                    |                       |                       |                       |
| IMPOSTA PUBBLICITA'      |                       |                       |                       |
| ALTRI TRIBUTI            |                       |                       |                       |
| <b>TOTALE</b>            | <b>15.000,00</b>      | <b>-</b>              | <b>-</b>              |

**Proventi dei servizi pubblici**

Il Fondo Crediti di Dubbia Esigibilità (FCDE) in corrispondenza delle previsioni dei proventi dei servizi pubblici è così quantificato:

| <b>Servizio</b>                       | <b>Previsione<br/>Entrata 2022</b> | <b>FCDE<br/>2022</b> | <b>Previsione<br/>Entrata 2023</b> | <b>FCDE<br/>2023</b> | <b>Previsione<br/>Entrata 2024</b> | <b>FCDE<br/>2024</b> |
|---------------------------------------|------------------------------------|----------------------|------------------------------------|----------------------|------------------------------------|----------------------|
| Entrate Titolo III -<br>Tipologia 100 | 547.620,00                         | 12.870,17            | 555.300,00                         | 13.376,75            | 561.300,00                         | 13.403,09            |
| Entrate Titolo III -<br>Tipologia 200 | 8.700,00                           | 1.731,27             | 10.000,00                          | 2.308,36             | 10.000,00                          | 2.308,36             |
| Entrate Titolo III -<br>Tipologia 500 | 624.200,00                         | 8.609,08             | 600.200,00                         | 3.464,89             | 595.000,00                         | 3.188,55             |
| <b>TOTALE</b>                         | <b>1.180.520,00</b>                | <b>23.210,52</b>     | <b>1.165.500,00</b>                | <b>19.150,00</b>     | <b>1.166.300,00</b>                | <b>18.900,00</b>     |

La quantificazione dello stesso appare congrua e prudentiale in relazione all'andamento storico delle riscossioni rispetto agli accertamenti.

### **Sanzioni amministrative da codice della strada**

I proventi da sanzioni amministrative sono così previsti:

|  | Previsione<br>2022 | Previsione<br>2023 | Previsione<br>2024 |
|--|--------------------|--------------------|--------------------|
| Sanzioni amm.tive violazione codice della strada | 8.700,00           | 10.000,00          | 10.000,00          |
| TOTALE ENTRATE                                   | 8.700,00           | 10.000,00          | 10.000,00          |

Le risorse della voce suddetta sono interamente destinate alla copertura di spese correnti.

### **Contributi per permesso di costruire**

La previsione del contributo per permesso di costruire e sanzioni connesse e la relativa percentuale di destinazione alla spesa corrente è la seguente:

| Anno | Importo   | % spesa corrente |
|------|-----------|------------------|
| 2022 | 18.000,00 | 0,00             |
| 2023 | 11.000,00 | 0,00             |
| 2024 | 11.000,00 | 0,00             |

### **Canone unico patrimoniale**

L'Ente ha previsto nel bilancio l'applicazione del nuovo canone patrimoniale per i seguenti importi:

|                           | Previsione<br>2022 | Previsione<br>2023 | Previsione<br>2024 |
|---------------------------|--------------------|--------------------|--------------------|
| Canone Unico Patrimoniale | 23.000,00          | 23.000,00          | 23.000,00          |

## **B) SPESE PER TITOLI E MACROAGGREGATI**

Le previsioni degli esercizi 2022 - 2024 per macro-aggregati di spesa corrente confrontate con la spesa risultante dalla previsione definitiva 2021 è la seguente:

| Macroaggregati |                                     | Prev. def.<br>2021 | Previsione<br>2022 | Previsione<br>2023 | Previsione<br>2024 |
|----------------|-------------------------------------|--------------------|--------------------|--------------------|--------------------|
| 101            | redditi da lavoro dipendente        | 1.053.158,27       | 925.324,00         | 921.074,00         | 921.074,00         |
| 102            | imposte e tasse a carico ente       | 183.300,35         | 165.000,00         | 136.000,00         | 136.000,00         |
| 103            | acquisto beni e servizi             | 1.983.507,11       | 2.108.616,00       | 1.783.400,00       | 1.761.900,00       |
| 104            | trasferimenti correnti              | 443.734,28         | 254.329,84         | 254.151,00         | 229.300,00         |
| 107            | interessi passivi                   |                    |                    |                    |                    |
| 108            | altre spese per redditi di capitale |                    |                    |                    |                    |
| 109            | rimborsi e poste correttive         | 163.459,65         | 9.000,00           | 2.500,00           | 2.500,00           |
| 110            | altre spese correnti                | 118.020,00         | 121.470,00         | 111.150,00         | 108.266,00         |
| TOTALE         |                                     | 3.945.179,66       | 3.583.739,84       | 3.208.275,00       | 3.159.040,00       |

### **Spese di personale**

La spesa per redditi di lavoro dipendente prevista per gli esercizi 2022 - 2024, tiene conto delle eventuali assunzioni previste nella programmazione del fabbisogno e risulta coerente rispetto alla dotazione organica dell'Ente.

### **Fondo crediti di dubbia esigibilità (FCDE)**

Per i crediti di dubbia e difficile esazione accertati nell'esercizio è effettuato un accantonamento al fondo crediti di dubbia esigibilità, vincolando una quota dell'avanzo di amministrazione. A tal fine è stanziata nel bilancio di previsione un'apposita posta contabile, denominata "Accantonamento al fondo crediti di dubbia esigibilità" il cui ammontare è determinato in considerazione della dimensione degli stanziamenti relativi ai crediti che si prevede si formeranno nell'esercizio, della loro natura e dell'andamento del fenomeno negli ultimi cinque esercizi precedenti (la media del rapporto tra incassi e accertamenti per ciascuna tipologia di entrata).

La dimostrazione della quota accantonata a FCDE nel bilancio 2022 - 2024 è evidenziata nei prospetti che seguono per singola tipologia di entrata. Il FCDE è determinato applicando all'importo complessivo degli stanziamenti di ciascuna delle entrate una percentuale pari al complemento a 100 delle medie calcolate come di seguito specificato.

I calcoli sono stati effettuati applicando al rapporto tra gli incassi in c/competenza e gli accertamenti degli ultimi 5 esercizi, il seguente metodo: media semplice.

Non sono oggetto di svalutazione i crediti da altre amministrazioni pubbliche, i crediti assistiti da fidejussione e le entrate tributarie che, sulla base dei principi contabili sono accertate per cassa. Per le entrate da tributi in autoliquidazione in ossequio al principio 3.7.5, stante le modalità di accertamento non è stato previsto il FCDE.

Non sono altresì oggetto di svalutazione le entrate di dubbia e difficile esazione riguardanti entrate riscosse da un ente per conto di un altro ente e destinate ad essere versate all'ente beneficiario finale.

L'Organo di revisione ha accertato la regolarità del calcolo del fondo ed il rispetto della percentuale minima di accantonamento.

Il Fondo Crediti di Dubbia Esigibilità per gli anni 2022 - 2024 risulta come dai seguenti prospetti:

| Esercizio finanziario 2022   |                      |                                       |                                    |                  |                |
|--|----------------------|---------------------------------------|------------------------------------|------------------|----------------|
| TITOLI   | BILANCIO<br>2022 (a) | ACC.TO<br>OBBLIGATORIO<br>AL FCDE (b) | ACC.TO<br>EFFETTIVO<br>AL FCDE (c) | DIFF.<br>d=(c-b) | %<br>(e)=(c/a) |
| TIT. 1 - ENTRATE CORRENTI DI NATURA TRIBUTARIA, CONTRIBUTIVA E PEREQUATIVA | 956.100,00           | 0,00                                  | 10.559,48                          | 10.559,48        | 1,10%          |
| TIT. 2 - TRASFERIMENTI CORRENTI  | 886.939,94           | 0,00                                  | 0,00                               | 0,00             | 0,00%          |
| TIT. 3 - ENTRATE EXTRATRIBUTARIE   | 1.187.820,00         | 0,00                                  | 23.210,52                          | 23.210,52        | 1,95%          |
| TIT. 4 - ENTRATE IN CONTO CAPITALE   | 5.968.592,73         | 0,00                                  | 0,00                               | 0,00             | 0,00%          |
| TIT. 5 - ENTRATE DA RID.NE DI ATT. FINANZIARIE                             | 0,00                 | 0,00                                  | 0,00                               | 0,00             | n.d.           |
| <b>TOTALE GENERALE</b>   | <b>8.999.452,67</b>  | <b>0,00</b>                           | <b>33.770,00</b>                   | <b>33.770,00</b> | <b>0,38%</b>   |
| <b>DI CUI FCDE DI PARTE CORRENTE</b>                                       | <b>3.030.859,94</b>  | <b>0,00</b>                           | <b>33.770,00</b>                   | <b>33.770,00</b> | <b>1,11%</b>   |
| <b>DI CUI FCDE IN C/CAPITALE</b>   | <b>5.968.592,73</b>  | <b>0,00</b>                           | <b>0,00</b>                        | <b>0,00</b>      | <b>0,00%</b>   |

| Esercizio finanziario 2023   |                      |                                       |                                    |                  |                |
|--|----------------------|---------------------------------------|------------------------------------|------------------|----------------|
| TITOLI   | BILANCIO<br>2023 (a) | ACC.TO<br>OBBLIGATORIO<br>AL FCDE (b) | ACC.TO<br>EFFETTIVO<br>AL FCDE (c) | DIFF.<br>d=(c-b) | %<br>(e)=(c/a) |
| TIT. 1 - ENTRATE CORRENTI DI NATURA TRIBUTARIA, CONTRIBUTIVA E PEREQUATIVA | 941.100,00           | 0,00                                  | 0,00                               | 0,00             | 0,00%          |
| TIT. 2 - TRASFERIMENTI CORRENTI  | 749.795,00           | 0,00                                  | 0,00                               | 0,00             | 0,00%          |
| TIT. 3 - ENTRATE EXTRATRIBUTARIE   | 1.182.500,00         | 0,00                                  | 19.150,00                          | 19.150,00        | 1,62%          |
| TIT. 4 - ENTRATE IN CONTO CAPITALE   | 4.310.975,00         | 0,00                                  | 0,00                               | 0,00             | 0,00%          |
| TIT. 5 - ENTRATE DA RID.NE DI ATT. FINANZIARIE                             | 0,00                 | 0,00                                  | 0,00                               | 0,00             | n.d.           |
| <b>TOTALE GENERALE</b>   | <b>7.184.370,00</b>  | <b>0,00</b>                           | <b>19.150,00</b>                   | <b>19.150,00</b> | <b>0,27%</b>   |
| <b>DI CUI FCDE DI PARTE CORRENTE</b>                                       | <b>2.873.395,00</b>  | <b>0,00</b>                           | <b>19.150,00</b>                   | <b>19.150,00</b> | <b>0,67%</b>   |
| <b>DI CUI FCDE IN C/CAPITALE</b>   | <b>4.310.975,00</b>  | <b>0,00</b>                           | <b>0,00</b>                        | <b>0,00</b>      | <b>0,00%</b>   |

| Esercizio finanziario 2024   |                      |                                       |                                    |                  |                |
|--|----------------------|---------------------------------------|------------------------------------|------------------|----------------|
| TITOLI   | BILANCIO<br>2024 (a) | ACC.TO<br>OBBLIGATORIO<br>AL FCDE (b) | ACC.TO<br>EFFETTIVO<br>AL FCDE (c) | DIFF.<br>d=(c-b) | %<br>(e)=(c/a) |
| TIT. 1 - ENTRATE CORRENTI DI NATURA TRIBUTARIA, CONTRIBUTIVA E PEREQUATIVA | 941.100,00           | 0,00                                  | 0,00                               | 0,00             | 0,00%          |
| TIT. 2 - TRASFERIMENTI CORRENTI  | 719.260,00           | 0,00                                  | 0,00                               | 0,00             | 0,00%          |
| TIT. 3 - ENTRATE EXTRATRIBUTARIE   | 1.183.300,00         | 0,00                                  | 18.900,00                          | 18.900,00        | 1,60%          |
| TIT. 4 - ENTRATE IN CONTO CAPITALE   | 1.954.108,00         | 0,00                                  | 0,00                               | 0,00             | 0,00%          |
| TIT. 5 - ENTRATE DA RID.NE DI ATT. FINANZIARIE                             | 0,00                 | 0,00                                  | 0,00                               | 0,00             | n.d.           |
| <b>TOTALE GENERALE</b>   | <b>4.797.768,00</b>  | <b>0,00</b>                           | <b>18.900,00</b>                   | <b>18.900,00</b> | <b>0,39%</b>   |
| <b>DI CUI FCDE DI PARTE CORRENTE</b>                                       | <b>2.843.660,00</b>  | <b>0,00</b>                           | <b>18.900,00</b>                   | <b>18.900,00</b> | <b>0,66%</b>   |
| <b>DI CUI FCDE IN C/CAPITALE</b>   | <b>1.954.108,00</b>  | <b>0,00</b>                           | <b>0,00</b>                        | <b>0,00</b>      | <b>0,00%</b>   |

### **Fondo di riserva di competenza**

La consistenza del fondo di riserva ordinario previsto:

- anno 2022 - Euro 24.700,00= pari allo 0,69% delle spese correnti;

- anno 2023 - Euro 22.000,00= pari allo 0,69% delle spese correnti;
- anno 2024 - Euro 24.886,00= pari allo 0,79% delle spese correnti;

rientra sia nei limiti previsti dal T.U.E.L. sia in quelli previsti dal regolamento di contabilità dell'Ente.

### **Fondi di riserva di cassa**

La consistenza del fondo di riserva di cassa rientra nei limiti di cui all'art. 166, comma 2 quater del TUEL.

### **Fondi per spese potenziali**

Non sono previsti accantonamenti per passività potenziali.

### **Fondo di garanzia dei debiti commerciali**

Per il Comune di Borgo Chiese il fondo non è stato calcolato in quanto il debito residuo al 31.12.2021 non risulta superiore al 5% del totale delle fatture ricevute nello stesso anno ed afferenti "le spese per acquisto di beni e servizi".

## **ORGANISMI PARTECIPATI**

Gli organismi partecipati dal Comune risultano essere i seguenti:

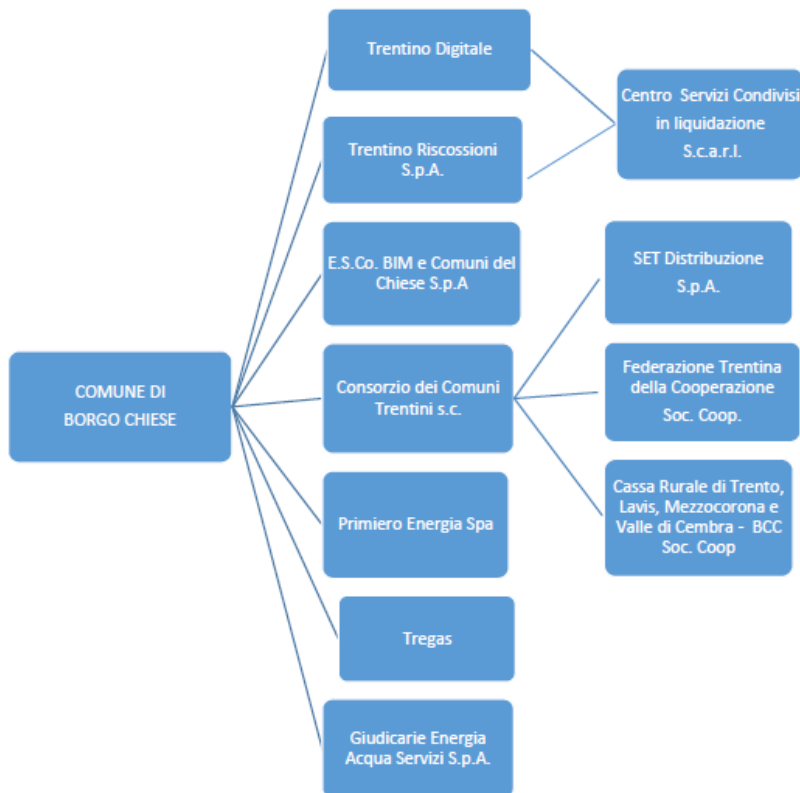

L'Ente non detiene alcuna partecipazione che consenta il controllo diretto o indiretto della relativa partecipata.

Tutti gli organismi partecipati hanno approvato il bilancio d'esercizio al 31/12/2020.

Non sussistono organismi partecipati nell'ultimo bilancio approvato presentano perdite che richiedono gli interventi di cui all'art. 2447 del Codice Civile (riduzione capitale per perdite al di sotto del limite legale).

#### ***Piano operativo di razionalizzazione delle società e delle partecipazioni***

L'ente ha approvato ai sensi del comma 612 dell'art.1 della Legge 190/2014, un piano operativo, corredato da relazione tecnica, di razionalizzazione delle società e delle partecipazioni societarie direttamente o indirettamente possedute.

Tale piano con unita relazione è stato trasmesso alla Sezione della Corte dei Conti competente e pubblicato nel sito internet dell'ente.

Con deliberazione n. 43 del 28.12.2021, il Consiglio Comunale ha approvato la ricognizione delle partecipazioni possedute al 31.12.2020 ed ha dato atto che non sussiste ragione per l'alienazione o razionalizzazione di alcuna partecipazione detenuta dall'Amministrazione, ad esclusione della partecipazione indiretta nella Cassa Rurale di Trento, detenuta per il tramite del Consorzio dei Comuni Trentini, come dettagliatamente motivato nell'allegato "A" della citata deliberazione.

#### ***Garanzie rilasciate***

L'ente non ha rilasciato alcuna garanzia a favore degli organismi partecipati.



## **SPESE IN CONTO CAPITALE**

### **Finanziamento spese in conto capitale**

Le spese in conto capitale previste negli anni 2022, 2023 e 2024 sono finanziate come segue:

| <b>RISORSE</b>                                      | <b>2022</b>         | <b>2023</b>         | <b>2024</b>         |
|---|---------------------|---------------------|---------------------|
| avanzo d'amministrazione                            | 31.050,00           |                     |                     |
| avanzo di parte corrente (margine corrente)         |                     |                     |                     |
| alienazione di beni                                 |                     |                     |                     |
| contributo per permesso di costruire                | 18.000,00           | 11.000,00           | 11.000,00           |
| saldo positivo partite finanziarie                  |                     |                     |                     |
| trasferimenti in conto capitale da amm.ni pubbliche | 1.069.511,49        | 1.829.443,33        | 115.966,67          |
| trasferimenti in conto capitale da altri            | 915.484,00          | 50.000,00           | 50.000,00           |
| mutui   |                     |                     |                     |
| prestiti obbligazionari                             |                     |                     |                     |
| leasing   |                     |                     |                     |
| altre risorse (CANONI BIM)                          | 3.376.597,24        | 2.039.531,67        | 1.415.641,33        |
| altre risorse non monetarie                         |                     |                     |                     |
| <b>TOTALE</b>                                       | <b>5.410.642,73</b> | <b>3.929.975,00</b> | <b>1.592.608,00</b> |

### **Investimenti senza esborsi finanziari**

Sono programmati per gli anni 2022 - 2024 altri investimenti senza esborso finanziario (transazioni non monetarie) rilevati in bilancio nell'entrata e nella spesa come segue:

|   | <b>2022</b> | <b>2023</b> | <b>2024</b> |
|---|-------------|-------------|-------------|
| opere a scomputo di permesso di costruire                             |             |             |             |
| acquisizioni gratuite da convenzioni urbanistiche                     |             |             |             |
| permuta   |             |             |             |
| project financing   |             |             |             |
| trasferimento di immobili ex art. 128, co 4 e 53, co 6 D.lgs 163/2006 |             |             |             |
| <b>TOTALE</b>   | <b>0,00</b> | <b>0,00</b> | <b>0,00</b> |

L'ente non possiede né intende acquisire beni con contratto di locazione finanziaria.

## INDEBITAMENTO

L'ammontare dei prestiti previsti per il finanziamento di spese in conto capitale risulta compatibile per gli anni 2022, 2023 e 2024 con il limite della capacità di indebitamento previsto dall'articolo 204 del TUEL e nel rispetto dell'art.203 del TUEL.

In particolare si rileva che nella programmazione del triennio 2022 - 2024 non sono previste assunzioni di mutui in capo all'Ente.

L'indebitamento dell'ente subisce la seguente evoluzione:

| anno                    | 2020           | 2021           | 2022           | 2023           | 2024           |
|-------------------------|----------------|----------------|----------------|----------------|----------------|
| residuo debito          | 368.904        | 322.791        | 276.678        | 230.565        | 184.452        |
| nuovi prestiti          |                |                |                |                |                |
| prestiti rimborsati     | 46.113         | 46.113         | 46.113         | 46.113         | 46.113         |
| estinzioni anticipate   |                |                |                |                |                |
| <b>totale fine anno</b> | <b>322.791</b> | <b>276.678</b> | <b>230.565</b> | <b>184.452</b> | <b>138.339</b> |

Come da indicazioni contenute nella circolare del Servizio Autonomie Locali della Provincia Autonoma di Trento, prot n. S110/2018/130562/1.1.2-2018-8 di data 02.03.2018, il Comune di Borgo Chiese ha provveduto a contabilizzare a partire dal bilancio 2018-2020 la restituzione alla Provincia Autonoma di Trento delle somme concesse per l'operazione di estinzione anticipata dei mutui effettuata nel corso del 2015: la quota del debito residuo anticipato dalla Provincia al Comune per l'estinzione verrà restituita in 10 rate annue costanti (dal 2018 al 2027) di importo pari ad Euro 46.113,04= finanziate con l'ex Fondo investimenti minori di cui al comma 2 dell'articolo 11 della L.P. n. 36/1993, così come disposto nella deliberazione della Giunta Provinciale n. 1035 di data 17.06.2016.

L'ente non ha prestato garanzie principali e sussidiarie.

L'organo di revisione a conclusione delle verifiche esposte nei punti precedenti considera:

**a) Riguardo alle previsioni di parte corrente**

1) Congrue le previsioni di spesa ed attendibili le entrate previste sulla base:

- delle risultanze delle previsioni definitive 2021;
- della salvaguardia degli equilibri effettuata ai sensi dell'art. 193 del TUEL;
- del bilancio delle aziende speciali, consorzi, istituzioni e società partecipate;
- dei riflessi delle decisioni già prese e di quelle da effettuare descritte nel DUP;
- degli oneri indotti delle spese in conto capitale;
- degli oneri derivanti dalle assunzioni di prestiti;
- degli effetti derivanti da spese disposte da leggi, contratti ed atti che obbligano giuridicamente l'ente;
- degli effetti derivanti dalla manovra finanziaria che l'ente ha attuato sulle entrate e sulle spese;
- dei vincoli sulle spese e riduzioni dei trasferimenti erariali;
- dei vincoli disposti per il rispetto del saldo obiettivo di finanza pubblica;
- della quantificazione del fondo crediti di dubbia esigibilità;
- della quantificazione degli accantonamenti per passività potenziali.

**b) Riguardo alle previsioni per investimenti**

Conforme la previsione dei mezzi di copertura finanziaria e delle spese per investimenti, compreso la modalità di quantificazione e aggiornamento del fondo pluriennale vincolato e le re-imputazioni di entrata, all'elenco annuale degli interventi ed al programma triennale dei lavori pubblici, allegati al bilancio.

Coerente la previsione di spesa per investimenti con il programma amministrativo, il DUP, il piano triennale dei lavori pubblici e il crono programma dei pagamenti.

**c) Riguardo agli effetti dell'emergenza epidemiologica da Covid-19**

Sono garantiti gli equilibri in termini di competenza e cassa e l'Ente ha posto in essere tutte le misure organizzative e gestionali necessarie per far fronte all'emergenza.

**d) Riguardo alle previsioni di cassa**

Le previsioni di cassa sono attendibili in relazione all'esigibilità dei residui attivi e delle entrate di competenza e congrue in relazione al rispetto dei termini di pagamento.

#### **e) Invio dati alla banca dati delle amministrazioni pubbliche**

L'organo di revisione richiede il rispetto dei termini per l'invio dei dati relativi al bilancio di previsione entro trenta giorni dalla sua approvazione alla banca dati delle amministrazioni pubbliche di cui all'articolo 13 della Legge 31 dicembre 2009, n. 196, compresi i dati aggregati per voce del piano dei conti integrato, avvertendo che nel caso di mancato rispetto di tale termine, come disposto dal comma 1-quinquies dell'art. 9 del D.L. n. 113/2016, non sarà possibile procedere ad assunzioni di personale a qualsiasi titolo, con qualsivoglia tipologia contrattuale, ivi compresi i rapporti di collaborazione coordinata e continuativa e di somministrazione, anche con riferimento ai processi di stabilizzazione in atto, fino a quando non si provvederà all'adempimento. È fatto altresì divieto di stipulare contratti di servizio con soggetti privati che si configurino come elusivi della disposizione del precedente periodo.

### **CONCLUSIONI**

L'organo di revisione:

- ha verificato che il bilancio è stato redatto nell'osservanza delle norme di Legge, dello statuto dell'ente, del regolamento di contabilità, dei principi previsti dall'articolo 162 del TUEL e dalle norme del D. Lgs. n.118/2001 e dai principi contabili applicati n.4/1 e n. 4/2 allegati al predetto decreto legislativo con l'eccezione del F.P.V. relativo spese del personale relative al trattamento accessorio e premiante per il cui dettaglio si rimanda all'apposito paragrafo;
- ha rilevato la coerenza interna, la congruità e l'attendibilità contabile delle previsioni di bilancio;

ed esprime, pertanto, **parere favorevole** sulla proposta di bilancio di previsione 2022 - 2024 e sui documenti allegati.

Pinzolo, 22 febbraio 2022

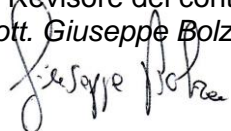
Il Revisore dei conti  
dott. Giuseppe Bolza  



**COMUNE DI BORGO CHIESE**

Piazza San Rocco, n. 20  
38083 Borgo Chiese (TN)

**UFFICIO RAGIONERIA**

Centralino tel. 0465/621001 – Fax 0465/621799

e-mail: [ragioneria@comune.borgochiese.tn.it](mailto:ragioneria@comune.borgochiese.tn.it)

Pec: [comune@pec.comune.borgochiese.tn.it](mailto:comune@pec.comune.borgochiese.tn.it)

C.F. e P.IVA: 02402160226



ELENCO INDIRIZZI INTERNET DI PUBBLICAZIONE DEL RENDICONTO DI GESTIONE RELATIVO AL PENULTIMO ESERCIZIO ANTECEDENTE QUELLO CUI SI RIFERISCE IL BILANCIO DI PREVISIONE (art. 172 D.Lgs. 267/2000 e ss.mm..):

<https://www.comune.borgochiese.tn.it/Amministrazione-Trasparente/Bilanci/Bilancio-preventivo-e-consuntivo/Bilancio-consuntivo>

## Piano degli indicatori di bilancio

**Bilancio di previsione esercizi 2022, 2023 e 2024, approvato il 28/02/2022 del C.C. 4/2022**

### Indicatori sintetici

| TIPOLOGIA INDICATORE               |  | DEFINIZIONE  | VALORE INDICATORE (indicare tante colonne quanti sono gli esercizi considerati nel bilancio di previsione) (dati percentuali) |         |         |
|------------------------------------|--|--|---|---------|---------|
|                                    |  |  | 2022  | 2023    | 2024    |
| 1 Rigidità strutturale di bilancio |  |  |   |         |         |
| 1.1                                | Incidenza spese rigide (disavanzo, personale e debito) su entrate correnti                 | [Disavanzo iscritto in spesa + Stanziamenti competenza (Macroaggregati 1.1 "Redditi di lavoro dipendente" + 1.7 "Interessi passivi" + Titolo 4 "Rimborso prestiti" + "IRAP" [pdc U.1.02.01.01] – FPV entrata concernente il Macroaggregato 1.1 + FPV spesa concernente il Macroaggregato 1.1)] / (Stanziamenti di competenza dei primi tre titoli delle Entrate) | 34,52%  | 36,10%  | 36,47%  |
| 2 Entrate correnti                 |  |  |   |         |         |
| 2.1                                | Indicatore di realizzazione delle previsioni di competenza concernenti le entrate correnti | Media accertamenti primi tre titoli di entrata nei tre esercizi precedenti / Stanziamenti di competenza dei primi tre titoli delle "Entrate correnti" (4)  | 99,55%  | 105,04% | 106,14% |
| 2.2                                | Indicatore di realizzazione delle previsioni di cassa corrente                             | Media incassi primi tre titoli di entrata nei tre esercizi precedenti / Stanziamenti di cassa dei primi tre titoli delle "Entrate correnti" (4)  | 73,41%  | 0,00%   | 0,00%   |
| 2.3                                | Indicatore di realizzazione delle previsioni di competenza concernenti le entrate proprie  | Media accertamenti nei tre esercizi precedenti (pdc E.1.01.00.00.000 "Tributi" – "Compartecipazioni di tributi" E.1.01.04.00.000 + E.3.00.00.00.000 "Entrate extratributarie") / Stanziamenti di competenza dei primi tre titoli delle "Entrate correnti" (4)  | 69,96%  | 73,57%  | 74,34%  |
| 2.4                                | Indicatore di realizzazione delle previsioni di cassa concernenti le entrate proprie       | Media incassi nei tre esercizi precedenti (pdc E.1.01.00.00.000 "Tributi" – "Compartecipazioni di tributi" E.1.01.04.00.000 + E.3.00.00.00.000 "Entrate extratributarie") / Stanziamenti di cassa dei primi tre titoli delle "Entrate correnti" (4)  | 50,99%  | 0,00%   | 0,00%   |

| TIPOLOGIA INDICATORE            |  | DEFINIZIONE  | VALORE INDICATORE (indicare tante colonne quanti sono gli esercizi considerati nel bilancio di previsione) (dati percentuali) |        |        |
|---------------------------------|--|--|---|--------|--------|
|                                 |  |  | 2022  | 2023   | 2024   |
| 3 Spese di personale            |  |  |   |        |        |
| 3.1                             | Incidenza spesa personale sulla spesa corrente (Indicatore di equilibrio economico-finanziario)  | Stanziamenti di competenza (Macroaggregato 1.1 + IRAP [pdc U.1.02.01.01] – FPV entrata concernente il Macroaggregato 1.1 + FPV spesa concernente il Macroaggregato 1.1) / Stanziamenti competenza (Spesa corrente – FCDE corrente – FPV di entrata concernente il Macroaggregato 1.1 + FPV spesa concernente il Macroaggregato 1.1)      | 27,94%  | 31,08% | 31,56% |
| 3.2                             | Incidenza del salario accessorio ed incentivante rispetto al totale della spesa di personale<br>Indica il peso delle componenti afferenti la contrattazione decentrata dell'ente rispetto al totale dei redditi da lavoro  |  | 10,28%  | 10,08% | 10,08% |
| 3.3                             | Incidenza della spesa di personale con forme di contratto flessibile<br>Indica come gli enti soddisfano le proprie esigenze di risorse umane, mixando le varie alternative contrattuali più rigide (personale dipendente) o meno rigide (forme di lavoro flessibile) | Stanziamenti di competenza (pdc U.1.03.02.010 "Consulenze" + pdc U.1.03.02.12 "lavoro flessibile/LSU/Lavoro interinale") / Stanziamenti di competenza (Macroaggregato 1.1 "Redditi di lavoro dipendente" + pdc U.1.02.01.01 "IRAP" + FPV in uscita concernente il Macroaggregato 1.1 – FPV in entrata concernente il Macroaggregato 1.1) | 0,75%   | 0,76%  | 0,76%  |
| 3.4                             | Spesa di personale procapite (Indicatore di equilibrio dimensionale in valore assoluto)  | Stanziamenti di competenza (Macroaggregato 1.1 + IRAP [pdc 1.02.01.01] – FPV entrata concernente il Macroaggregato 1.1 + FPV spesa concernente il Macroaggregato 1.1) / popolazione residente (Popolazione al 1° gennaio dell'esercizio di riferimento o, se non disponibile, al 1° gennaio dell'ultimo anno)                            | 0,00  | 0,00   | 0,00   |
| 4 Esternalizzazione dei servizi |  |  |   |        |        |

| TIPOLOGIA INDICATORE       |   | DEFINIZIONE   | VALORE INDICATORE (indicare tante colonne quanti sono gli esercizi considerati nel bilancio di previsione) (dati percentuali) |        |        |
|----------------------------|---|---|---|--------|--------|
|                            |   |   | 2022  | 2023   | 2024   |
| 4.1                        | Indicatore di esternalizzazione dei servizi   | Stanziamenti di competenza (pdc U.1.03.02.15.000 "Contratti di servizio pubblico" + pdc U.1.04.03.01.000 "Trasferimenti correnti a imprese controllate" + pdc U.1.04.03.02.000 "Trasferimenti correnti a altre imprese partecipate") al netto del relativo FPV di spesa / totale stanziamenti di competenza spese Titolo I al netto del FPV | 4,58%   | 5,13%  | 5,21%  |
| <b>5 Interessi passivi</b> |   |   |   |        |        |
| 5.1                        | Incidenza degli interessi passivi sulle entrate correnti (che ne costituiscono la fonte di copertura) | Stanziamenti di competenza Macroaggregato 1.7 "Interessi passivi" / Stanziamenti di competenza primi tre titoli ("Entrate correnti")  | 0,00%   | 0,00%  | 0,00%  |
| 5.2                        | Incidenza degli interessi sulle anticipazioni sul totale degli interessi passivi                      | Stanziamenti di competenza voce del piano dei conti finanziario U.1.07.06.04.000 "Interessi passivi su anticipazioni di tesoreria" / Stanziamenti di competenza Macroaggregato 1.7 "Interessi passivi"  | 0,00%   | 0,00%  | 0,00%  |
| 5.3                        | Incidenza degli interessi di mora sul totale degli interessi passivi                                  | Stanziamenti di competenza voce del piano dei conti finanziario U.1.07.06.02.000 "Interessi di mora" / Stanziamenti di competenza Macroaggregato 1.7 "Interessi passivi"  | 0,00%   | 0,00%  | 0,00%  |
| <b>6 Investimenti</b>      |   |   |   |        |        |
| 6.1                        | Incidenza investimenti su spesa corrente e in conto capitale  | Totale stanziamento di competenza Macroaggregati 2.2 + 2.3 al netto dei relativi FPV / Totale stanziamento di competenza titolo 1° e 2° della spesa al netto del FPV  | 60,04%  | 55,06% | 33,52% |
| 6.2                        | Investimenti diretti procapite (Indicatore di equilibrio dimensionale in valore assoluto)             | Stanziamenti di competenza per Macroaggregato 2.2 "Investimenti fissi lordi e acquisto di terreni" al netto del relativo FPV / popolazione residente (al 1° gennaio dell'esercizio di riferimento o, se non disponibile, al 1° gennaio dell'ultimo anno disponibile)  | 0,00  | 0,00   | 0,00   |



| TIPOLOGIA INDICATORE           |  | DEFINIZIONE   | VALORE INDICATORE (indicare tante colonne quanti sono gli esercizi considerati nel bilancio di previsione) (dati percentuali) |        |         |
|--------------------------------|--|---|---|--------|---------|
|                                |  |   | 2022  | 2023   | 2024    |
| 6.3                            | Contributi agli investimenti procapite<br>(Indicatore di equilibrio dimensionale in valore assoluto) | Stanziamenti di competenza Macroaggregato 2.2 Contributi agli investimenti al netto del relativo FPV / popolazione residente (al 1° gennaio dell'esercizio di riferimento o, se non disponibile, al 1° gennaio dell'ultimo anno disponibile)  | 0,00  | 0,00   | 0,00    |
| 6.4                            | Investimenti complessivi procapite<br>(Indicatore di equilibrio dimensionale in valore assoluto)     | Totale stanziamenti di competenza per Macroaggregati 2.2 "Investimenti fissi lordi e acquisto di terreni" e 2.3 "Contributi agli investimenti" al netto dei relativi FPV / popolazione residente (al 1° gennaio dell'esercizio di riferimento o, se non disponibile, al 1° gennaio dell'ultimo anno disponibile)  | 0,00  | 0,00   | 0,00    |
| 6.5                            | Quota investimenti complessivi finanziati dal risparmio corrente                                     | Margine corrente di competenza / Stanziamenti di competenza (Macroaggregato 2.2 "Investimenti fissi lordi e acquisto di terreni" + Macroaggregato 2.3 "Contributi agli investimenti") (10)  | -10,71%   | -8,52% | -19,80% |
| 6.6                            | Quota investimenti complessivi finanziati dal saldo positivo delle partite finanziarie               | Saldo positivo di competenza delle partite finanziarie / Stanziamenti di competenza (Macroaggregato 2.2 "Investimenti fissi lordi e acquisto di terreni" + Macroaggregato 2.3 "Contributi agli investimenti") (10)  | 0,00%   | 0,00%  | 0,00%   |
| 6.7                            | Quota investimenti complessivi finanziati da debito  | Stanziamenti di competenza (Titolo 6 "Accensione di prestiti" - Categoria 6.02.02 "Anticipazioni" - Categoria 6.03.03 "Accensione prestiti a seguito di escussione di garanzie" - Accensioni di prestiti da rinegoziazioni)/Stanziamenti di competenza (Macroaggregato 2.2 "Investimenti fissi lordi e acquisto di terreni" + Macroaggregato 2.3 "Contributi agli investimenti") (10) | 0,00%   | 0,00%  | 0,00%   |
| <b>7 Debiti non finanziari</b> |  |   |   |        |         |

| TIPOLOGIA INDICATORE       |  | DEFINIZIONE  | VALORE INDICATORE (indicare tante colonne quanti sono gli esercizi considerati nel bilancio di previsione) (dati percentuali) |        |        |
|----------------------------|--|--|---|--------|--------|
|                            |  |  | 2022  | 2023   | 2024   |
| 7.1                        | Indicatore di smaltimento debiti commerciali                           | Stanziamiento di cassa (Macroaggregati 1.3 "Acquisto di beni e servizi" + 2.2 "Investimenti fissi lordi e acquisto di terreni") / stanziamenti di competenza e residui al netto dei relativi FPV (Macroaggregati 1.3 "Acquisto di beni e servizi" + 2.2 "Investimenti fissi lordi e acquisto di terreni")  | 100,00%   | 0,00%  | 0,00%  |
| 7.2                        | Indicatore di smaltimento debiti verso altre amministrazioni pubbliche | Stanziamiento di cassa [Trasferimenti correnti a Amministrazioni Pubbliche (U.1.04.01.00.000) + Trasferimenti di tributi (U.1.05.00.00.000) + Fondi perequativi (U.1.06.00.00.000) + Contributi agli investimenti a Amministrazioni pubbliche (U.2.03.01.00.000) + Altri trasferimenti in conto capitale (U.2.04.01.00.000 + U.2.04.11.00.000 + U.2.04.16.00.000 + U.2.04.21.00.000)] / stanziamenti di competenza e residui, al netto dei relativi FPV, dei [Trasferimenti correnti a Amministrazioni Pubbliche (U.1.04.01.00.000) + Trasferimenti di tributi (U.1.05.00.00.000) + Fondi perequativi (U.1.06.00.00.000) + Contributi agli investimenti a Amministrazioni pubbliche (U.2.03.01.00.000) + | 100,00%   | 0,00%  | 0,00%  |
| <b>8 Debiti finanziari</b> |  |  |   |        |        |
| 8.1                        | Incidenza estinzioni debiti finanziari                                 | (Totale competenza Titolo 4 della spesa) / Debito da finanziamento al 31/12 dell'esercizio precedente (2)  | 16,67%  | 20,00% | 25,00% |

| TIPOLOGIA INDICATORE   |   | DEFINIZIONE  | VALORE INDICATORE (indicare tante colonne quanti sono gli esercizi considerati nel bilancio di previsione) (dati percentuali) |          |          |
|--|---|--|---|----------|----------|
|  |   |  | 2022  | 2023     | 2024     |
| 8.2  | Sostenibilità debiti finanziari                               | Stanzamenti di competenza [1.7 "Interessi passivi" - "Interessi di mora" (U.1.07.06.02.000) - "Interessi per anticipazioni prestiti" (U.1.07.06.04.000)] + Titolo 4 della spesa – [Entrate categoria 4.02.06.00.000 "Contributi agli investimenti direttamente destinati al rimborso dei prestiti da amministrazioni pubbliche" + "Trasferimenti in conto capitale per assunzione di debiti dell'amministrazione da parte di amministrazioni pubbliche" (E.4.03.01.00.000) + "Trasferimenti in conto capitale da parte di amministrazioni pubbliche per cancellazione di debiti dell'amministrazione" (E.4.03.04.00.000)] / Stanzamenti competenza titoli 1, 2 e 3 delle entrate | 1,53%   | 1,61%    | 1,62%    |
| 8.3  | Indebitamento procapite (in valore assoluto)                  | Debito di finanziamento al 31/12 (2) / popolazione residente (al 1° gennaio dell'esercizio di riferimento o, se non disponibile, al 1° gennaio dell'ultimo anno disponibile)   | 11770,00%   | 9416,00% | 7062,00% |
| <b>9 Composizione avanzo di amministrazione presunto dell'esercizio precedente (5)</b> |   |  |   |          |          |
| 9.1  | Incidenza quota libera di parte corrente nell'avanzo presunto | Quota libera di parte corrente dell'avanzo presunto/Avanzo di amministrazione presunto (6)   | 98,17%  | 0,00%    | 0,00%    |
| 9.2  | Incidenza quota libera in c/capitale nell'avanzo presunto     | Quota libera in conto capitale dell'avanzo presunto/Avanzo di amministrazione presunto (7)   | 0,00%   | 0,00%    | 0,00%    |
| 9.3  | Incidenza quota accantonata nell'avanzo presunto              | Quota accantonata dell'avanzo presunto/Avanzo di amministrazione presunto (8)  | 0,31%   | 0,00%    | 0,00%    |
| 9.4  | Incidenza quota vincolata nell'avanzo presunto                | Quota vincolata dell'avanzo presunto/Avanzo di amministrazione presunto (9)  | 1,52%   | 0,00%    | 0,00%    |
| <b>10 Disavanzo di amministrazione presunto dell'esercizio precedente</b>              |   |  |   |          |          |
| 10.1   | Quota disavanzo che si prevede di ripianare nell'esercizio    | Disavanzo iscritto in spesa del bilancio di previsione / Totale disavanzo di amministrazione di cui alla lettera E dell'allegato riguardante il risultato di amministrazione presunto (3)  | 0,00%   | 0,00%    | 0,00%    |

| TIPOLOGIA INDICATORE                    |  | DEFINIZIONE   | VALORE INDICATORE (indicare tante colonne quanti sono gli esercizi considerati nel bilancio di previsione) (dati percentuali) |        |        |
|---|--|---|---|--------|--------|
|   |  |   | 2022  | 2023   | 2024   |
| 10.2                                    | Sostenibilità patrimoniale del disavanzo presunto  | Totale disavanzo di amministrazione di cui alla lettera E dell'allegato riguardante il risultato di amministrazione presunto (3) / Patrimonio netto (1)   | 0,00%   | 0,00%  | 0,00%  |
| 10.3                                    | Sostenibilità disavanzo a carico dell'esercizio    | Disavanzo iscritto in spesa del bilancio di previsione / Competenza dei titoli 1, 2 e 3 delle entrate   | 0,00%   | 0,00%  | 0,00%  |
| <b>11 Fondo pluriennale vincolato</b>   |  |   |   |        |        |
| 11.1                                    | Utilizzo del FPV                                   | (Fondo pluriennale vincolato corrente e capitale iscritto in entrata del bilancio - Quota del fondo pluriennale vincolato non destinata ad essere utilizzata nel corso dell'esercizio e rinviata agli esercizi successivi) / Fondo pluriennale vincolato corrente e capitale iscritto in entrata nel bilancio<br><i>(Per il FPV riferirsi ai valori riportati nell'allegato del bilancio di previsione concernente il FPV, totale delle colonne a) e c)</i> | 0,00%   | 0,00%  | 0,00%  |
| <b>12 Partite di giro e conto terzi</b> |  |   |   |        |        |
| 12.1                                    | Incidenza partite di giro e conto terzi in entrata | Totale stanziamenti di competenza per Entrate per conto terzi e partite di giro / Totale stanziamenti primi tre titoli delle entrate<br><i>(al netto delle operazioni riguardanti la gestione della cassa vincolata)</i>  | 38,77%  | 40,77% | 41,20% |
| 12.2                                    | Incidenza partite di giro e conto terzi in uscita  | Totale stanziamenti di competenza per Uscite per conto terzi e partite di giro / Totale stanziamenti di competenza del titolo I della spesa<br><i>(al netto delle operazioni riguardanti la gestione della cassa vincolata)</i>   | 38,77%  | 40,77% | 41,20% |

(1) Il Patrimonio netto è pari alla Lettera A) dell'ultimo stato patrimoniale passivo disponibile. In caso di Patrimonio netto negativo, l'indicatore non si calcola e si segnala che l'ente ha il patrimonio netto negativo. L'indicatore è elaborato a partire dal 2018, salvo per gli enti che hanno partecipato alla sperimentazione che lo elaborano a decorrere dal 2016. Gli enti locali delle Autonomie speciali che adottano il DLgs 118/2011 dal 2016 e gli enti locali con popolazione inferiore a 5.000 abitanti elaborano l'indicatore a decorrere dal 2019.

| TIPOLOGIA INDICATORE | DEFINIZIONE | VALORE INDICATORE (indicare tante colonne quanti sono gli esercizi considerati nel bilancio di previsione) (dati percentuali) |      |      |
|----------------------|-------------|---|------|------|
|                      |             | 2022  | 2023 | 2024 |

(2) Il debito di finanziamento è pari alla Lettera D1 dell'ultimo stato patrimoniale passivo disponibile. L'indicatore è elaborato a partire dal 2018, salvo che per gli enti che hanno partecipato alla sperimentazione che lo elaborano a decorrere dal 2016. Gli enti locali delle Autonomie speciali che adottano il DLgs 118/2011 dal 2016 e gli enti locali con popolazione inferiore a 5.000 abitanti elaborano l'indicatore a decorrere dal 2019.

(3) Indicatore da elaborare solo se la voce E dell'allegato a) al bilancio di previsione è negativo. Il disavanzo di amministrazione è pari all'importo della voce E. Ai fini dell'elaborazione dell'indicatore, non si considera il disavanzo tecnico di cui all'articolo 3, comma 13, del DLgs 118/2011.

(4) La media dei tre esercizi precedenti è riferita agli ultimi tre consuntivi approvati o in caso di mancata approvazione degli ultimi consuntivi, ai dati di preconsuntivo. In caso di esercizio provvisorio è possibile fare riferimento ai dati di preconsuntivo dell'esercizio precedente.

Per gli enti che non sono rientrati nel periodo di sperimentazione, nel 2016 sostituire la media con gli accertamenti del 2015 (dati stimati o, se disponibili, di preconsuntivo). Nel 2017 sostituire la media triennale con quella biennale (per il 2016 fare riferimento a dati stimati o, se disponibili, di preconsuntivo). Gli enti locali delle Autonomie speciali che adottano il DLgs 118/2011 a decorrere dal 2016, elaborano l'indicatore a decorrere dal 2017.

(5) Da compilare solo se la voce E, dell'allegato al bilancio concernente il risultato di amministrazione presunto è positivo o pari a 0.

(6) La quota libera di parte corrente del risultato di amministrazione presunto è pari alla voce E riportata nell'allegato a) al bilancio di previsione. Il risultato di amministrazione presunto è pari alla lettera A riportata nell'allegato a) al bilancio di previsione.

(7) La quota libera in c/capitale del risultato di amministrazione presunto è pari alla voce D riportata nell'allegato a) al bilancio di previsione. Il risultato di amministrazione presunto è pari alla lettera A riportata nel predetto allegato a).

(8) La quota accantonata del risultato di amministrazione presunto è pari alla voce B riportata nell'allegato a) al bilancio di previsione. Il risultato di amministrazione presunto è pari alla lettera A riportata nel predetto allegato a).

(9) La quota vincolata del risultato di amministrazione presunto è pari alla voce C riportata nell'allegato a) al bilancio di previsione. Il risultato di amministrazione presunto è pari alla lettera A riportata nel predetto allegato a).

(10) Indicare al numeratore solo la quota del finanziamento destinata alla copertura di investimenti, e al denominatore escludere gli investimenti che, nell'esercizio, sono finanziati dal FPV.

## Piano degli indicatori di bilancio

**Bilancio di previsione esercizi 2022, 2023 e 2024, approvato il 28/02/2022 del C.C. 4/2022**

**Indicatori analitici concernenti la composizione delle entrate e la capacità di riscossione**

| Titolo<br>Tipologia | Denominazione   | Composizione delle entrate (dati percentuali)                                   |   |  |   | Percentuale riscossione<br>entrate   |   |
|---------------------|---|---|---|--|---|--|---|
|                     |   | Esercizio 2022:<br>Previsioni<br>competenza/<br>totale previsioni<br>competenza | Esercizio 2023:<br>Previsioni<br>competenza/<br>totale previsioni<br>competenza | Esercizio 2024.:<br>Previsioni<br>competenza/<br>totale previsioni<br>competenza | Media<br>accertamenti nei<br>tre esercizi<br>precedenti / Media<br>Totale<br>accertamenti nei<br>tre esercizi<br>precedenti (*) | Previsioni cassa<br>esercizio n+1/<br>(previsioni<br>competenza +<br>residui) esercizio<br>n+1 | Media riscossioni<br>nei tre esercizi<br>precedenti / Media<br>accertamenti nei<br>tre esercizi<br>precedenti (*) |
| <b>TITOLO 1:</b>    | <b>Entrate correnti di natura tributaria, contributiva e perequativa</b>                  |   |   |  |   |  |   |
| 10101               | Tipologia 101: Imposte, tasse e proventi assimilati                                       | 9,10%   | 10,89%  | 15,25%   | 14,65%  | 100,00%  | 97,59%  |
| 10104               | Tipologia 104: Compartecipazioni di tributi   | 0,00%   | 0,00%   | 0,00%  | 0,00%   | 0,00%  | 0,00%   |
| 10301               | Tipologia 301: Fondi perequativi da Amministrazioni Centrali                              | 0,00%   | 0,00%   | 0,00%  | 0,00%   | 0,00%  | 0,00%   |
| 10302               | Tipologia 302: Fondi perequativi dalla Regione o Provincia autonoma                       | 0,00%   | 0,00%   | 0,00%  | 0,00%   | 0,00%  | 0,00%   |
| <b>10000</b>        | <b>Totale TITOLO 1: Entrate correnti di natura tributaria, contributiva e perequativa</b> | 9,10%   | 10,89%  | 15,25%   | 14,65%  | 100,00%  | 97,59%  |
| <b>TITOLO 2:</b>    | <b>Trasferimenti correnti</b>   |   |   |  |   |  |   |
| 20101               | Tipologia 101: Trasferimenti correnti da Amministrazioni pubbliche                        | 8,97%   | 9,34%   | 12,57%   | 14,52%  | 100,00%  | 105,48%   |

## Comune di Borgo Chiese (TN)

| Titolo<br>Tipologia | Denominazione  | Composizione delle entrate (dati percentuali)                                   |   |  |   | Percentuale riscossione<br>entrate   |   |
|---------------------|--|---|---|--|---|--|---|
|                     |  | Esercizio 2022:<br>Previsioni<br>competenza/<br>totale previsioni<br>competenza | Esercizio 2023:<br>Previsioni<br>competenza/<br>totale previsioni<br>competenza | Esercizio 2024.:<br>Previsioni<br>competenza/<br>totale previsioni<br>competenza | Media<br>accertamenti nei<br>tre esercizi<br>precedenti / Media<br>Totale<br>accertamenti nei<br>tre esercizi<br>precedenti (*) | Previsioni cassa<br>esercizio n+1/<br>(previsioni<br>competenza +<br>residui) esercizio<br>n+1 | Media riscossioni<br>nei tre esercizi<br>precedenti / Media<br>accertamenti nei<br>tre esercizi<br>precedenti (*) |
| 20102               | Tipologia 102: Trasferimenti correnti da Famiglie  | 0,00%   | 0,00%   | 0,00%  | 0,00%   | 0,00%  | 0,00%   |
| 20103               | Tipologia 103: Trasferimenti correnti da Imprese   | 0,00%   | 0,00%   | 0,00%  | 0,00%   | 0,00%  | 0,00%   |
| 20104               | Tipologia 104: Trasferimenti correnti da Istituzioni Sociali Private   | 0,00%   | 0,00%   | 0,00%  | 0,00%   | 0,00%  | 0,00%   |
| 20105               | Tipologia 105: Trasferimenti correnti dall'Unione europea e dal Resto del Mondo                                | 0,00%   | 0,00%   | 0,00%  | 0,00%   | 0,00%  | 0,00%   |
| <b>20000</b>        | <b>Totale TITOLO 2: Trasferimenti correnti</b>   | 8,97%   | 9,34%   | 12,57%   | 14,52%  | 100,00%  | 105,48%   |
| <b>TITOLO 3:</b>    | <b>Entrate extratributarie</b>   |   |   |  |   |  |   |
| 30100               | Tipologia 100: Vendita di beni e servizi e proventi derivanti dalla gestione dei beni                          | 5,39%   | 6,65%   | 9,40%  | 8,39%   | 100,00%  | 97,97%  |
| 30200               | Tipologia 200: Proventi derivanti dall'attività di controllo e repressione delle irregolarità e degli illeciti | 0,09%   | 0,12%   | 0,17%  | 0,21%   | 100,00%  | 62,55%  |
| 30300               | Tipologia 300: Interessi attivi  | 0,00%   | 0,00%   | 0,00%  | 0,00%   | 0,00%  | 0,00%   |
| 30400               | Tipologia 400: Altre entrate da redditi di capitale  | 0,07%   | 0,20%   | 0,29%  | 0,18%   | 100,00%  | 100,00%   |
| <b>30500</b>        | <b>Tipologia 500: Rimborsi e altre entrate correnti</b>  | 6,12%   | 7,18%   | 9,97%  | 10,51%  | 100,00%  | 96,37%  |

## Comune di Borgo Chiese (TN)

| Titolo<br>Tipologia | Denominazione   | Composizione delle entrate (dati percentuali)                                   |   |  |   | Percentuale riscossione<br>entrate   |   |
|---------------------|---|---|---|--|---|--|---|
|                     |   | Esercizio 2022:<br>Previsioni<br>competenza/<br>totale previsioni<br>competenza | Esercizio 2023:<br>Previsioni<br>competenza/<br>totale previsioni<br>competenza | Esercizio 2024.:<br>Previsioni<br>competenza/<br>totale previsioni<br>competenza | Media<br>accertamenti nei<br>tre esercizi<br>precedenti / Media<br>Totale<br>accertamenti nei<br>tre esercizi<br>precedenti (*) | Previsioni cassa<br>esercizio n+1/<br>(previsioni<br>competenza +<br>residui) esercizio<br>n+1 | Media riscossioni<br>nei tre esercizi<br>precedenti / Media<br>accertamenti nei<br>tre esercizi<br>precedenti (*) |
| <b>30000</b>        | <b>Totale titolo 3 : Entrate extratributarie</b>                      | 11,67%  | 14,15%  | 19,83%   | 19,29%  | 100,00%  | 96,73%  |
| <b>TITOLO 4 :</b>   | <b>Entrate in conto capitale</b>                                      |   |   |  |   |  |   |
| 40100               | Tipologia 100: Tributi in conto capitale                              | 0,00%   | 0,00%   | 0,00%  | 0,00%   | 0,00%  | 0,00%   |
| 40200               | Tipologia 200: Contributi agli investimenti                           | 58,63%  | 51,46%  | 32,55%   | 36,37%  | 100,00%  | 60,70%  |
| 40300               | Tipologia 300: Altri trasferimenti in conto capitale                  | 0,00%   | 0,00%   | 0,00%  | 0,00%   | 0,00%  | 0,00%   |
| 40400               | Tipologia 400: Entrate da alienazione di beni materiali e immateriali | 0,00%   | 0,00%   | 0,00%  | 2,33%   | 100,00%  | 106,47%   |
| 40500               | Tipologia 500: Altre entrate in conto capitale                        | 0,11%   | 0,13%   | 0,18%  | 0,58%   | 100,00%  | 91,30%  |
| <b>40000</b>        | <b>Totale TITOLO 4: Entrate in conto capitale</b>                     | 58,74%  | 51,59%  | 32,73%   | 39,28%  | 100,00%  | 63,86%  |
| <b>TITOLO 5:</b>    | <b>Entrate da riduzione di attività finanziarie</b>                   |   |   |  |   |  |   |
| 50100               | Tipologia 100: Alienazione di attività finanziarie                    | 0,00%   | 0,00%   | 0,00%  | 0,00%   | 0,00%  | 0,00%   |
| 50200               | Tipologia 200: Riscossione crediti di breve termine                   | 0,00%   | 0,00%   | 0,00%  | 0,00%   | 0,00%  | 0,00%   |



## Comune di Borgo Chiese (TN)

| Titolo<br>Tipologia | Denominazione   | Composizione delle entrate (dati percentuali)                                   |   |  |   | Percentuale riscossione<br>entrate   |   |
|---------------------|---|---|---|--|---|--|---|
|                     |   | Esercizio 2022:<br>Previsioni<br>competenza/<br>totale previsioni<br>competenza | Esercizio 2023:<br>Previsioni<br>competenza/<br>totale previsioni<br>competenza | Esercizio 2024.:<br>Previsioni<br>competenza/<br>totale previsioni<br>competenza | Media<br>accertamenti nei<br>tre esercizi<br>precedenti / Media<br>Totale<br>accertamenti nei<br>tre esercizi<br>precedenti (*) | Previsioni cassa<br>esercizio n+1/<br>(previsioni<br>competenza +<br>residui) esercizio<br>n+1 | Media riscossioni<br>nei tre esercizi<br>precedenti / Media<br>accertamenti nei<br>tre esercizi<br>precedenti (*) |
| 50300               | Tipologia 300: Riscossione crediti di medio-lungo termine                   | 0,00%   | 0,00%   | 0,00%  | 0,00%   | 0,00%  | 0,00%   |
| 50400               | Tipologia 400: Altre entrate per riduzione di attività finanziarie          | 0,00%   | 0,00%   | 0,00%  | 0,00%   | 0,00%  | 0,00%   |
| <b>50000</b>        | <b>Totale TITOLO 5: Entrate da riduzione di attività finanziarie</b>        | 0,00%   | 0,00%   | 0,00%  | 0,00%   | 0,00%  | 0,00%   |
| <b>TITOLO 6:</b>    | <b>Accensione prestiti</b>  |   |   |  |   |  |   |
| 60100               | Tipologia 100: Emissione di titoli obbligazionari                           | 0,00%   | 0,00%   | 0,00%  | 0,00%   | 0,00%  | 0,00%   |
| 60200               | Tipologia 200: Accensione prestiti a breve termine                          | 0,00%   | 0,00%   | 0,00%  | 0,00%   | 0,00%  | 0,00%   |
| 60300               | Tipologia 300: Accensione mutui e altri finanziamenti a medio lungo termine | 0,00%   | 0,00%   | 0,00%  | 0,00%   | 0,00%  | 0,00%   |
| 60400               | Tipologia 400: Altre forme di indebitamento                                 | 0,00%   | 0,00%   | 0,00%  | 0,00%   | 0,00%  | 0,00%   |
| <b>60000</b>        | <b>Totale TITOLO 6: Accensione prestiti</b>                                 | 0,00%   | 0,00%   | 0,00%  | 0,00%   | 0,00%  | 0,00%   |
| <b>TITOLO 7:</b>    | <b>Anticipazioni da istituto tesoriere/cassiere</b>                         |   |   |  |   |  |   |
| 70100               | Tipologia 100: Anticipazioni da istituto tesoriere/cassiere                 | 0,00%   | 0,00%   | 0,00%  | 0,00%   | 0,00%  | 0,00%   |

## Comune di Borgo Chiese (TN)

| Titolo<br>Tipologia   | Denominazione  | Composizione delle entrate (dati percentuali)                                   |   |  |   | Percentuale riscossione<br>entrate   |   |
|-----------------------|--|---|---|--|---|--|---|
|                       |  | Esercizio 2022:<br>Previsioni<br>competenza/<br>totale previsioni<br>competenza | Esercizio 2023:<br>Previsioni<br>competenza/<br>totale previsioni<br>competenza | Esercizio 2024.:<br>Previsioni<br>competenza/<br>totale previsioni<br>competenza | Media<br>accertamenti nei<br>tre esercizi<br>precedenti / Media<br>Totale<br>accertamenti nei<br>tre esercizi<br>precedenti (*) | Previsioni cassa<br>esercizio n+1/<br>(previsioni<br>competenza +<br>residui) esercizio<br>n+1 | Media riscossioni<br>nei tre esercizi<br>precedenti / Media<br>accertamenti nei<br>tre esercizi<br>precedenti (*) |
| <b>70000</b>          | <b>Totale TITOLO 7: Anticipazioni da istituto tesoriere/cassiere</b> | 0,00%   | 0,00%   | 0,00%  | 0,00%   | 0,00%  | 0,00%   |
| <b>TITOLO 9:</b>      | <b>Entrate per conto terzi e partite di giro</b>                     |   |   |  |   |  |   |
| 90100                 | Tipologia 100: Entrate per partite di giro                           | 9,43%   | 11,47%  | 16,06%   | 10,89%  | 100,00%  | 100,00%   |
| 90200                 | Tipologia 200: Entrate per conto terzi                               | 2,10%   | 2,55%   | 3,57%  | 1,38%   | 100,00%  | 54,03%  |
| <b>90000</b>          | <b>Totale TITOLO 9: Entrate per conto terzi e partite di giro</b>    | 11,53%  | 14,02%  | 19,63%   | 12,27%  | 100,00%  | 94,85%  |
| <b>TOTALE ENTRATE</b> |  | 100,01%   | 99,99%  | 100,01%  | 100,01%   | 100,00%  | 84,99%  |

(\*) La media dei tre esercizi precedenti è riferita agli ultimi tre consuntivi disponibili. In caso di esercizio provvisorio è possibile fare riferimento ai dati di preconsuntivo dell'esercizio precedente. Nel 2016 sostituire la media degli accertamenti con gli accertamenti del 2015 stimati e la media degli incassi con gli incassi 2015 stimati (se disponibili, dati preconsuntivo). Nel 2017 sostituire la media triennale con quella biennale (per i dati 2016 fare riferimento a stime, o se disponibili, a dati di preconsuntivo). Gli enti locali delle Autonomie speciali che adottano il DLgs 118/2011 a decorrere dal 2016 non elaborano l'indicatore nell'esercizio 2016.

## Piano degli indicatori di bilancio

**Bilancio di previsione esercizi 2022, 2023 e 2024, approvato il 28/02/2022 del C.C. 4/2022**

**Indicatori analitici concernenti la composizione delle spese per missioni e programmi e la capacità dell'amministrazione di pagare i debiti negli esercizi di riferimento**

|   |  | BILANCIO DI PREVISIONE ESERCIZI 2022, 2023 e 2024 (dati percentuali)                                 |  |  |   |  |  | MEDIA TRE RENDICONTI PRECEDENTI<br>(O DI PRECONSUNTIVO DISPONIBILE)<br>(*)<br>(dati percentuali) |  |   |  |
|---|--|--|--|--|---|--|--|--|--|---|--|
|   |  | ESERCIZIO 2022   |  |  | ESERCIZIO 2023  |  | ESERCIZIO 2024   |  | Incidenza<br>Missione<br>programma:<br>Media (Impegni<br>+ FPV) /Media<br>(Totale impegni<br>+ Totale FPV) | di cui incidenza<br>FPV: Media<br>FPV / Media<br>Totale FPV | Capacità di<br>pagamento: Media<br>(Pagam. c/comp+<br>Pagam. c/residui) /<br>Media (Impegni +<br>residui definitivi) |
|   |  | Incidenza<br>Missione/Progr<br>amma:<br>Previsioni<br>stanziamento/<br>totale previsioni<br>missioni | di cui incidenza<br>FPV: Previsioni<br>stanziamento<br>FPV/ Previsione<br>FPV totale | Capacità di<br>pagamento:<br>Previsioni<br>cassa/<br>(previsioni<br>competenza -<br>FPV + residui) | Incidenza<br>Missione/Progr<br>amm a:<br>Previsioni<br>stanziamento/<br>totale previsioni<br>missioni | di cui incidenza<br>FPV: Previsioni<br>stanziamento<br>FPV/ Previsione<br>FPV totale | Incidenza<br>Missione/Progr<br>amma:<br>Previsioni<br>stanziamento/<br>totale previsioni<br>missioni | di cui incidenza<br>FPV: Previsioni<br>stanziamento<br>FPV/ Previsione<br>FPV totale             |  |   |  |
| Missione 01 Servizi istituzionali, generali e di gestione |  |  |  |  |   |  |  |  |  |   |  |
| 01  | Organi istituzionali   | 1,02%  | 0,00%  | 100,00%  | 1,25%   | 0,00%  | 1,75%  | 0,00%  | 1,33%  | 0,00%   | 90,51%   |
| 02  | Segreteria generale  | 6,39%  | 0,00%  | 100,00%  | 5,05%   | 0,00%  | 7,07%  | 0,00%  | 7,06%  | 5,54%   | 85,53%   |
| 03  | Gestione economica, finanziaria,<br>programmazione, provveditorato | 1,54%  | 0,00%  | 100,00%  | 1,84%   | 0,00%  | 2,57%  | 0,00%  | 2,03%  | 3,36%   | 91,55%   |
| 04  | Gestione delle entrate tributarie e servizi fiscali                | 1,06%  | 0,00%  | 100,00%  | 1,12%   | 0,00%  | 1,56%  | 0,00%  | 1,62%  | 2,68%   | 92,36%   |
| 05  | Gestione dei beni demaniali e patrimoniali                         | 8,92%  | 0,00%  | 99,98%   | 6,89%   | 0,00%  | 8,05%  | 0,00%  | 7,65%  | 34,45%  | 74,01%   |
| 06  | Ufficio tecnico  | 3,99%  | 0,00%  | 100,00%  | 4,36%   | 0,00%  | 5,26%  | 0,00%  | 4,66%  | 7,47%   | 91,54%   |
| 07  | Elezioni e consultazioni popolari - Anagrafe e<br>stato civile     | 1,22%  | 0,00%  | 100,00%  | 1,55%   | 0,00%  | 2,07%  | 0,00%  | 1,65%  | 2,95%   | 90,39%   |
| 08  | Statistica e sistemi informativi                                   | 0,01%  | 0,00%  | 100,00%  | 0,01%   | 0,00%  | 0,02%  | 0,00%  | 0,01%  | 0,00%   | 60,47%   |

|   |   | BILANCIO DI PREVISIONE ESERCIZI 2022, 2023 e 2024 (dati percentuali)                                 |  |  |  |  |  |  | MEDIA TRE RENDICONTI PRECEDENTI<br>(O DI PRECONSUNTIVO DISPONIBILE)<br>(*)<br>(dati percentuali)           |   |  |
|---|---|--|--|--|--|--|--|--|--|---|--|
|   |   | ESERCIZIO 2022   |  |  | ESERCIZIO 2023   |  | ESERCIZIO 2024   |  | Incidenza<br>Missione<br>programma:<br>Media (Impegni<br>+ FPV) /Media<br>(Totale impegni<br>+ Totale FPV) | di cui incidenza<br>FPV: Media<br>FPV / Media<br>Totale FPV | Capacità di<br>pagamento: Media<br>(Pagam. c/comp+<br>Pagam. c/residui) /<br>Media (Impegni +<br>residui definitivi) |
|   |   | Incidenza<br>Missione/Progr<br>amma:<br>Previsioni<br>stanziamento/<br>totale previsioni<br>missioni | di cui incidenza<br>FPV: Previsioni<br>stanziamento<br>FPV/ Previsione<br>FPV totale | Capacità di<br>pagamento:<br>Previsioni<br>cassa/<br>(previsioni<br>competenza -<br>FPV + residui) | Incidenza<br>Missione/Progr<br>amma:<br>Previsioni<br>stanziamento/<br>totale previsioni<br>missioni | di cui incidenza<br>FPV: Previsioni<br>stanziamento<br>FPV/ Previsione<br>FPV totale | Incidenza<br>Missione/Progr<br>amma:<br>Previsioni<br>stanziamento/<br>totale previsioni<br>missioni | di cui incidenza<br>FPV: Previsioni<br>stanziamento<br>FPV/ Previsione<br>FPV totale |  |   |  |
| 09  | Assistenza tecnico- amministrativa agli enti locali | 0,00%  | 0,00%  | 0,00%  | 0,00%  | 0,00%  | 0,00%  | 0,00%  | 0,00%  | 0,00%   | 0,00%  |
| 010   | Risorse umane                                       | 0,32%  | 0,00%  | 100,00%  | 0,23%  | 0,00%  | 0,33%  | 0,00%  | 0,19%  | 0,00%   | 59,29%   |
| 011   | Altri servizi generali                              | 2,82%  | 0,00%  | 99,84%   | 2,79%  | 0,00%  | 3,45%  | 0,00%  | 4,40%  | 33,10%  | 73,49%   |
| <b>TOTALE Missione 01 Servizi istituzionali, generali e di gestione</b> |   | 27,29%   | 0,00%  | 99,97%   | 25,09%   | 0,00%  | 32,13%   | 0,00%  | 30,60%   | 89,55%  | 83,32%   |
| <b>Missione 02 Giustizia</b>  |   |  |  |  |  |  |  |  |  |   |  |
| 01  | Uffici giudiziari                                   | 0,00%  | 0,00%  | 0,00%  | 0,00%  | 0,00%  | 0,00%  | 0,00%  | 0,00%  | 0,00%   | 0,00%  |
| 02  | Casa circondariale e altri servizi                  | 0,00%  | 0,00%  | 0,00%  | 0,00%  | 0,00%  | 0,00%  | 0,00%  | 0,00%  | 0,00%   | 0,00%  |
| <b>TOTALE Missione 02 Giustizia</b>                                     |   | 0,00%  | 0,00%  | 0,00%  | 0,00%  | 0,00%  | 0,00%  | 0,00%  | 0,00%  | 0,00%   | 0,00%  |
| <b>Missione 03 Ordine pubblico e sicurezza</b>                          |   |  |  |  |  |  |  |  |  |   |  |
| 01  | Polizia locale e amministrativa                     | 0,47%  | 0,00%  | 100,00%  | 0,54%  | 0,00%  | 0,75%  | 0,00%  | 0,71%  | 0,00%   | 56,29%   |
| 02  | Sistema integrato di sicurezza urbana               | 0,48%  | 0,00%  | 100,00%  | 0,00%  | 0,00%  | 0,00%  | 0,00%  | 0,00%  | 0,00%   | 0,00%  |
| <b>TOTALE MISSIONE 03 Ordine pubblico e sicurezza</b>                   |   | 0,95%  | 0,00%  | 100,00%  | 0,54%  | 0,00%  | 0,75%  | 0,00%  | 0,71%  | 0,00%   | 56,29%   |
| <b>Missione 04 Istruzione e diritto allo studio</b>                     |   |  |  |  |  |  |  |  |  |   |  |
| 01  | Istruzione prescolastica                            | 1,26%  | 0,00%  | 100,00%  | 2,64%  | 0,00%  | 2,19%  | 0,00%  | 7,44%  | 0,53%   | 21,36%   |
| 02  | Altri ordini di istruzione non universitaria        | 3,90%  | 0,00%  | 100,00%  | 26,09%   | 0,00%  | 9,88%  | 0,00%  | 3,79%  | 0,21%   | 69,01%   |

Comune di Borgo Chiese (TN)

|   |  | BILANCIO DI PREVISIONE ESERCIZI 2022, 2023 e 2024 (dati percentuali)                                 |  |  |   |  |  |  | MEDIA TRE RENDICONTI PRECEDENTI<br>(O DI PRECONSUNTIVO DISPONIBILE)<br>(*)<br>(dati percentuali)           |   |  |
|---|--|--|--|--|---|--|--|--|--|---|--|
|   |  | ESERCIZIO 2022   |  |  | ESERCIZIO 2023  |  | ESERCIZIO 2024   |  | Incidenza<br>Missione<br>programma:<br>Media (Impegni<br>+ FPV) /Media<br>(Totale impegni<br>+ Totale FPV) | di cui incidenza<br>FPV: Media<br>FPV / Media<br>Totale FPV | Capacità di<br>pagamento: Media<br>(Pagam. c/comp+<br>Pagam. c/residui )/<br>Media (Impegni +<br>residui definitivi) |
|   |  | Incidenza<br>Missione/Progr<br>amma:<br>Previsioni<br>stanziamento/<br>totale previsioni<br>missioni | di cui incidenza<br>FPV: Previsioni<br>stanziamento<br>FPV/ Previsione<br>FPV totale | Capacità di<br>pagamento:<br>Previsioni<br>cassa/<br>(previsioni<br>competenza -<br>FPV + residui) | Incidenza<br>Missione/Progr<br>amm a:<br>Previsioni<br>stanziamento/<br>totale previsioni<br>missioni | di cui incidenza<br>FPV: Previsioni<br>stanziamento<br>FPV/ Previsione<br>FPV totale | Incidenza<br>Missione/Progr<br>amma:<br>Previsioni<br>stanziamento/<br>totale previsioni<br>missioni | di cui incidenza<br>FPV: Previsioni<br>stanziamento<br>FPV/ Previsione<br>FPV totale |  |   |  |
| 04  | Istruzione universitaria   | 0,00%  | 0,00%  | 0,00%  | 0,00%   | 0,00%  | 0,00%  | 0,00%  | 0,00%  | 0,00%   | 0,00%  |
| 05  | Istruzione tecnica superiore                                     | 0,00%  | 0,00%  | 0,00%  | 0,00%   | 0,00%  | 0,00%  | 0,00%  | 0,00%  | 0,00%   | 0,00%  |
| 06  | Servizi ausiliari all’istruzione                                 | 0,00%  | 0,00%  | 0,00%  | 0,00%   | 0,00%  | 0,00%  | 0,00%  | 0,00%  | 0,00%   | 0,00%  |
| 07  | Diritto allo studio  | 0,00%  | 0,00%  | 0,00%  | 0,00%   | 0,00%  | 0,00%  | 0,00%  | 0,00%  | 0,00%   | 0,00%  |
| TOTALE MISSIONE 04 Istruzione e diritto allo studio                         |  | 5,16%  | 0,00%  | 100,00%  | 28,73%  | 0,00%  | 12,07%   | 0,00%  | 11,23%   | 0,74%   | 40,19%   |
| Missione 05 Tutela e valorizzazione dei beni e delle attività culturali     |  |  |  |  |   |  |  |  |  |   |  |
| 01  | Valorizzazione dei beni di<br>interesse storico                  | 0,00%  | 0,00%  | 0,00%  | 0,00%   | 0,00%  | 0,00%  | 0,00%  | 0,62%  | 0,00%   | 17,65%   |
| 02  | Attività culturali e interventi diversi nel settore<br>culturale | 4,04%  | 0,00%  | 100,00%  | 2,04%   | 0,00%  | 2,86%  | 0,00%  | 2,23%  | 1,27%   | 59,19%   |
| Totale Missione 05 Tutela e valorizzazione dei beni e<br>attività culturali |  | 4,04%  | 0,00%  | 100,00%  | 2,04%   | 0,00%  | 2,86%  | 0,00%  | 2,85%  | 1,27%   | 50,96%   |
| Missione 06 Politiche giovanili sport e tempo libero                        |  |  |  |  |   |  |  |  |  |   |  |
| 01  | Sport e tempo libero   | 14,19%   | 0,00%  | 100,00%  | 6,62%   | 0,00%  | 9,07%  | 0,00%  | 10,13%   | 5,86%   | 74,27%   |
| 02  | Giovani  | 0,00%  | 0,00%  | 0,00%  | 0,00%   | 0,00%  | 0,00%  | 0,00%  | 0,00%  | 0,00%   | 0,00%  |
| Totale Missione 06 Politiche giovanili sport e tempo<br>libero              |  | 14,19%   | 0,00%  | 100,00%  | 6,62%   | 0,00%  | 9,07%  | 0,00%  | 10,13%   | 5,86%   | 74,27%   |
| Missione 07 Turismo   |  |  |  |  |   |  |  |  |  |   |  |

Comune di Borgo Chiese (TN)

[illegible]

Comune di Borgo Chiese (TN)

[illegible]

Comune di Borgo Chiese (TN)

[illegible]



Comune di Borgo Chiese (TN)

[illegible]

|  |   | BILANCIO DI PREVISIONE ESERCIZI 2022, 2023 e 2024 (dati percentuali)                                 |  |  |  |  |  |  | MEDIA TRE RENDICONTI PRECEDENTI<br>(O DI PRECONSUNTIVO DISPONIBILE)<br>(*)<br>(dati percentuali)           |   |  |
|--|---|--|--|--|--|--|--|--|--|---|--|
|  |   | ESERCIZIO 2022   |  |  | ESERCIZIO 2023   |  | ESERCIZIO 2024   |  | Incidenza<br>Missione<br>programma:<br>Media (Impegni<br>+ FPV) /Media<br>(Totale impegni<br>+ Totale FPV) | di cui incidenza<br>FPV: Media<br>FPV / Media<br>Totale FPV | Capacità di<br>pagamento: Media<br>(Pagam. c/comp+<br>Pagam. c/residui) /<br>Media (Impegni +<br>residui definitivi) |
|  |   | Incidenza<br>Missione/Progr<br>amma:<br>Previsioni<br>stanziamento/<br>totale previsioni<br>missioni | di cui incidenza<br>FPV: Previsioni<br>stanziamento<br>FPV/ Previsione<br>FPV totale | Capacità di<br>pagamento:<br>Previsioni<br>cassa/<br>(previsioni<br>competenza -<br>FPV + residui) | Incidenza<br>Missione/Progr<br>amma:<br>Previsioni<br>stanziamento/<br>totale previsioni<br>missioni | di cui incidenza<br>FPV: Previsioni<br>stanziamento<br>FPV/ Previsione<br>FPV totale | Incidenza<br>Missione/Progr<br>amma:<br>Previsioni<br>stanziamento/<br>totale previsioni<br>missioni | di cui incidenza<br>FPV: Previsioni<br>stanziamento<br>FPV/ Previsione<br>FPV totale |  |   |  |
| 02   | Caccia e pesca  | 0,00%  | 0,00%  | 0,00%  | 0,00%  | 0,00%  | 0,00%  | 0,00%  | 0,00%  | 0,00%   | 0,00%  |
| Totale Missione 16 Agricoltura, politiche agroalimentari e pesca           |   | 0,00%  | 0,00%  | 0,00%  | 0,00%  | 0,00%  | 0,00%  | 0,00%  | 0,00%  | 0,00%   | 0,00%  |
| Missione 017 Energia e diversificazione delle fonti energetiche            |   |  |  |  |  |  |  |  |  |   |  |
| 01   | Fonti energetiche   | 0,00%  | 0,00%  | 0,00%  | 0,00%  | 0,00%  | 0,00%  | 0,00%  | 0,00%  | 0,00%   | 0,00%  |
| Totale Missione 017 Energia e diversificazione delle fonti energetiche     |   | 0,00%  | 0,00%  | 0,00%  | 0,00%  | 0,00%  | 0,00%  | 0,00%  | 0,00%  | 0,00%   | 0,00%  |
| Missione 018 Relazioni con le altre autonomie territoriali e locali        |   |  |  |  |  |  |  |  |  |   |  |
| 01   | Relazioni finanziarie con le altre autonomie territoriali | 0,00%  | 0,00%  | 0,00%  | 0,00%  | 0,00%  | 0,00%  | 0,00%  | 0,00%  | 0,00%   | 0,00%  |
| Totale Missione 018 Relazioni con le altre autonomie territoriali e locali |   | 0,00%  | 0,00%  | 0,00%  | 0,00%  | 0,00%  | 0,00%  | 0,00%  | 0,00%  | 0,00%   | 0,00%  |
| Missione 19 Relazioni internazionali                                       |   |  |  |  |  |  |  |  |  |   |  |
| 01   | Relazioni internazionali e Cooperazione allo sviluppo     | 0,00%  | 0,00%  | 0,00%  | 0,00%  | 0,00%  | 0,00%  | 0,00%  | 0,00%  | 0,00%   | 0,00%  |
| Totale Missione 19 Relazioni internazionali                                |   | 0,00%  | 0,00%  | 0,00%  | 0,00%  | 0,00%  | 0,00%  | 0,00%  | 0,00%  | 0,00%   | 0,00%  |
| Missione 20 Fondi e accantonamenti   |   |  |  |  |  |  |  |  |  |   |  |
| 1  | Fondo di riserva  | 0,28%  | 0,00%  | 0,00%  | 0,26%  | 0,00%  | 0,42%  | 0,00%  | 0,00%  | 0,00%   | 0,00%  |
| 2  | Fondo crediti di dubbia esigibilità                       | 0,33%  | 0,00%  | 0,00%  | 0,23%  | 0,00%  | 0,32%  | 0,00%  | 0,00%  | 0,00%   | 0,00%  |

|  |  | BILANCIO DI PREVISIONE ESERCIZI 2022, 2023 e 2024 (dati percentuali)                                 |  |  |  |  |  |  | MEDIA TRE RENDICONTI PRECEDENTI<br>(O DI PRECONSUNTIVO DISPONIBILE)<br>(*)<br>(dati percentuali)           |   |  |
|--|--|--|--|--|--|--|--|--|--|---|--|
|  |  | ESERCIZIO 2022   |  |  | ESERCIZIO 2023   |  | ESERCIZIO 2024   |  | Incidenza<br>Missione<br>programma:<br>Media (Impegni<br>+ FPV) /Media<br>(Totale impegni<br>+ Totale FPV) | di cui incidenza<br>FPV: Media<br>FPV / Media<br>Totale FPV | Capacità di<br>pagamento: Media<br>(Pagam. c/comp+<br>Pagam. c/residui) /<br>Media (Impegni +<br>residui definitivi) |
|  |  | Incidenza<br>Missione/Progr<br>amma:<br>Previsioni<br>stanziamento/<br>totale previsioni<br>missioni | di cui incidenza<br>FPV: Previsioni<br>stanziamento<br>FPV/ Previsione<br>FPV totale | Capacità di<br>pagamento:<br>Previsioni<br>cassa/<br>(previsioni<br>competenza -<br>FPV + residui) | Incidenza<br>Missione/Progr<br>amma:<br>Previsioni<br>stanziamento/<br>totale previsioni<br>missioni | di cui incidenza<br>FPV: Previsioni<br>stanziamento<br>FPV/ Previsione<br>FPV totale | Incidenza<br>Missione/Progr<br>amma:<br>Previsioni<br>stanziamento/<br>totale previsioni<br>missioni | di cui incidenza<br>FPV: Previsioni<br>stanziamento<br>FPV/ Previsione<br>FPV totale |  |   |  |
| 3  | Altri fondi  | 0,00%  | 0,00%  | 0,00%  | 0,00%  | 0,00%  | 0,00%  | 0,00%  | 0,00%  | 0,00%   | 0,00%  |
| Totale Missione 20 Fondi e accantonamenti    |  | 0,61%  | 0,00%  | 0,00%  | 0,49%  | 0,00%  | 0,74%  | 0,00%  | 0,00%  | 0,00%   | 0,00%  |
| Missione 50 Debito pubblico                  |  |  |  |  |  |  |  |  |  |   |  |
| 01   | Quota interessi ammortamento mutui e prestiti obbligazionari       | 0,00%  | 0,00%  | 0,00%  | 0,00%  | 0,00%  | 0,00%  | 0,00%  | 0,00%  | 0,00%   | 0,00%  |
| 02   | Quota capitale ammortamento mutui e prestiti obbligazionari        | 0,45%  | 0,00%  | 100,00%  | 0,55%  | 0,00%  | 0,77%  | 0,00%  | 0,69%  | 0,00%   | 75,00%   |
| Totale Missione 50 Debito pubblico           |  | 0,45%  | 0,00%  | 100,00%  | 0,55%  | 0,00%  | 0,77%  | 0,00%  | 0,69%  | 0,00%   | 75,00%   |
| Missione 60 Anticipazioni finanziarie        |  |  |  |  |  |  |  |  |  |   |  |
| 01   | Restituzione anticipazioni di tesoreria                            | 0,00%  | 0,00%  | 0,00%  | 0,00%  | 0,00%  | 0,00%  | 0,00%  | 0,00%  | 0,00%   | 0,00%  |
| Totale Missione 60 Anticipazioni finanziarie |  | 0,00%  | 0,00%  | 0,00%  | 0,00%  | 0,00%  | 0,00%  | 0,00%  | 0,00%  | 0,00%   | 0,00%  |
| Missione 99 Servizi per conto terzi          |  |  |  |  |  |  |  |  |  |   |  |
| 01   | Servizi per conto terzi - Partite di giro                          | 11,45%   | 0,00%  | 100,00%  | 14,02%   | 0,00%  | 19,62%   | 0,00%  | 11,63%   | 0,00%   | 90,08%   |
| 02   | Anticipazioni per il finanziamento del sistema sanitario nazionale | 0,00%  | 0,00%  | 0,00%  | 0,00%  | 0,00%  | 0,00%  | 0,00%  | 0,00%  | 0,00%   | 0,00%  |
| Totale Missione 99 Servizi per conto terzi   |  | 11,45%   | 0,00%  | 100,00%  | 14,02%   | 0,00%  | 19,62%   | 0,00%  | 11,63%   | 0,00%   | 90,08%   |

Comune di Borgo Chiese (TN)

|  | BILANCIO DI PREVISIONE ESERCIZI 2022, 2023 e 2024 (dati percentuali)                                 |  |  |   |  |  | MEDIA TRE RENDICONTI PRECEDENTI<br>(O DI PRECONSUNTIVO DISPONIBILE)<br>(*)<br>(dati percentuali) |  |   |  |
|--|--|--|--|---|--|--|--|--|---|--|
|  | ESERCIZIO 2022   |  |  | ESERCIZIO 2023  |  | ESERCIZIO 2024   |  | Incidenza<br>Missione<br>programma:<br>Media (Impegni<br>+ FPV) /Media<br>(Totale impegni<br>+ Totale FPV) | di cui incidenza<br>FPV: Media<br>FPV / Media<br>Totale FPV | Capacità di<br>pagamento: Media<br>(Pagam. c/comp+<br>Pagam. c/residui )/<br>Media (Impegni +<br>residui definitivi) |
|  | Incidenza<br>Missione/Progr<br>amma:<br>Previsioni<br>stanziamento/<br>totale previsioni<br>missioni | di cui incidenza<br>FPV: Previsioni<br>stanziamento<br>FPV/ Previsione<br>FPV totale | Capacità di<br>pagamento:<br>Previsioni<br>cassa/<br>(previsioni<br>competenza -<br>FPV + residui) | Incidenza<br>Missione/Progr<br>amm a:<br>Previsioni<br>stanziamento/<br>totale previsioni<br>missioni | di cui incidenza<br>FPV: Previsioni<br>stanziamento<br>FPV/ Previsione<br>FPV totale | Incidenza<br>Missione/Progr<br>amma:<br>Previsioni<br>stanziamento/<br>totale previsioni<br>missioni | di cui incidenza<br>FPV: Previsioni<br>stanziamento<br>FPV/ Previsione<br>FPV totale             |  |   |  |

(\*) La media dei tre esercizi precedenti è riferita agli ultimi tre consuntivi disponibili. In caso di esercizio provvisorio è possibile fare riferimento ai dati di preconsuntivo dell'esercizio precedente. Nel 2016 sostituire la media degli accertamenti con gli accertamenti del 2015 stimati e la media degli incassi con gli incassi 2015 stimati (se disponibili, dati preconsuntivo). Nel 2017 sostituire la media triennale con quella biennale (per i dati 2016 fare riferimento a stime, o se disponibili, a dati di preconsuntivo). Le Autonomie speciali che adottano il DLgs 118/2011 a decorrere dal 2016 non elaborano l'indicatore nell'esercizio 2016.

IL SEGRETARIO COMUNALE

Conte dott.ssa Rosalba

*Firmato digitalmente*

IL RESPONSABILE DEL SERVIZIO FINANZIARIO

Floriani rag. Erika

*Firmato digitalmente*

IL SINDACO

Butterini dott. Giorgio

*Firmato digitalmente*

---

Approvato dal consiglio comunale di Borgo Chiese con deliberazione n. 4 dd. 28.02.2022

IL SEGRETARIO COMUNALE

Conte dott.ssa Rosalba

Documento informatico firmato digitalmente ai sensi degli artt. 20 e 21 del D.Lgs. 7 marzo 2005, n. 82 e ss.mm..

Questa nota, se trasmessa in forma cartacea, costituisce copia dell'originale informatico firmato digitalmente, valido a tutti gli effetti di legge, predisposto e conservato presso questa Amministrazione (art. 3 bis D.Lgs. 82/2005). L'indicazione del nome del firmatario sostituisce la sua firma autografa (art. 3 D.Lgs. n. 39/1993).