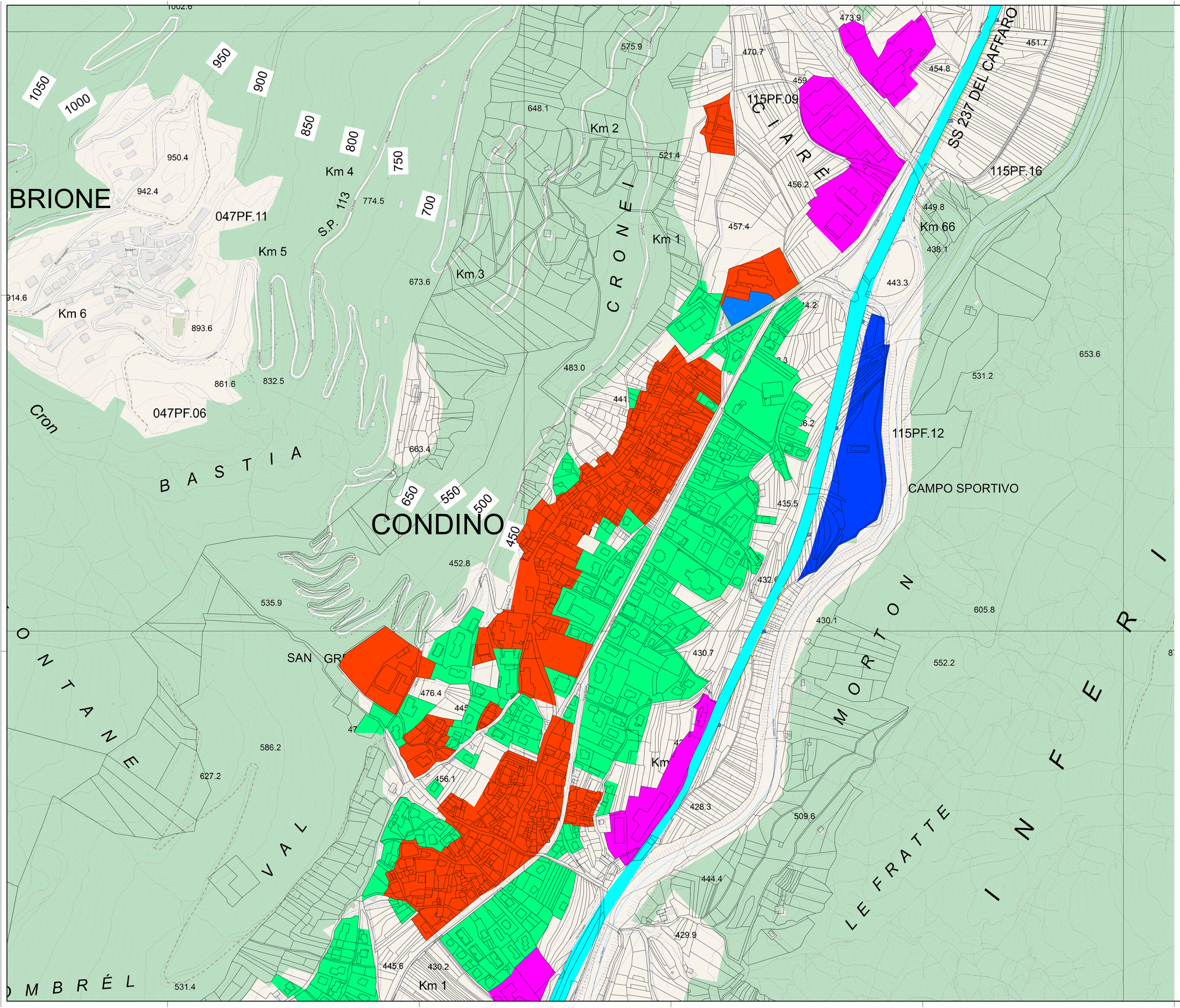

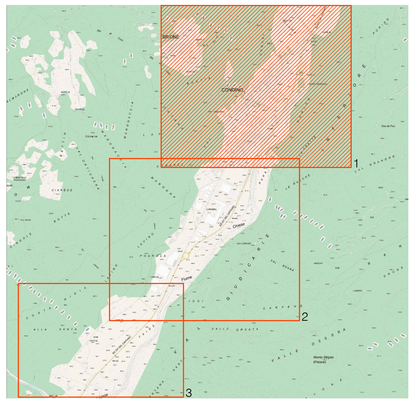

- CENTRO STORICO
- RESIDENZIALE
- STRADA PROVINCIALE
- ARTIGIANALE
- TURISTICA
- PARCHI E ZONE PEDONALI
- CENTRI SPORTIVI

COMUNE DI CONDINO

P.R.I.C. PIANO REGOLATORE ILLUMINAZIONE COMUNALE

REVISIONE			
	FILE	REDATTO	VISTO

DATA: agosto 2014	OGGETTO: AREE OMOGENEE CONDINO 1	SCALA: 1:2000
FILE: ETE101.DWG		TAVOLA: PTE.3.01
REDATTO: PER.IND. MIRKO GIRARDI		
VISTO: PER.IND. MIRKO GIRARDI		

STUDIO TECNICO
I - 38048 SOVER (TN) Vicolo La Barcatta, 3/A tel. 3356845724 Web: www.mirkogirardi.com E-mail: info@mirkogirardi.com Pec: mirko.girardi@pec.epp.it
Collegio Periti Industriali e Periti Industriali Laureati Provincia di Trento
SETTORE ELETTRICO
Per. Ind. Mirko Girardi
ISCRIZIONE ALBO N° 185

GIRARDI PER IND.MIRKO C.F.PROPRIETARIO DI QUESTO ELABORATO E NE VIETA OGNI TIPO DI RIPRODUZIONE, ANCHE PARZIALE